

# Boletín Estadístico Tributario 2020



REPÚBLICA DE PANAMÁ  
— GOBIERNO NACIONAL —

MINISTERIO DE  
ECONOMÍA Y FINANZAS  
DIRECCIÓN GENERAL  
DE INGRESOS

[dgi.mef.gob.pa](http://dgi.mef.gob.pa)





**DIRECCIÓN GENERAL DE INGRESOS**  
**BOLETÍN ESTADÍSTICO TRIBUTARIO**  
**Enero - Diciembre 2020**

Esta es una publicación de la Dirección General de Ingresos  
En caso de reproducción debe citarse la fuente

Elaborado por:  
DEPARTAMENTO DE ESTUDIOS TRIBUTARIOS

## Contenido

Presentación  
Análisis de Recaudación

### **PRIMERA PARTE**

#### **Estructura y Comportamiento de la Recaudación**

**Pág.**

	Estructura de los Ingresos Corrientes del Gobierno Central	11
1.1	Comparativo Recaudación acumulada por años, según Impuestos, 2019-2020 (en miles de balboas)	12
1.2	Estructura y Participación Porcentual de las Recaudaciones, año 2020, según Impuestos (en miles de balboas)	14
1.3	Recaudación de los Ingresos, por meses, según impuestos, 2020 (en miles de balboas)	16
1.4	Participación Porcentual de las Recaudaciones, por meses, según Impuestos, 2020 (en porcentajes)	18
1.5	Presión Fiscal de Ingresos Corrientes y Tributarios del Gobierno Central, por años, 2016-2020 (en miles de balboas)	20
1.6	Estructura Impuesto sobre la Renta, sobre la Propiedad y Patrimonio y Seguro Educativo, Por trimestre, según impuestos, 2020 (en miles de balboas)	21
1.7	Estructura I.T.B.M.S., Importación, Producción, Venta y Consumo Selectivo, sobre actos Jurídicos Y otros, por trimestre, según Impuestos, 2020 (en miles de balboas)	22
1.8	Estructura y Participación porcentual de las recaudaciones y en el PIB, año 2020, según impuestos (en miles de balboas)	23
1.9	Recaudación Histórica de los Ingresos Corrientes del Gobierno Central, por años, según impuestos, 2016-2020 (en miles de balboas)	24
	Gráfica de Recaudación en Efectivo de Ingresos Tributarios	26
1.10	Recaudación de Documentos Fiscales, por meses, según impuestos, 2020 (en miles de balboas)	27
1.11	Recaudación Histórica de Documentos Fiscales, por años, según impuestos, 2016-2020 (en miles de balboas)	28
1.12	Recaudación Histórica de Documentos Fiscales, por años, según incentivo tributario, 2016-2020 (en miles de balboas)	29

### **SEGUNDA PARTE**

#### **Recaudación por Administración Provincial**

2.1	Comparativo Recaudación por años, según Administración Provincial, 2019-2020 (en miles de balboas)	31
-----	--	----

2.2	Recaudación Administración Provincial de Bocas del Toro, por meses, según Impuestos, 2020 (en balboas)	32
2.3	Recaudación Administración Provincial de Coclé, por meses, según Impuestos, 2020 (en balboas)	33
2.4	Recaudación Administración Provincial de Colón, por meses, según Impuestos, 2020 (en balboas)	34
2.5	Recaudación Administración Provincial de Chiriquí, por meses, según Impuestos, 2020 (en balboas)	35
2.6	Recaudación Administración Provincial de Darién, por meses, según Impuestos, 2020 (en balboas)	36
2.7	Recaudación Administración Provincial de Herrera, por meses, según Impuestos, 2020 (en balboas)	37
2.8	Recaudación Administración Provincial de Los Santos, por meses, según Impuestos, 2020 (en balboas)	38
2.9	Recaudación Administración Provincial de Panamá, por meses, según Impuestos, 2020 (en balboas)	39
2.10	Recaudación Administración Provincial de Veraguas, por meses, según Impuestos, 2020 (en balboas)	40
2.11	Recaudación Administración Provincial de Panamá Oeste, por meses, según Impuestos, 2020 (en balboas)	41
2.12	Recaudación de Impuestos Arancelarios y Aportes y Dividendos del Estado, por meses, según Impuestos, 2020 (en balboas)	42
2.13	Recaudación por Administración Provincial, según Impuestos, 2020 (en balboas)	43

### **TERCERA PARTE**

#### **Recaudación Mensual y Anual por Tipo de Impuestos**

3.1	Participación de la Recaudación de los Ingresos Tributarios en los Ingresos Corrientes, 2016-2020 (en millones de balboas)	45
3.2	Participación de la Recaudación Efectiva de los Ingresos Tributarios en el Producto Interno Bruto, 2016-2020 (en millones de balboas)	46
3.3	Participación de la Recaudación de los Impuestos Directos en los Ingresos Tributarios, 2016-2020 (en millones de balboas)	46
3.4	Participación de la Recaudación de los Impuestos Indirectos en los Ingresos Tributarios, 2016-2020 (en millones de balboas)	47
3.5	Recaudación Persona Natural por años, según meses, 2016-2020 (en miles de balboas)	48
3.6	Recaudación Persona Jurídica y Zona Libre por años, según meses, 2016-2020 (en miles de balboas)	49
3.7	Recaudación Planillas por años, según meses, 2016-2020 (en miles de balboas)	50
3.8	Recaudación Dividendos por años, según meses, 2016-2020 (en miles de balboas)	51
3.9	Recaudación Complementario por años, según meses, 2016-2020 (en miles de balboas)	52
3.10	Recaudación Transferencia Bienes Inmuebles por años, según meses, 2016-2020 (en miles de balboas)	53

3.11	Recaudación Ganancias de Capital por años, según meses, 2016-2020 (en miles de balboas)	54
3.12	Recaudación Inmuebles por años, según meses, 2016-2020 (en miles de balboas)	55
3.13	Recaudación Avisos de Operación de Empresas por años, según meses, 2016-2020 (en miles de balboas)	56
3.14	Recaudación Seguro Educativo por años, según meses, 2016-2020 (en miles de balboas)	57
3.15	Recaudación ITBMS Importación por años, según meses, 2016-2020 (en miles de balboas)	58
3.16	Recaudación ITBMS Ventas por años, según meses, 2016-2020 (en miles de Balboas)	59
3.17	Recaudación Importación por años, según meses, 2016-2020 (en miles de balboas)	60
3.18	Recaudación Primas de Seguro por años, según meses, 2016-2020 (en miles de balboas)	61
3.19	Recaudación Consumo de Combustible por años, según meses, 2016-2020 (en miles de balboas)	62
3.20	Recaudación ISC Cerveza por años, según meses, 2016-2020 (en miles de balboas)	63
3.21	Recaudación ISC Licores y Vinos por años, según meses, 2016-2020 (en miles de balboas)	64
3.22	Recaudación ISC Gaseosas por años, según meses, 2016-2020 (en miles de balboas)	65
3.23	Recaudación ISC Varios Importados por años, según meses, 2016-2020 (en miles de balboas)	66
3.24	Recaudación ISC Joyas y Armas por años, según meses, 2016-2020 (en miles de balboas)	67
3.25	Recaudación ISC Televisión, Cable y Microondas por años, según meses, 2016-2020 (en miles de balboas)	68
3.26	Recaudación ISC Suerte y Azar por años, según meses, 2016-2020 (en miles de balboas)	69
3.27	Recaudación ISC Cigarrillo Importado por años, según meses, 2016-2020 (en miles de balboas)	70
3.28	Recaudación ISC Automóviles por años, según meses, 2016-2020 (en miles de balboas)	71
3.29	Recaudación Declaración Timbres por años, según meses, 2016-2020 (en miles de balboas)	72
3.30	Recaudación Bancos y Casa de Cambios por años, según meses, 2016-2020 (en miles de balboas)	73
3.31	Recaudación Tasas, Derechos y otros por años, según meses, 2016-2020 (en miles de balboas)	74
3.32	Recaudación Participación de Utilidades de Empresas Estatales y Aposrtes por años, según meses, 2016-2020 (en miles de balboas)	75
3.33	Recaudación Otros Ingresos Corrientes por años, según meses, 2016-2020 (en miles de balboas)	76

#### **CUARTA PARTE**

##### **Declaraciones, Costo de Incentivo y otros**

4.1	Participación por Declarantes de Renta Jurídica, según Actividad Económica, año 2020	78
4.2	Participación por Ganancia Neta declarada de Renta Jurídica, según Actividad Económica, año 2020	

	(en miles de balboas)	79
4.3	Participación por Impuesto sobre Renta Jurídica declarada, según Actividad Económica, año 2020 (en miles de balboas)	80
4.4	Participación por ITBMS declarado, según Actividad Económica, año 2020 (en miles de balboas)	81
4.5	Contribuyentes declarantes de Renta Natural, Jurídica y Régimen Especial, 2016-2020	82
4.6	Costo de Beneficios Otorgados por el Estado por años, según Incentivo, 2016-2020 (en miles de balboas)	83
4.7	Estudios de Incumplimiento de Impuesto sobre la Renta Persona Jurídica 2009-2020	85
	Gráfica de Incumplimiento de Impuesto sobre la Renta Persona Jurídica, 2009-2020	87
4.8	Estudios de Incumplimiento de Impuesto sobre la Renta Persona Natural 2009-2020	88
	Gráfica de Incumplimiento de Impuesto sobre la Renta Persona Natural, 2009-2020	89
4.9	Estudios de Incumplimiento de Impuesto de Transferencia de Bienes Muebles y Servicios 2009-2020	90
	Gráfica de Incumplimiento de Impuesto de Transferencia de Bienes Muebles y Servicios, 2009-2020	91
5.0	Estudios de Gasto Tributario de Impuesto sobre la Renta, 2015-2020	92
5.1	Estudios de Gasto Tributario de Impuesto sobre la Renta Natural, 2015-2020	92
5.2	Estudios de Gasto Tributario de Impuesto sobre la Renta Jurídica, 2015-2020	92
5.3	Estudios de Gasto Tributario de Transferencia de Bienes Muebles y Servicios, 2015-2020	93

## Presentación

La Dirección General de Ingresos (DGI) del Ministerio de Economía y Finanzas con el objeto de mantener informados a la opinión pública en general en temas tributarios, pone a disposición el Boletín Estadístico Tributario 2020. En esta edición se despliega la evolución de la recaudación por impuestos y de forma mensual en la República de Panamá de los últimos cinco años (2016-2020).

La actual estructura del sistema tributario en la República de Panamá está compuesta por impuestos directos e indirectos. Estos ingresos tributarios junto a los ingresos no tributarios componen los ingresos corrientes, y éstos a su vez conjuntamente con los ingresos de capital constituyen el presupuesto general del Estado. Es importante mencionar que en la recaudación de los Ingresos Tributarios también se refleja el trabajo de la Autoridad Nacional de Aduanas.

El Boletín Estadístico Tributario 2020, está dividido en varias secciones para su comprensión, la primera muestra la estructura y comportamiento de las recaudaciones, un análisis comparativo por fuente de ingresos, así como las recaudaciones por grupos de impuestos y documentos fiscales.

La segunda parte analiza la estructura y participación administrativa provincial de las recaudaciones.

En la tercera parte recopila las estadísticas de recaudación mensual y anual por tipo de impuestos desde 2016-2020.

Finalmente, la cuarta parte muestra la participación de diferentes conceptos de las declaraciones presentadas por los contribuyentes, el costo de beneficios otorgados por el Estado desde 2016 a 2020 y los resultados del estudio realizado por la DGI del Incumplimiento de Impuesto sobre la Renta Persona Jurídica y Natural años 2009 al 2019, y del Incumplimiento de Impuesto de Transferencia de Bienes Muebles y Servicios de los años 2009 al 2019. Adicional incluimos el estudio del Gasto Tributario de Impuesto sobre la Renta Persona Jurídica y Natural años 2015-2020, así como del Gasto Tributario del Impuesto de Transferencia de Bienes Muebles y Servicios de los años 2015-2020.

## Análisis de la Recaudación

Los Ingresos Corrientes del Gobierno Central en efectivo al cierre fiscal del año 2020, registran la suma de B/.6,453 millones, presentando una disminución de B/.1,735 millones respecto al mismo período del año anterior, lo que representa un decrecimiento de un 21%. Los resultados del análisis muestran que la recaudación de impuestos en general para el periodo 2020, mermaron, frente a la recaudación del 2019; esto debido a la situación a nivel mundial por la pandemia del Covid-19, en donde todos los sectores de la economía se vieron afectados en sus compromisos de pagos, tomando la decisión del cierre parcial y/o total de sus negocios. Para disminuir este impacto en la economía nacional, se tomaron las medidas de alivio tributario, donde se aplicó el descuento por pronto pago y la eliminación del pago de la primera estimada de renta natural y jurídica; conduciendo esto a su vez en la reducción en la recaudación de dichos impuestos.

La recaudación efectiva de Ingresos Tributarios fue de B/.3,896 millones, presentando una disminución de B/.1,438 millones en comparación al mismo período del año anterior; donde los Impuestos Directos arrojaron un resultado de B/.2,216 millones, siendo este monto inferior en 23% contra el 2019. Por parte de los Impuestos Indirectos, al comparar con el año anterior, consideramos una disminución en la recaudación de B/.775 millones, es decir un 31.6% menos.

La recaudación efectiva por concepto de Impuesto Sobre la Renta mostró un total de B/.1,901 millones. En donde el Impuesto Complementario fue de B/.99 millones, registrando una disminución de B/.22 millones, es decir, de un 18% comparada con 2019. En Renta de Autoridad del Canal Planilla la recaudación fue de B/.94 millones, representando un crecimiento de B/.0.2 millones, equivalente a 0.2%. En cuanto al Impuesto Sobre la Renta Jurídica su recaudo fue de B/.565 millones, registrando un decrecimiento de B/.292 millones con respecto al año 2019, representando éste un descenso de 34%.

La recaudación de los Impuestos Sobre la Propiedad y Patrimonio alcanzaron una recaudación de B/.212 millones, disminuyendo en B/. 49 millones con respecto al año anterior.

Con relación a los Impuestos de Transferencia de Bienes Muebles y Servicios, la recaudación fue de B/.979 millones, destacándose el ITBMS Ventas con una recaudación de B/.659 millones. Este rubro se vio afectado por el bajo consumo en productos importados donde se refleja una disminución de B/.295 millones en comparación al año anterior.

Asimismo, el Impuesto de Importación presentó un decrecimiento de -32.5% debido a que se recaudó la suma de B/.215 millones, disminuyendo versus el año anterior en B/.104 millones.

En el caso del Impuesto Sobre la Producción Venta y Consumo Selectivo, su recaudación fue de B/.442 millones, B/.203 millones inferior al año anterior; esta disminución en su mayoría debido al Impuesto Selectivo al Consumo de Combustible que presentó un decrecimiento de B/.73 millones en comparación al 2019.



Por otro lado, los Ingresos No tributarios aportaron la suma de B/.2,511 millones, presentando una disminución de B/.227 millones, es decir, 8.3% menor al año anterior. Los dividendos como parte de las utilidades del Estado generadas en concepto de peajes y dividendos del Canal, obtuvieron resultados positivos en la recaudación, comparados con el 2019; B/.5 millones y 30 millones de aumento respectivamente.

La recaudación de Otros Ingresos Corrientes B/.46 millones, presentó una disminución de B/.71 millones, es decir 60% menor respecto al año anterior.

La recaudación de Documentos Fiscales alcanzó la suma de B/.154 millones, que en comparación al año anterior disminuyó B/.6 millones.

La cifra de recaudación de Ingresos Tributarios en efectivo alcanzada en 2020 disminuyó en 27% en comparación a la recaudación del año 2019.

A continuación, se muestra la gráfica histórica comparativa de los Ingresos Tributarios desde el año 2010 al 2020.

## Recaudación de Ingresos Tributarios en Efectivo 2010 - 2020

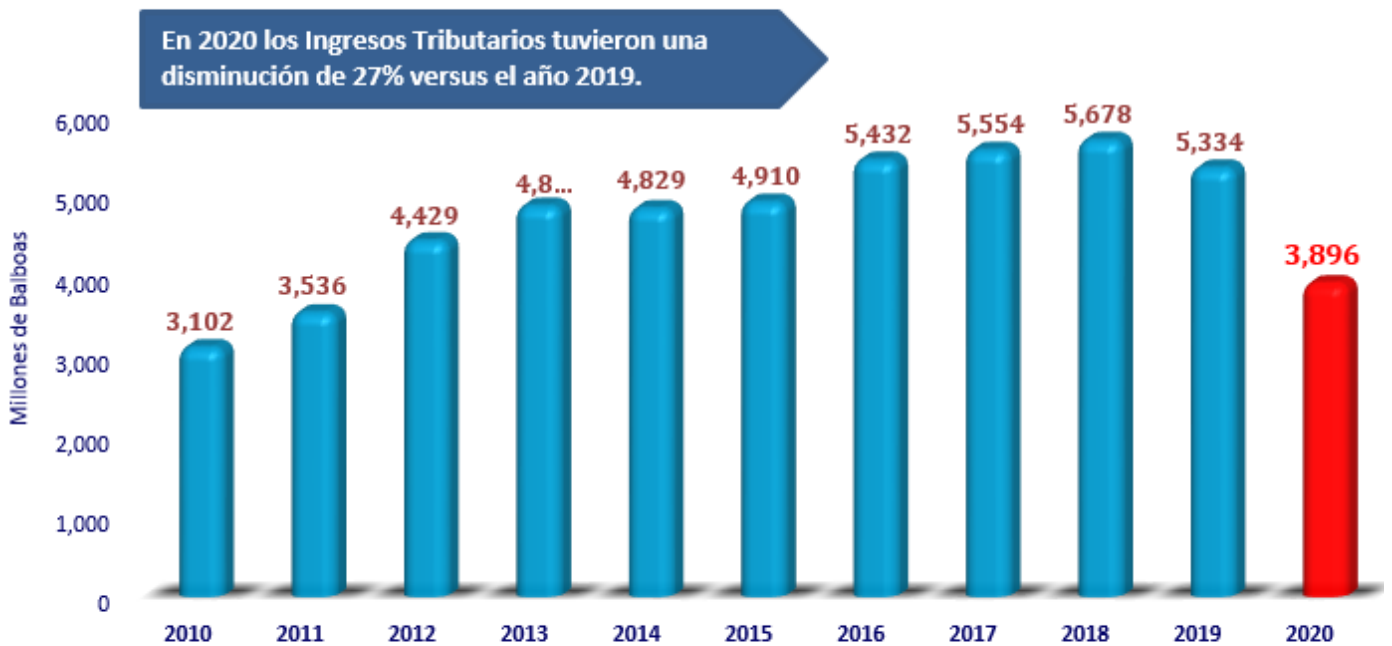

\*Cifras oficiales 2010-2020

Fuente: Contraloría General de la República y Sistema de Información e-tax - DGI  
Departamento de Estudios Tributarios

## **PRIMERA PARTE**

# **E**STRUCTURA Y COMPORTAMIENTO DE LA RECAUDACIÓN



# ESTRUCTURA DE LOS INGRESOS CORRIENTES DEL GOBIERNO CENTRAL

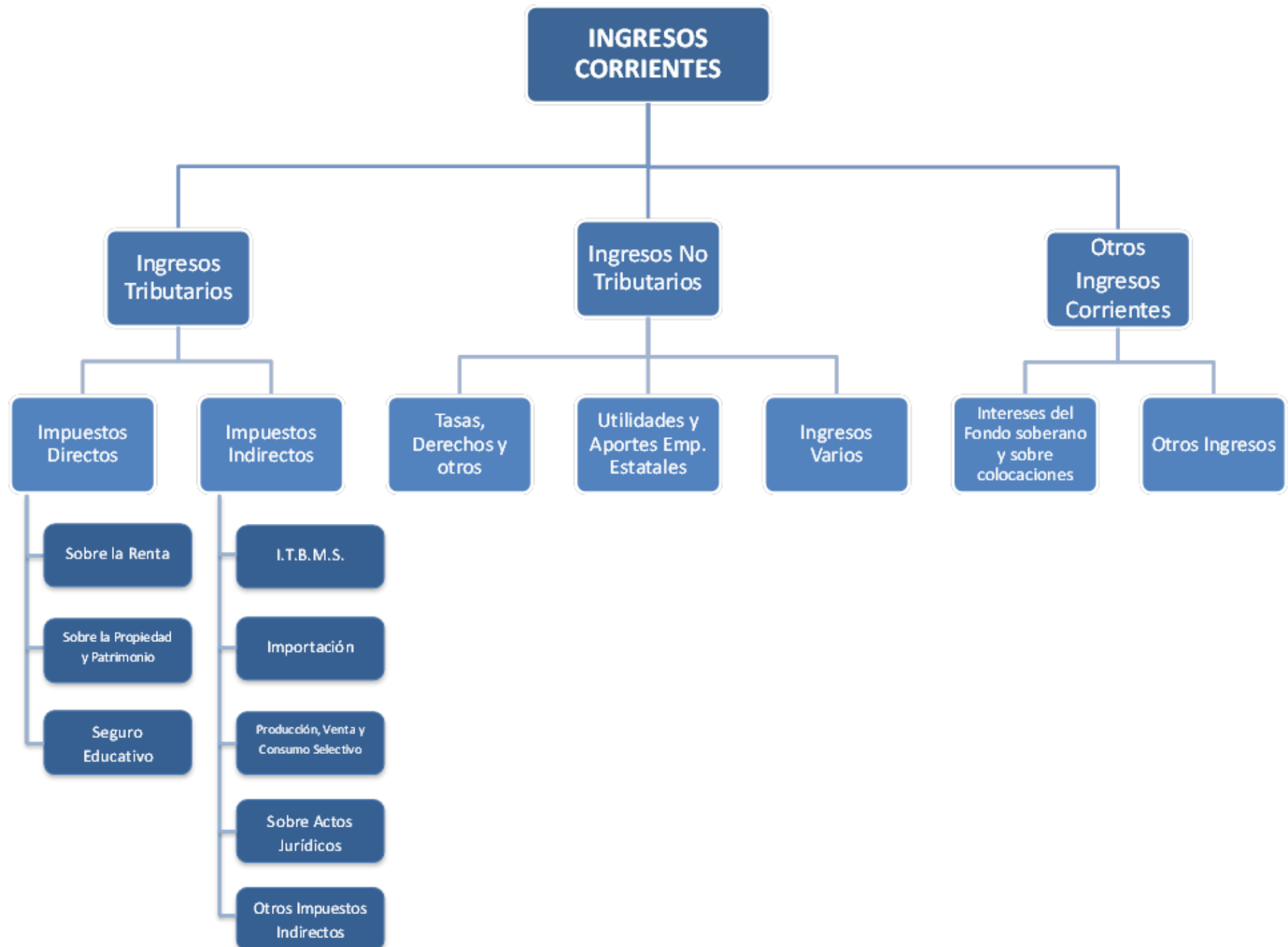

**CUADRO 1.1**  
**COMPARATIVO DE RECAUDACIÓN ACUMULADA POR AÑOS, SEGÚN IMPUESTOS**  
 (En miles de balboas)

DETALLE	AÑOS		VARIACIÓN	
	2020	2019	ABSOLUTA	RELATIVA
<b>I. INGRESOS CORRIENTES (II +V+VI)</b>	<b>6,452,883.2</b>	<b>8,188,115.1</b>	<b>(1,735,232)</b>	<b>-21.2%</b>
<b>II. INGRESOS TRIBUTARIOS (III + IV)</b>	<b>3,895,955.7</b>	<b>5,333,611.4</b>	<b>(1,437,656)</b>	<b>-27.0%</b>
<b>III. IMPUESTOS DIRECTOS</b>	<b>2,215,682.9</b>	<b>2,878,667.8</b>	<b>(662,985)</b>	<b>-23.0%</b>
Persona Natural	32,327.5	49,085.8	(16,758)	-34.1%
Persona Jurídica	565,024.3	857,167.3	(292,143)	-34.1%
Planillas	838,283.7	992,290.2	(154,006)	-15.5%
Dividendos	119,624.2	145,094.0	(25,470)	-17.6%
Complementario	98,550.2	120,502.0	(21,952)	-18.2%
Autoridad del Canal - Planilla	93,968.7	93,749.1	220	0.2%
Zona Libre de Colón	29,958.2	45,131.4	(15,173)	-33.6%
Transferencia Bienes Inmuebles	21,652.9	35,089.1	(13,436)	-38.3%
Ganancias de Capital - Valores	46,412.8	48,849.8	(2,437)	-5.0%
Ganancias de Capital - Inmuebles	55,413.4	92,799.5	(37,386)	-40.3%
Inmuebles	104,306.6	134,234.1	(29,927)	-22.3%
Avisos de Operación de Empresas	107,490.1	126,386.4	(18,896)	-15.0%
Seguro Educativo	102,670.0	138,289.2	(35,619)	-25.8%
<b>IV. IMPUESTOS INDIRECTOS</b>	<b>1,680,272.8</b>	<b>2,454,943.6</b>	<b>(774,671)</b>	<b>-31.6%</b>
I.T.B.M.S. - Importación	319,860.3	481,554.8	(161,695)	-33.6%
I.T.B.M.S. - Ventas	658,961.3	954,284.5	(295,323)	-30.9%
Importación	215,211.8	318,890.3	(103,679)	-32.5%
Primas de Seguro	88,469.7	86,270.1	2,200	2.5%
Consumo de Combustible	122,611.7	195,519.2	(72,907)	-37.3%
I.S.C. - Cerveza	47,133.0	54,221.3	(7,088)	-13.1%
I.S.C. - Licores y Vinos	13,050.4	16,820.3	(3,770)	-22.4%
I.S.C. - Gaseosas	6,793.4	10,632.7	(3,839)	-36.1%
I.S.C. - Varios Importados	22,609.5	26,329.9	(3,720)	-14.1%
I.S.C. - Joyas y Armas	3.4	3.3	0	2.5%
I.S.C. - Televisión, Cable y Microonda	36,815.6	40,313.7	(3,498)	-8.7%
I.S.C. - Suerte y Azar	15,531.0	50,329.5	(34,798)	-69.1%
I.S.C. - Cigarrillo Importado	19,787.2	26,015.9	(6,229)	-23.9%
I.S.C. - Automóviles	68,921.1	138,109.6	(69,189)	-50.1%
Declaración Timbres	19,556.0	30,052.8	(10,497)	-34.9%
Bancos y Casa de Cambios	24,957.4	25,594.1	(637)	-2.5%
Licencia Comercial y Profesional	0.0	1.7	(2)	-100.0%
<b>V. INGRESOS NO TRIBUTARIOS</b>	<b>2,510,593.3</b>	<b>2,737,541.1</b>	<b>(226,948)</b>	<b>-8.3%</b>
<b>TASAS, DERECHOS Y OTROS</b>	<b>858,528.1</b>	<b>954,734.4</b>	<b>(96,206)</b>	<b>-10.1%</b>
Correos y Telégrafos	975.0	1,925.0	(950)	-49.4%

Anualidad, peajes y serv, del Canal	545,655.7	540,285.3	5,370	1.0%
Concesiones Varias - Casinos	21,079.9	95,788.3	(74,708)	-78.0%
Concesiones Varias - Bienes Revertidos	6,261.1	7,287.5	(1,026)	-14.1%
Tasa Anual S. A.	69,034.6	68,535.6	499	0.7%
FECI	41,553.4	114,904.0	(73,351)	-63.8%
Derecho Único	221.2	530.0	(309)	-58.3%
Tasa de Aviso de Operación	644.4	506.2	138	27.3%
Inscrip. Registro del Municipio-T.A.O.	212.3	144.9	67	46.6%
Tasa Administrativa Aduanera	17,145.3	23,074.3	(5,929)	-25.7%
Regalías de Recursos Minerales	2,534.5	6,997.0	(4,463)	-63.8%
Regalías por Recursos Minerales Metálicos	10,191.6	0.0	10,192	∞
Otros (1)	143,019.1	94,756.3	48,263	50.9%
<b>PART. DE UTIL. DE EMP. EST. Y APORTES</b>	<b>1,652,065.2</b>	<b>1,782,806.8</b>	<b>(130,742)</b>	<b>-7.3%</b>
Dividendos Cable & Wireless	14,334.5	12,831.2	1,503	11.7%
Dividendos del Canal	1,281,448.2	1,251,892.2	29,556	2.4%
Dividendos Empresas Eléctricas	100,266.6	79,421.7	20,845	26.2%
Dividendos AITSA	0.0	25,000.0	(25,000)	-100.0%
Dividendo COFINA	4.2	5.7	(1)	-26.3%
Dividendos de Panamá Ports Company	0.0	3,000.0	(3,000)	-100.0%
Lotería Nacional de Benef.	16,251.5	107,729.8	(91,478)	-84.9%
Registro Publico	19,908.7	55,177.0	(35,268)	-63.9%
Autoridad del Transito	5,000.0	9,050.0	(4,050)	-44.8%
Autoridad Marítima de Panamá	94,110.0	96,889.4	(2,779)	-2.9%
Dividendos CALV	30,780.0	23,598.0	7,182	30.4%
Dividendos PTP	0.0	0.0	-	∞
Autoridad de Turismo de Panamá	13,125.0	21,875.0	(8,750)	-40.0%
Dirección de Aeronáutica Civil	0.0	0.0	-	∞
Zona Libre de Colón	14,095.6	14,095.6	-	0.0%
Dividendos Caja de Ahorros	0.0	0.0	-	∞
Banco Nacional de Panamá	62,293.0	79,240.4	(16,947)	-21.4%
Señoreaje (2)	447.9	3,000.8	(2,553)	-85.1%
<b>VI. OTROS INGRESOS CORRIENTES</b>	<b>46,334.3</b>	<b>116,962.6</b>	<b>(70,628)</b>	<b>-60.4%</b>
Intereses del Fondo Soberano(Ahorro de Panamá)	0.0	0.0	-	∞
Intereses sobre Colocaciones y otros	3,310.3	2,632.5	678	25.7%
Otros Ingresos (3)	43,023.9	114,330.0	(71,306)	-62.4%

(1) Incluye: Transferencias corrientes, servicios de vigilancia, ingresos varios.

(2) Se refiere a la diferencia entre el costo y el valor nominal de la acuñación de moneda fraccionaria.

(3) Incluye: Fondos incorporados, tales como: rentas de activos, ingresos por venta de bienes y servicios, tasas, derechos y otros.

Cifras Oficiales, Contraloría General de la República.

Fuente: Departamento de Estudios Tributarios, DGI.

**CUADRO 1.2**  
**ESTRUCTURA Y PARTICIPACIÓN PORCENTUAL DE LAS RECAUDACIONES, AÑO 2020, SEGÚN IMPUESTOS**  
**(En miles de balboas)**

DETALLE	2020	PARTICIPACIÓN %
<b>I. INGRESOS CORRIENTES (II +V+VI)</b>	<b>6,452,883.2</b>	<b>100.0%</b>
<b>II. INGRESOS TRIBUTARIOS (III + IV)</b>	<b>3,895,955.7</b>	<b>60.4%</b>
<b>III. IMPUESTOS DIRECTOS</b>	<b>2,215,682.9</b>	<b>34.3%</b>
Persona Natural	32,327.5	0.5%
Persona Jurídica	565,024.3	8.8%
Planillas	838,283.7	13.0%
Dividendos	119,624.2	1.9%
Complementario	98,550.2	1.5%
Autoridad del Canal - Planilla	93,968.7	1.5%
Zona Libre de Colón	29,958.2	0.5%
Transferencia Bienes Inmuebles	21,652.9	0.3%
Ganancias de Capital - Valores	46,412.8	0.7%
Ganancias de Capital - Inmuebles	55,413.4	0.9%
Inmuebles	104,306.6	1.6%
Avisos de Operación de Empresas	107,490.1	1.7%
Seguro Educativo	102,670.0	1.6%
<b>IV. IMPUESTOS INDIRECTOS</b>	<b>1,680,272.8</b>	<b>26.0%</b>
I.T.B.M.S. - Importación	319,860.3	5.0%
I.T.B.M.S. - Ventas	658,961.3	10.2%
Importación	215,211.8	3.3%
Primas de Seguro	88,469.7	1.4%
Consumo de Combustible	122,611.7	1.9%
I.S.C. - Cerveza	47,133.0	0.7%
I.S.C. - Licores y Vinos	13,050.4	0.2%
I.S.C. - Gaseosas	6,793.4	0.1%
I.S.C. - Varios Importados	22,609.5	0.4%
I.S.C. - Joyas y Armas	3.4	0.0%
I.S.C. - Televisión, Cable y Microonda	36,815.6	0.6%
I.S.C. - Suerte y Azar	15,531.0	0.2%
I.S.C. - Cigarrillo Importado	19,787.2	0.3%
I.S.C. - Automóviles	68,921.1	1.1%
Declaración Timbres	19,556.0	0.3%
Bancos y Casa de Cambios	24,957.4	0.4%
Licencia Comercial y Profesional	0.0	0.0%
<b>V. INGRESOS NO TRIBUTARIOS</b>	<b>2,510,593.3</b>	<b>38.9%</b>
<b>TASAS, DERECHOS Y OTROS</b>	<b>858,528.1</b>	<b>13.3%</b>
Correos y Telégrafos	975.0	0.0%
Anualidad, peajes y serv, del Canal	545,655.7	8.5%

Concesiones Varias - Casinos	21,079.9	0.3%
Concesiones Varias - Bienes Revertidos	6,261.1	0.1%
Tasa Anual S. A.	69,034.6	1.1%
FECI	41,553.4	0.6%
Derecho Único	221.2	0.0%
Tasa de Aviso de Operación	644.4	0.0%
Inscrip. Registro del Municipio-T.A.O.	212.3	0.0%
Tasa Administrativa Aduanera	17,145.3	0.3%
Regalías de Recursos Minerales	2,534.5	0.0%
Otros (1)	143,019.1	2.2%
<b>PART. DE UTIL. DE EMP. EST. Y APORTES</b>	<b>1,652,065.2</b>	<b>25.6%</b>
Dividendos Cable & Wireless	14,334.5	0.2%
Dividendos del Canal	1,281,448.2	19.9%
Dividendos Empresas Electricas	100,266.6	1.6%
Dividendos AITSA	0.0	0.0%
Dividendo COFINA	4.2	0.0%
Dividendos de Panamá Ports Company	0.0	0.0%
Lotería Nacional de Benef.	16,251.5	0.3%
Registro Publico	19,908.7	0.3%
Autoridad del Transito	5,000.0	0.1%
Autoridad Marítima de Panamá	94,110.0	1.5%
Dividendos PTP	0.0	0.0%
Autoridad de Turismo de Panamá	13,125.0	0.2%
Zona Libre de Colón	14,095.6	0.2%
Dividendos Caja de Ahorros	0.0	0.0%
Banco Nacional de Panamá	62,293.0	1.0%
Señoreaje (2)	447.9	0.0%
<b>VI. OTROS INGRESOS CORRIENTES</b>	<b>46,334.3</b>	<b>0.7%</b>
Intereses del Fondo Soberano(Ahorro de Panamá)	0.0	0.0%
Intereses sobre Colocaciones y otros	3,310.3	0.1%
Otros Ingresos (3)	43,023.9	0.7%

(1) Incluye: Transferencias corrientes, servicios de vigilancia, ingresos varios.

(2) Se refiere a la diferencia entre el costo y el valor nominal de la acuñación de moneda fraccionaria.

(3) Incluye: Fondos incorporados, tales como: rentas de activos, ingresos por venta de bienes y servicios, tasas, derechos y otros.

**CUADRO 1.3**  
**RECAUDACIÓN DE LOS INGRESOS, POR MESES, SEGÚN IMPUESTOS, 2020**  
 (En miles de balboas)

DETALLE	ENERO	FEBRERO	MARZO	ABRIL	MAYO	JUNIO	JULIO	AGOSTO	SEPTIEMBRE	OCTUBRE	NOVIEMBRE	DICIEMBRE	TOTALES
<b>I. INGRESOS CORRIENTES (II +V+VI)</b>	<b>511,505.0</b>	<b>480,457.9</b>	<b>419,632.9</b>	<b>281,382.0</b>	<b>242,891.0</b>	<b>313,186.0</b>	<b>492,832.2</b>	<b>305,170.0</b>	<b>548,684.2</b>	<b>347,425.4</b>	<b>351,712.4</b>	<b>2,158,004.3</b>	<b>6,452,883.2</b>
<b>II. INGRESOS TRIBUTARIOS (III + IV)</b>	<b>401,654.5</b>	<b>377,533.7</b>	<b>348,357.9</b>	<b>189,515.2</b>	<b>172,874.0</b>	<b>241,733.7</b>	<b>413,876.6</b>	<b>220,534.6</b>	<b>399,611.5</b>	<b>261,003.8</b>	<b>257,679.4</b>	<b>611,580.7</b>	<b>3,895,955.7</b>
<b>III. IMPUESTOS DIRECTOS</b>	<b>180,002.6</b>	<b>201,811.2</b>	<b>193,669.0</b>	<b>103,400.4</b>	<b>106,185.8</b>	<b>166,713.7</b>	<b>284,593.4</b>	<b>113,080.7</b>	<b>276,646.6</b>	<b>112,841.2</b>	<b>115,687.9</b>	<b>361,050.4</b>	<b>2,215,682.9</b>
Persona Natural	2,115.4	2,168.6	3,419.4	512.2	881.6	2,417.4	4,304.7	1,016.1	5,488.8	1,505.7	1,337.9	7,160.0	32,327.5
Persona Jurídica	7,675.4	9,114.0	22,269.5	20,301.6	7,351.6	55,339.6	75,786.2	11,074.1	158,186.2	11,652.8	12,072.7	174,200.6	565,024.3
Planillas	113,768.4	130,787.2	87,998.6	40,028.6	38,594.5	50,901.4	68,236.5	58,147.7	59,632.3	60,166.5	59,209.2	70,813.0	838,283.7
Dividendos	8,670.7	6,039.0	23,255.8	11,459.9	9,962.6	5,779.0	6,480.1	3,435.6	8,558.1	4,404.3	2,743.7	28,835.5	119,624.2
Complementario	1,698.5	1,417.9	5,181.3	9,755.6	3,109.3	12,531.0	52,403.0	3,514.9	3,599.9	1,604.9	1,025.9	2,708.0	98,550.2
Autoridad del Canal - Planilla	8,138.9	6,709.1	7,018.3	6,240.8	6,638.2	9,301.2	5,475.4	5,237.6	5,760.2	6,709.4	13,354.8	13,384.8	93,968.7
Zona Libre de Colón	478.1	142.5	1,838.7	240.0	892.6	3,299.0	3,102.2	270.4	8,366.9	1,817.7	261.9	9,248.1	29,958.2
Transferencia Bienes Inmuebles	2,601.7	1,853.1	1,947.5	289.0	1,386.3	1,310.9	1,296.7	1,391.7	1,461.6	2,361.5	2,522.5	3,230.7	21,652.9
Ganancias de Capital - Valores	2,229.2	2,182.1	3,879.4	1.2	21,914.3	546.8	3,043.0	590.5	1,382.8	929.0	3,500.7	6,214.0	46,412.8
Ganancias de Capital - Inmuebles	6,919.7	5,299.4	5,351.4	888.5	2,855.3	3,102.3	3,108.1	3,753.6	3,967.2	5,593.8	5,338.3	9,235.7	55,413.4
Inmuebles	9,943.9	20,964.4	2,814.9	4,903.5	2,546.1	4,896.6	8,953.1	12,617.0	5,508.2	4,846.1	4,113.8	22,198.9	104,306.6
Avisos de Operación de Empresas	3,422.9	2,794.2	16,354.6	2,963.5	5,790.8	9,790.5	43,919.5	4,337.7	6,474.6	3,522.0	1,964.9	6,154.6	107,490.1
Seguro Educativo	12,339.7	12,339.7	12,339.7	5,816.1	4,262.6	7,498.0	8,484.8	7,693.9	8,259.9	7,727.6	8,241.7	7,666.5	102,670.0
<b>IV. IMPUESTOS INDIRECTOS</b>	<b>221,652.0</b>	<b>175,722.5</b>	<b>154,688.9</b>	<b>86,114.9</b>	<b>66,688.1</b>	<b>75,020.0</b>	<b>129,283.2</b>	<b>107,453.9</b>	<b>122,964.9</b>	<b>148,162.6</b>	<b>141,991.5</b>	<b>250,530.2</b>	<b>1,680,272.8</b>
I.T.B.M.S. - Importación	34,923.8	31,064.1	27,826.5	19,049.4	15,055.2	16,280.2	20,148.3	20,695.9	25,013.4	32,365.0	30,954.7	46,483.8	319,860.3
I.T.B.M.S. - Ventas	97,474.6	70,908.6	60,120.9	34,281.0	24,134.7	28,929.5	58,992.5	41,760.6	41,463.7	48,647.6	50,167.3	102,080.3	658,961.3
Importación	23,666.4	19,846.9	16,325.1	11,996.5	11,206.6	11,545.6	13,627.0	15,329.5	17,641.4	22,977.5	19,792.0	31,257.2	215,211.8
Primas de Seguro	7,036.1	7,292.1	7,963.4	6,829.0	5,394.2	5,097.1	8,290.9	6,688.5	7,306.1	7,044.0	7,331.5	12,196.8	88,469.7
Consumo de Combustible	16,341.6	18,479.7	11,845.4	4,004.5	4,392.5	5,889.9	6,599.5	5,194.1	9,559.9	13,391.5	9,778.5	17,134.6	122,611.7
I.S.C. - Cerveza	6,215.2	4,599.0	4,628.6	1,052.8	91.5	125.7	4,890.3	2,773.2	4,253.2	4,394.6	5,200.4	8,908.5	47,133.0
I.S.C. - Licores y Vinos	1,709.2	592.3	997.4	62.3	171.5	278.1	1,053.2	764.6	1,058.7	1,719.6	1,603.5	3,040.0	13,050.4
I.S.C. - Gaseosas	865.4	790.4	742.2	231.1	169.7	229.1	1,033.5	367.7	433.1	499.4	530.9	901.0	6,793.4
I.S.C. - Varios Importados	2,187.9	1,693.8	1,929.6	1,681.5	1,360.4	1,303.5	1,554.6	1,571.8	2,073.6	2,071.8	2,034.9	3,146.0	22,609.5
I.S.C. - Joyas y Armas	-	-	-	0.2	-	-	0.1	-	0.1	0.1	1.6	1.4	3.4
I.S.C. - Televisión, Cable y Microonda	3,587.0	3,228.4	3,046.5	1,735.7	1,460.0	2,055.1	5,165.8	3,356.5	2,815.7	3,136.1	3,509.8	3,718.9	36,815.6
I.S.C. - Suerte y Azar	4,565.1	3,766.2	2,725.1	133.8	-	15.0	298.5	0.1	515.3	72.2	1,289.0	2,150.8	15,531.0
I.S.C. - Cigarrillo Importado	1,576.6	1,704.1	903.3	2,178.2	948.0	748.5	1,742.2	2,479.9	758.4	1,284.4	1,656.5	3,807.0	19,787.2
I.S.C. - Automóviles	11,835.6	9,587.0	7,192.9	538.1	705.6	1,361.3	2,141.3	3,203.2	5,854.6	7,915.0	6,620.6	11,966.1	68,921.1
Declaración Timbres	1,748.0	1,981.2	1,879.1	1,139.7	597.9	1,115.3	1,862.5	2,256.1	805.7	2,632.9	1,512.0	2,025.6	19,556.0
Bancos y Casa de Cambios	7,919.5	188.8	6,563.1	1,201.0	1,000.3	46.0	1,883.1	1,012.0	3,411.9	11.1	8.3	1,712.3	24,957.4
Licencia Comercial y Profesional	-	-	-	-	-	-	-	-	-	-	-	-	-



DETALLE	ENERO	FEBRERO	MARZO	ABRIL	MAYO	JUNIO	JULIO	AGOSTO	SEPTIEMBRE	OCTUBRE	NOVIEMBRE	DICIEMBRE	TOTALES
<b>V. INGRESOS NO TRIBUTARIOS</b>	<b>104,848.0</b>	<b>97,641.4</b>	<b>67,916.4</b>	<b>88,061.8</b>	<b>67,656.2</b>	<b>69,646.2</b>	<b>76,254.4</b>	<b>80,467.4</b>	<b>145,513.0</b>	<b>81,456.6</b>	<b>91,664.5</b>	<b>1,539,467.3</b>	<b>2,510,593.3</b>
<b>TASAS, DERECHOS Y OTROS</b>	<b>76,188.8</b>	<b>69,883.6</b>	<b>50,985.8</b>	<b>74,423.6</b>	<b>51,025.1</b>	<b>56,314.7</b>	<b>58,231.4</b>	<b>58,320.1</b>	<b>131,866.6</b>	<b>66,035.2</b>	<b>58,961.1</b>	<b>106,292.0</b>	<b>858,528.1</b>
Correos y Telégrafos	-	-	-	-	-	-	600.0	-	375.0	-	-	-	975.0
Anualidad, peajes y serv. del Canal	46,731.2	47,798.8	40,873.2	54,503.6	45,711.9	36,722.9	36,313.0	47,378.3	42,340.3	46,319.0	50,485.1	50,478.4	545,655.7
Concesiones Varias - Casinos	5,656.8	4,900.2	-	4,103.5	-	1,542.8	-	-	568.4	44.7	-	4,263.5	21,079.9
Concesiones Varias - Bienes Revertidos	747.5	252.4	1,337.0	-	328.6	145.5	220.3	544.9	331.2	193.8	1,050.0	1,110.0	6,261.1
Tasa Anual S. A.	12,230.2	5,289.0	2,857.1	1,265.2	2,502.4	4,986.3	12,287.3	2,963.4	3,680.0	4,176.3	3,039.2	13,758.0	69,034.6
FECI	4,671.3	4,123.8	145.6	11,223.2	-	8,528.8	4,897.3	2,694.3	2,224.3	3,044.7	-	-	41,553.4
Derecho Unico	30.6	35.6	19.8	0.6	0.3	2.7	9.2	14.8	28.9	22.2	24.1	32.4	221.2
Tasa de Aviso de Operación	53.2	52.3	34.9	5.4	42.7	63.4	71.6	73.3	67.1	72.4	43.4	64.8	644.4
Inscrip. Registro del Municipio-T.A.O.	15.9	14.4	9.5	1.7	16.7	22.0	24.8	27.4	23.1	23.5	13.5	19.8	212.3
Tasa Administrativa Aduanera	1,711.8	1,578.8	1,510.6	1,007.9	920.5	1,015.0	1,156.0	1,223.1	1,416.4	1,782.9	1,428.5	2,393.7	17,145.3
Regalías de Recusos Minerales	487.5	435.9	206.7	30.8	12.8	76.0	187.3	49.0	76.2	196.0	355.6	420.5	2,534.5
Regalías por Recursos Minerales Metálic	-	1,883.3	-	-	-	-	-	-	-	-	-	8,308.3	10,191.6
Otros (1)	3,852.7	3,519.1	3,991.2	2,281.7	1,489.1	3,209.3	2,464.8	3,351.5	80,735.6	10,159.8	2,521.7	25,442.5	143,019.1
<b>PART. DE UTIL. DE EMP. EST. Y APORTES</b>	<b>28,659.2</b>	<b>27,757.8</b>	<b>16,930.7</b>	<b>13,638.2</b>	<b>16,631.1</b>	<b>13,331.4</b>	<b>18,023.0</b>	<b>22,147.3</b>	<b>13,646.4</b>	<b>15,421.4</b>	<b>32,703.4</b>	<b>1,433,175.3</b>	<b>1,652,065.2</b>
Dividendos Cable & Wireless	-	-	-	-	-	-	-	-	-	-	-	14,334.5	14,334.5
Dividendos del Canal	-	-	-	-	-	-	-	-	-	-	-	1,281,448.2	1,281,448.2
Dividendos Empresas Electricas	-	-	-	-	-	-	11,353.6	-	-	-	31,302.5	57,610.5	100,266.6
Dividendos AITSA	-	-	-	-	-	-	-	-	-	-	-	-	-
Dividendo COFINA	-	-	1.4	-	0.9	-	-	0.9	-	-	0.9	-	4.2
Dividendos de Panamá Ports Company	-	-	-	-	-	-	-	-	-	-	-	-	-
Loteria Nacional de Benef.	7,999.4	5,634.3	2,617.8	-	-	-	-	-	-	-	-	-	16,251.5
Registro Publico	3,877.2	7,754.3	-	3,877.2	-	-	-	1,800.0	800.0	800.0	1,000.0	-	19,908.7
Autoridad del Transito	400.0	400.0	400.0	500.0	500.0	500.0	500.0	500.0	500.0	400.0	400.0	-	5,000.0
Autoridad Maritima de Panamá	7,500.0	8,000.0	7,500.0	7,386.0	7,500.0	7,110.0	-	16,000.0	8,500.0	8,500.0	-	16,114.0	94,110.0
Dividendos PTP	2,565.0	-	5,130.0	-	5,130.0	2,565.0	2,565.0	2,565.0	2,565.0	2,565.0	-	5,130.0	30,780.0
Dividendos CALV	-	-	-	-	-	-	-	-	-	-	-	-	-
Autoridad de Turismo de Panamá	-	4,687.7	-	1,875.0	937.3	1,875.0	1,875.0	-	-	1,875.0	-	-	13,125.0
Dirección de Aeronáutica Civil	-	-	-	-	-	-	-	-	-	-	-	-	-
Zona Libre de Colón	1,281.4	1,281.4	1,281.4	-	2,562.8	1,281.4	1,281.4	1,281.4	1,281.4	1,281.4	-	1,281.4	14,095.6
Dividendos Caja de Ahorros	-	-	-	-	-	-	-	-	-	-	-	-	-
Banco Nacional de Panamá	5,036.2	-	-	-	-	-	-	-	-	-	-	57,256.7	62,293.0
Señoreaje (2)	-	-	-	-	-	-	447.9	-	-	-	-	-	447.9
<b>VI. OTROS INGRESOS CORRIENTES</b>	<b>5,002.4</b>	<b>5,282.8</b>	<b>3,358.5</b>	<b>3,805.0</b>	<b>2,360.8</b>	<b>1,806.1</b>	<b>2,701.2</b>	<b>4,168.0</b>	<b>3,559.7</b>	<b>4,965.0</b>	<b>2,368.4</b>	<b>6,956.3</b>	<b>46,334.3</b>
Intereses del Fondo Soberano	-	-	-	-	-	-	-	-	-	-	-	-	-
Intereses sobre Colocaciones y otros	687.9	279.5	100.5	293.3	254.7	262.1	286.0	320.5	139.7	305.4	190.7	190.1	3,310.3
Otros Ingresos (3)	4,314.5	5,003.4	3,258.0	3,511.7	2,106.2	1,544.0	2,415.2	3,847.5	3,420.0	4,659.5	2,177.7	6,766.2	43,023.9

(1) Incluye: Transferencias corrientes, servicios de vigilancia, ingresos varios y otros.

(2) Se refiere a la diferencia entre el costo y el valor nominal de la acuñación de moneda fraccionaria.

(3) Incluye: Fondos incorporados, tales como: rentas de activos, ingresos por venta de bienes y servicios, tasas, derechos y otros.

Cifras Oficiales, Contraloría General de la República.

Fuente: Departamento de Estudios Tributarios, DGI.

**CUADRO 1.4**  
**PARTICIPACIÓN PORCENTUAL DE LAS RECAUDACIONES, POR MESES, SEGÚN IMPUESTOS, 2020**  
**(En porcentajes)**

DETALLE	ENERO	FEBRERO	MARZO	ABRIL	MAYO	JUNIO	JULIO	AGOSTO	SEPTIEMBRE	OCTUBRE	NOVIEMBRE	DICIEMBRE	TOTALES
<b>I. INGRESOS CORRIENTES (II +V+VI)</b>	<b>7.9%</b>	<b>7.4%</b>	<b>6.5%</b>	<b>4.4%</b>	<b>3.8%</b>	<b>4.9%</b>	<b>7.6%</b>	<b>4.7%</b>	<b>8.5%</b>	<b>5.4%</b>	<b>5.5%</b>	<b>33.4%</b>	<b>100.0%</b>
<b>II. INGRESOS TRIBUTARIOS (III + IV)</b>	<b>6.2%</b>	<b>5.9%</b>	<b>5.4%</b>	<b>2.9%</b>	<b>2.7%</b>	<b>3.7%</b>	<b>6.4%</b>	<b>3.4%</b>	<b>6.2%</b>	<b>4.0%</b>	<b>4.0%</b>	<b>9.5%</b>	<b>60.4%</b>
<b>III. IMPUESTOS DIRECTOS</b>	<b>2.8%</b>	<b>3.1%</b>	<b>3.0%</b>	<b>1.6%</b>	<b>1.6%</b>	<b>2.6%</b>	<b>4.4%</b>	<b>1.8%</b>	<b>4.3%</b>	<b>1.7%</b>	<b>1.8%</b>	<b>5.6%</b>	<b>34.3%</b>
Persona Natural	0.0%	0.0%	0.1%	0.0%	0.0%	0.0%	0.1%	0.0%	0.1%	0.0%	0.0%	0.1%	0.5%
Persona Jurídica	0.1%	0.1%	0.3%	0.3%	0.1%	0.9%	1.2%	0.2%	2.5%	0.2%	0.2%	2.7%	8.8%
Planillas	1.8%	2.0%	1.4%	0.6%	0.6%	0.8%	1.1%	0.9%	0.9%	0.9%	0.9%	1.1%	13.0%
Dividendos	0.1%	0.1%	0.4%	0.2%	0.2%	0.1%	0.1%	0.1%	0.1%	0.1%	0.0%	0.4%	1.9%
Complementario	0.0%	0.0%	0.1%	0.2%	0.0%	0.2%	0.8%	0.1%	0.1%	0.0%	0.0%	0.0%	1.5%
Autoridad del Canal - Planilla	0.1%	0.1%	0.1%	0.1%	0.1%	0.1%	0.1%	0.1%	0.1%	0.1%	0.2%	0.2%	1.5%
Zona Libre de Colón	0.0%	0.0%	0.0%	0.0%	0.0%	0.1%	0.0%	0.0%	0.1%	0.0%	0.0%	0.1%	0.5%
Transferencia Bienes Inmuebles	0.0%	0.0%	0.0%	0.0%	0.0%	0.0%	0.0%	0.0%	0.0%	0.0%	0.0%	0.1%	0.3%
Ganancias de Capital - Valores	0.0%	0.0%	0.1%	0.0%	0.3%	0.0%	0.0%	0.0%	0.0%	0.0%	0.1%	0.1%	0.7%
Ganancias de Capital - Inmuebles	0.1%	0.1%	0.1%	0.0%	0.0%	0.0%	0.0%	0.1%	0.1%	0.1%	0.1%	0.1%	0.9%
Inmuebles	0.2%	0.3%	0.0%	0.1%	0.0%	0.1%	0.1%	0.2%	0.1%	0.1%	0.1%	0.3%	1.6%
Avisos de Operación de Empresas	0.1%	0.0%	0.3%	0.0%	0.1%	0.2%	0.7%	0.1%	0.1%	0.1%	0.0%	0.1%	1.7%
Seguro Educativo	0.2%	0.2%	0.2%	0.1%	0.1%	0.1%	0.1%	0.1%	0.1%	0.1%	0.1%	0.1%	1.6%
<b>IV. IMPUESTOS INDIRECTOS</b>	<b>3.4%</b>	<b>2.7%</b>	<b>2.4%</b>	<b>1.3%</b>	<b>1.0%</b>	<b>1.2%</b>	<b>2.0%</b>	<b>1.7%</b>	<b>1.9%</b>	<b>2.3%</b>	<b>2.2%</b>	<b>3.9%</b>	<b>26.0%</b>
I.T.B.M.S. - Importación	0.5%	0.5%	0.4%	0.3%	0.2%	0.3%	0.3%	0.3%	0.4%	0.5%	0.5%	0.7%	5.0%
I.T.B.M.S. - Ventas	1.5%	1.1%	0.9%	0.5%	0.4%	0.4%	0.9%	0.6%	0.6%	0.8%	0.8%	1.6%	10.2%
Importación	0.4%	0.3%	0.3%	0.2%	0.2%	0.2%	0.2%	0.2%	0.3%	0.4%	0.3%	0.5%	3.3%
Primas de Seguro	0.1%	0.1%	0.1%	0.1%	0.1%	0.1%	0.1%	0.1%	0.1%	0.1%	0.1%	0.2%	1.4%
Consumo de Combustible	0.3%	0.3%	0.2%	0.1%	0.1%	0.1%	0.1%	0.1%	0.1%	0.2%	0.2%	0.3%	1.9%
I.S.C. - Cerveza	0.1%	0.1%	0.1%	0.0%	0.0%	0.0%	0.1%	0.0%	0.1%	0.1%	0.1%	0.1%	0.7%
I.S.C. - Licores y Vinos	0.0%	0.0%	0.0%	0.0%	0.0%	0.0%	0.0%	0.0%	0.0%	0.0%	0.0%	0.0%	0.2%
I.S.C. - Gaseosas	0.0%	0.0%	0.0%	0.0%	0.0%	0.0%	0.0%	0.0%	0.0%	0.0%	0.0%	0.0%	0.1%
I.S.C. - Varios Importados	0.0%	0.0%	0.0%	0.0%	0.0%	0.0%	0.0%	0.0%	0.0%	0.0%	0.0%	0.0%	0.4%
I.S.C. - Joyas y Armas	0.0%	0.0%	0.0%	0.0%	0.0%	0.0%	0.0%	0.0%	0.0%	0.0%	0.0%	0.0%	0.0%
I.S.C. - Televisión, Cable y Microonda	0.1%	0.1%	0.0%	0.0%	0.0%	0.0%	0.1%	0.1%	0.0%	0.0%	0.1%	0.1%	0.6%
I.S.C. - Suerte y Azar	0.1%	0.1%	0.0%	0.0%	0.0%	0.0%	0.0%	0.0%	0.0%	0.0%	0.0%	0.0%	0.2%
I.S.C. - Cigarillo Importado	0.0%	0.0%	0.0%	0.0%	0.0%	0.0%	0.0%	0.0%	0.0%	0.0%	0.0%	0.1%	0.3%
I.S.C. - Automóviles	0.2%	0.1%	0.1%	0.0%	0.0%	0.0%	0.0%	0.0%	0.1%	0.1%	0.1%	0.2%	1.1%
Declaración Timbres	0.0%	0.0%	0.0%	0.0%	0.0%	0.0%	0.0%	0.0%	0.0%	0.0%	0.0%	0.0%	0.3%
Bancos y Casa de Cambios	0.1%	0.0%	0.1%	0.0%	0.0%	0.0%	0.0%	0.0%	0.1%	0.0%	0.0%	0.0%	0.4%
Licencia Comercial y Profesional	0.0%	0.0%	0.0%	0.0%	0.0%	0.0%	0.0%	0.0%	0.0%	0.0%	0.0%	0.0%	0.0%

DETALLE	ENERO	FEBRERO	MARZO	ABRIL	MAYO	JUNIO	JULIO	AGOSTO	SEPTIEMBRE	OCTUBRE	NOVIEMBRE	DICIEMBRE	TOTALES
<b>V. INGRESOS NO TRIBUTARIOS</b>	<b>1.6%</b>	<b>1.5%</b>	<b>1.1%</b>	<b>1.4%</b>	<b>1.0%</b>	<b>1.1%</b>	<b>1.2%</b>	<b>1.2%</b>	<b>2.3%</b>	<b>1.3%</b>	<b>1.4%</b>	<b>23.9%</b>	<b>38.9%</b>
<b>TASAS, DERECHOS Y OTROS</b>	<b>1.2%</b>	<b>1.1%</b>	<b>0.8%</b>	<b>1.2%</b>	<b>0.8%</b>	<b>0.9%</b>	<b>0.9%</b>	<b>0.9%</b>	<b>2.0%</b>	<b>1.0%</b>	<b>0.9%</b>	<b>1.6%</b>	<b>13.3%</b>
Correos y Telégrafos	0.0%	0.0%	0.0%	0.0%	0.0%	0.0%	0.0%	0.0%	0.0%	0.0%	0.0%	0.0%	0.0%
Anualidad, peajes y serv, del Canal	0.7%	0.7%	0.6%	0.8%	0.7%	0.6%	0.6%	0.7%	0.7%	0.7%	0.8%	0.8%	8.5%
Concesiones Varias - Casinos	0.1%	0.1%	0.0%	0.1%	0.0%	0.0%	0.0%	0.0%	0.0%	0.0%	0.0%	0.1%	0.3%
Concesiones Varias - Bienes Revertidos	0.0%	0.0%	0.0%	0.0%	0.0%	0.0%	0.0%	0.0%	0.0%	0.0%	0.0%	0.0%	0.1%
Tasa Anual S. A.	0.2%	0.1%	0.0%	0.0%	0.0%	0.1%	0.2%	0.0%	0.1%	0.1%	0.0%	0.2%	1.1%
FECI	0.1%	0.1%	0.0%	0.2%	0.0%	0.1%	0.1%	0.0%	0.0%	0.0%	0.0%	0.0%	0.6%
Derecho Unico	0.0%	0.0%	0.0%	0.0%	0.0%	0.0%	0.0%	0.0%	0.0%	0.0%	0.0%	0.0%	0.0%
Tasa de Aviso de Operación	0.0%	0.0%	0.0%	0.0%	0.0%	0.0%	0.0%	0.0%	0.0%	0.0%	0.0%	0.0%	0.0%
Inscrip. Registro del Municipio-T.A.O.	0.0%	0.0%	0.0%	0.0%	0.0%	0.0%	0.0%	0.0%	0.0%	0.0%	0.0%	0.0%	0.0%
Tasa Administrativa Aduanera	0.0%	0.0%	0.0%	0.0%	0.0%	0.0%	0.0%	0.0%	0.0%	0.0%	0.0%	0.0%	0.3%
Regalías de Recusos Minerales	0.0%	0.0%	0.0%	0.0%	0.0%	0.0%	0.0%	0.0%	0.0%	0.0%	0.0%	0.0%	0.0%
Regalías por Recursos Minerales Metálic	0.0%	0.0%	0.0%	0.0%	0.0%	0.0%	0.0%	0.0%	0.0%	0.0%	0.0%	0.1%	0.2%
Otros (1)	0.1%	0.1%	0.1%	0.0%	0.0%	0.0%	0.0%	0.1%	1.3%	0.2%	0.0%	0.4%	2.2%
<b>PART. DE UTIL. DE EMP. EST. Y APORTES</b>	<b>0.4%</b>	<b>0.4%</b>	<b>0.3%</b>	<b>0.2%</b>	<b>0.3%</b>	<b>0.2%</b>	<b>0.3%</b>	<b>0.3%</b>	<b>0.2%</b>	<b>0.2%</b>	<b>0.5%</b>	<b>22.2%</b>	<b>25.6%</b>
Dividendos Cable & Wireless	0.0%	0.0%	0.0%	0.0%	0.0%	0.0%	0.0%	0.0%	0.0%	0.0%	0.0%	0.2%	0.2%
Dividendos del Canal	0.0%	0.0%	0.0%	0.0%	0.0%	0.0%	0.0%	0.0%	0.0%	0.0%	0.0%	19.9%	19.9%
Dividendos Empresas Electricas	0.0%	0.0%	0.0%	0.0%	0.0%	0.0%	0.2%	0.0%	0.0%	0.0%	0.5%	0.9%	1.6%
Dividendos AITSA	0.0%	0.0%	0.0%	0.0%	0.0%	0.0%	0.0%	0.0%	0.0%	0.0%	0.0%	0.0%	0.0%
Dividendo COFINA	0.0%	0.0%	0.0%	0.0%	0.0%	0.0%	0.0%	0.0%	0.0%	0.0%	0.0%	0.0%	0.0%
Dividendos de Panamá Ports Company	0.0%	0.0%	0.0%	0.0%	0.0%	0.0%	0.0%	0.0%	0.0%	0.0%	0.0%	0.0%	0.0%
Loteria Nacional de Benef.	0.1%	0.1%	0.0%	0.0%	0.0%	0.0%	0.0%	0.0%	0.0%	0.0%	0.0%	0.0%	0.3%
Registro Publico	0.1%	0.1%	0.0%	0.1%	0.0%	0.0%	0.0%	0.0%	0.0%	0.0%	0.0%	0.0%	0.3%
Autoridad del Transito	0.0%	0.0%	0.0%	0.0%	0.0%	0.0%	0.0%	0.0%	0.0%	0.0%	0.0%	0.0%	0.1%
Autoridad Maritima de Panamá	0.1%	0.1%	0.1%	0.1%	0.1%	0.1%	0.0%	0.2%	0.1%	0.1%	0.0%	0.2%	1.5%
Dividendos PTP	0.0%	0.0%	0.1%	0.0%	0.1%	0.0%	0.0%	0.0%	0.0%	0.0%	0.0%	0.1%	0.5%
Dividendos CALV	0.0%	0.0%	0.0%	0.0%	0.0%	0.0%	0.0%	0.0%	0.0%	0.0%	0.0%	0.0%	0.0%
Autoridad de Turismo de Panamá	0.0%	0.1%	0.0%	0.0%	0.0%	0.0%	0.0%	0.0%	0.0%	0.0%	0.0%	0.0%	0.2%
Dirección de Aeronáutica Civil	0.0%	0.0%	0.0%	0.0%	0.0%	0.0%	0.0%	0.0%	0.0%	0.0%	0.0%	0.0%	0.0%
Zona Libre de Colón	0.0%	0.0%	0.0%	0.0%	0.0%	0.0%	0.0%	0.0%	0.0%	0.0%	0.0%	0.0%	0.2%
Dividendos Caja de Ahorros	0.0%	0.0%	0.0%	0.0%	0.0%	0.0%	0.0%	0.0%	0.0%	0.0%	0.0%	0.0%	0.0%
Banco Nacional de Panamá	0.1%	0.0%	0.0%	0.0%	0.0%	0.0%	0.0%	0.0%	0.0%	0.0%	0.0%	0.9%	1.0%
Señoreaje (2)	0.0%	0.0%	0.0%	0.0%	0.0%	0.0%	0.0%	0.0%	0.0%	0.0%	0.0%	0.0%	0.0%
<b>VI. OTROS INGRESOS CORRIENTES</b>	<b>0.1%</b>	<b>0.1%</b>	<b>0.1%</b>	<b>0.1%</b>	<b>0.0%</b>	<b>0.0%</b>	<b>0.0%</b>	<b>0.1%</b>	<b>0.1%</b>	<b>0.1%</b>	<b>0.0%</b>	<b>0.1%</b>	<b>0.7%</b>
Intereses del Fondo Soberano	0.0%	0.0%	0.0%	0.0%	0.0%	0.0%	0.0%	0.0%	0.0%	0.0%	0.0%	0.0%	0.0%
Intereses sobre Colocaciones y otros	0.0%	0.0%	0.0%	0.0%	0.0%	0.0%	0.0%	0.0%	0.0%	0.0%	0.0%	0.0%	0.1%
Otros Ingresos (3)	0.1%	0.1%	0.1%	0.1%	0.0%	0.0%	0.0%	0.1%	0.1%	0.1%	0.0%	0.1%	0.7%

(1) Incluye: Transferencias corrientes, servicios de vigilancia, ingresos varios y otros.

(2) Se refiere a la diferencia entre el costo y el valor nominal de la acuñación de moneda fraccionaria.

(3) Incluye: Fondos incorporados, tales como: rentas de activos, ingresos por venta de bienes y servicios, tasas, derechos y otros.

Cifras Oficiales, Contraloría General de la República.

Fuente: Departamento de Estudios Tributarios, DGI.

CUADRO 1.5

PRESIÓN FISCAL DE INGRESOS CORRIENTES Y TRIBUTARIOS DEL GOBIERNO CENTRAL **CON DOC. FISCAL**, POR AÑOS, 2016-2020  
(En millones de B/.)

DETALLE	2020	2019	2018	2017	2016
Ingresos Corrientes	6,607.2	8,348.5	9,010.8	8,697.6	7,647.9
Ingresos Tributarios	4,047.6	5,494.0	5,944.9	5,764.0	5,620.8
Presión Fiscal - Ing. Corrientes	11.6%	13.5%	13.7%	14.3%	15.5%
Presión Fiscal - Ing. Tributarios	7.1%	7.9%	8.8%	9.3%	9.7%
<b>PIB (Precios Corrientes) Nominal**</b>	<b>57,086.84</b>	<b>69,721.79</b>	<b>67,294.17</b>	<b>62,202.73</b>	<b>57,907.70</b>

\*Cifras preliminares

\*\*Serie PIB año base 2018, Contraloría General de la República

Fuente: Departamento de Estudios Tributarios, DGI

### Presión Fiscal de los Ingresos Corriente y Tributarios, Años 2016-2020

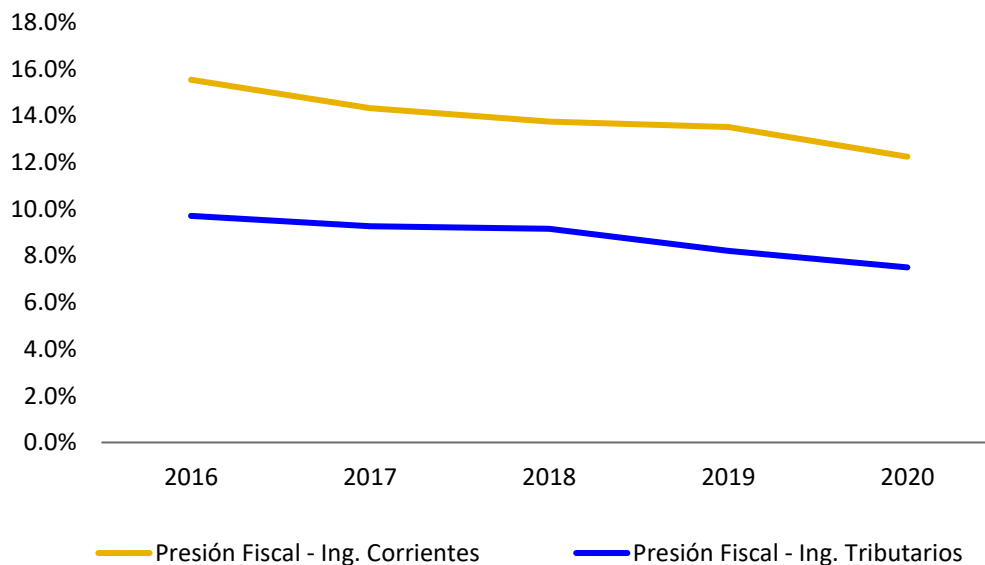

**CUADRO 1.6**  
**ESTRUCTURA IMPUESTO SOBRE LA RENTA, SOBRE LA PROPIEDAD Y PATRIMONIO**  
**Y SEGURO EDUCATIVO, POR TRIMESTRE, SEGÚN IMPUESTOS, 2020**  
**(En miles de B/.)**

DETALLE	1er. Trimestre	2do. Trimestre	3er. Trimestre	4to. Trimestre	TOTAL
<b>Sobre la Renta</b>	<b>482,169</b>	<b>327,832</b>	<b>568,072</b>	<b>523,143</b>	<b>1,901,216</b>
Persona Natural	7,703	3,811	10,810	10,004	32,328
Persona Jurídica	39,059	82,993	245,046	197,926	565,024
Planillas	332,554	129,524	186,016	190,189	838,284
Dividendos	37,966	27,201	18,474	35,983	119,624
Complementario	8,298	25,396	59,518	5,339	98,550
Autoridad del Canal - Planilla	21,866	22,180	16,473	33,449	93,969
Zona Libre de Colón	2,459	4,432	11,740	11,328	29,958
Transferencia Bienes Inmuebles	6,402	2,986	4,150	8,115	21,653
Ganancias de Capital - Valores	8,291	22,462	5,016	10,644	46,413
Ganancias de Capital - Inmuebles	17,571	6,846	10,829	20,168	55,413
<b>Sobre la Propiedad y Patrimonio</b>	<b>56,295</b>	<b>30,891</b>	<b>81,810</b>	<b>42,800</b>	<b>211,797</b>
Inmuebles	33,723	12,346	27,078	31,159	104,307
Avisos de Operación de Empresas	22,572	18,545	54,732	11,642	107,490
<b>Seguro Educativo</b>	<b>37,019</b>	<b>17,577</b>	<b>24,439</b>	<b>23,636</b>	<b>102,670</b>
Seguro Educativo	37,019	17,577	24,439	23,636	102,670

*Cifras Oficiales, Contraloría General de la República.*

*Fuente: Departamento de Estudios Tributarios, DGI.*

**CUADRO 1.7**  
**ESTRUCTURA IMPUESTO I.T.B.M.S., IMPORTACIÓN, PRODUCCIÓN, VENTA Y**  
**CONSUMO SELECTIVO, SOBRE ACTOS JURÍDICOS Y OTROS, POR TRIMESTRE, SEGÚN IMPUESTOS, 2020**  
**(En miles de B/.)**

DETALLE	1er. Trimestre	2do. Trimestre	3er. Trimestre	4to. Trimestre	TOTAL
<b>I.T.B.M.S.</b>	<b>322,318</b>	<b>137,730</b>	<b>208,074</b>	<b>310,699</b>	<b>978,822</b>
I.T.B.M.S. - Importación	93,814	50,385	65,858	109,804	319,860
I.T.B.M.S. - Ventas	228,504	87,345	142,217	200,895	658,961
<b>Importación</b>	<b>59,838</b>	<b>34,749</b>	<b>46,598</b>	<b>74,027</b>	<b>215,212</b>
Importación	59,838	34,749	46,598	74,027	215,212
<b>Producción, Venta y Consumo Selectivo</b>	<b>149,627</b>	<b>50,244</b>	<b>93,798</b>	<b>148,057</b>	<b>441,726</b>
Primas de Seguro	22,292	17,320	22,286	26,572	88,470
Consumo de Combustible	46,667	14,287	21,353	40,305	122,612
I.S.C. - Cerveza	15,443	1,270	11,917	18,503	47,133
I.S.C. - Licores y Vinos	3,299	512	2,876	6,363	13,050
I.S.C. - Gaseosas	2,398	630	1,834	1,931	6,793
I.S.C. - Varios Importados	5,811	4,345	5,200	7,253	22,609
I.S.C. - Joyas y Armas	0	0	0	3	3
I.S.C. - Televisión, Cable y Microonda	9,862	5,251	11,338	10,365	36,816
I.S.C. - Suerte y Azar	11,056	149	814	3,512	15,531
I.S.C. - Cigarrillo Importado	4,184	3,875	4,981	6,748	19,787
I.S.C. - Automóviles	28,615	2,605	11,199	26,502	68,921
<b>Sobre Actos Jurídicos</b>	<b>5,608</b>	<b>2,853</b>	<b>4,924</b>	<b>6,170</b>	<b>19,556</b>
Declaración Timbres	5,608	2,853	4,924	6,170	19,556
<b>Otros Impuestos Indirectos</b>	<b>14,671</b>	<b>2,247</b>	<b>6,307</b>	<b>1,732</b>	<b>24,957</b>
Bancos y Casa de Cambios	14,671	2,247	6,307	1,732	24,957
Licencia Comercial y Profesional	0	0	0	0	0

Cifras Oficiales, Contraloría General de la República.  
Fuente: Departamento de Estudios Tributarios, DGI.

**CUADRO 1.8**  
**ESTRUCTURA Y PARTICIPACIÓN PORCENTUAL DE LAS RECAUDACIONES Y EN EL PIB, AÑO 2020, SEGÚN IMPUESTOS**  
 (En miles de balboas)

DETALLE	RECAUDACIÓN 2020	PARTICIPACIÓN EN LA RECAUDACIÓN	PARTICIPACIÓN EN EL PIB
<b>INGRESOS TRIBUTARIOS</b>	<b>3,895,955.7</b>	<b>100.0%</b>	<b>6.8%</b>
<b>IMPUESTOS DIRECTOS</b>	<b>2,215,682.9</b>	<b>56.9%</b>	3.9%
Sobre la Renta	1,901,216.1	48.8%	3.3%
Sobre la Propiedad y Patrimonio	211,796.7	5.4%	0.4%
Seguro Educativo	102,670.0	2.6%	0.2%
<b>IMPUESTOS INDIRECTOS</b>	<b>1,680,272.8</b>	<b>43.1%</b>	<b>2.9%</b>
I.T.B.M.S.	978,821.7	25.1%	1.7%
Importación	215,211.8	5.5%	0.4%
Producción, Venta y Consumo Selectivo	441,726.0	11.3%	0.8%
Sobre Actos Jurídicos	19,556.0	0.5%	0.0%
Otros Impuestos Indirectos	24,957.4	0.6%	0.0%

*Nota: Serie año base 2018, PIB a precios corrientes, según Contraloría General de la República*

*Cifras Oficiales, Contraloría General de la República.  
 Fuente: Departamento de Estudios Tributarios, DGI.*

**CUADRO 1.9**  
**RECAUDACIÓN HISTÓRICA DE LOS INGRESOS CORRIENTES DEL GOBIERNO CENTRAL, POR AÑOS, SEGÚN IMPUESTOS,**  
**2016-2020**  
**(En miles de B/.)**

CONCEPTO	2016	2017	2018	2019	2020
<b>I. INGRESOS CORRIENTES (II + V + VI)</b>	<b>7,459,501</b>	<b>8,487,165</b>	<b>8,744,115</b>	<b>8,188,115</b>	<b>6,452,883</b>
<b>II. INGRESOS TRIBUTARIOS (III + IV)</b>	<b>5,432,437</b>	<b>5,553,560</b>	<b>5,678,237</b>	<b>5,333,611</b>	<b>3,895,956</b>
<b>III. IMPUESTOS DIRECTOS</b>	<b>2,842,896</b>	<b>2,949,328</b>	<b>3,170,383</b>	<b>2,878,668</b>	<b>2,215,683</b>
Renta Natural	54,139	68,127	54,390	49,086	32,328
Renta Jurídica	1,000,290	901,679	901,405	857,167	565,024
Planillas	732,838	930,823	1,048,829	992,290	838,284
Dividendos	150,730	136,477	187,735	145,094	119,624
Complementario	130,972	117,021	119,326	120,502	98,550
Autoridad del Canal - Planilla	83,272	89,203	89,991	93,749	93,969
Zona Libre de Colón	35,561	41,167	53,341	45,131	29,958
Transferencias de Inmuebles	40,776	43,888	35,711	35,089	21,653
Ganancia en Capital - Valores	95,643	48,121	104,453	48,850	46,413
Ganancia en Capital - Inmuebles	116,658	118,430	112,909	92,800	55,413
Inmuebles	168,266	206,845	208,639	134,234	104,307
Avisos de Operación de Empresas	123,066	120,899	123,764	126,386	107,490
Seguro Educativo Corriente	110,686	126,648	129,891	138,289	102,670
<b>IV. IMPUESTOS INDIRECTOS</b>	<b>2,589,541</b>	<b>2,604,232</b>	<b>2,507,854</b>	<b>2,454,944</b>	<b>1,680,273</b>
I.T.B.M.S. - Importación	535,631	546,130	519,455	481,555	319,860
I.T.B.M.S. - Ventas	973,895	983,110	957,388	954,285	658,961
Importación	354,660	357,919	337,614	318,890	215,212
Primas de Seguro	52,087	86,046	90,196	86,270	88,470
Consumo de Combustible	213,560	189,532	167,995	195,519	122,612
I.S.C. - Cerveza	48,735	48,647	52,528	54,221	47,133
I.S.C. - Licores y Vinos	9,716	6,258	18,060	16,820	13,050
I.S.C. - Gaseosas	6,375	6,894	11,023	10,633	6,793
I.S.C. - Varios Importados	45,809	25,243	26,714	26,330	22,609
I.S.C. - Joyas y Armas	5	4	5	3	3
I.S.C. - Televisión, Cable y Microonda	41,159	40,229	41,636	40,314	36,816
I.S.C. - Suerte y Azar	53,062	52,363	53,039	50,329	15,531
I.S.C. - Cigarrillo Importado	22,983	21,085	23,818	26,016	19,787
I.S.C. - Automóviles	172,108	181,849	148,569	138,110	68,921
Declaración Timbres	34,639	34,270	33,654	30,053	19,556
Bancos y Casa de Cambios	25,110	24,653	26,160	25,594	24,957
Licencia Comercial y Profesional	8	0	1	2	0
<b>V. INGRESOS NO TRIBUTARIOS</b>	<b>1,931,823,619</b>	<b>1,914,864,568</b>	<b>2,798,060,094</b>	<b>2,907,840,301</b>	<b>2,907,840,301</b>
<b>Tasas, Derechos y Otros</b>	<b>796,904,057</b>	<b>757,370,632</b>	<b>1,061,280,592</b>	<b>984,617,511</b>	<b>984,617,511</b>
Correos y Telégrafos	3,729	2,950	4,275	1,925	975
Peajes del Canal	388,245	453,639	511,172	540,285	545,656
Concesiones Varias - Casinos	64,599	78,597	64,640	95,788	21,080



Concesiones Varias - Bienes Revertidos	15,000	16,130	17,725	7,288	6,261
Tasa Anual S. A.	84,521	85,740	88,672	68,536	69,035
FECI	113,206	134,680	143,538	114,904	41,553
Derecho Único	621	619	580	530	221
Tasa de Aviso de Operación	809	588	552	506	644
Inscrip. Registro del Municipio-T.A.O.	200	156	152	145	212
Servicio Administrativo Aduanero	28,133	24,614	23,618	23,074	17,145
Regalía de Recursos Minerales	9,191	9,355	7,734	6,997	2,534
Otros (1)	49,117	254,213	121,959	94,756	143,019
<b>Participación Utilidad Empresas Estatales y Aportes</b>	<b>1,134,919,562</b>	<b>1,157,493,937</b>	<b>1,736,779,503</b>	<b>1,923,222,790</b>	<b>1,923,222,790</b>
Dividendos Cable & Wireless	39,631	26,531	19,409	12,831	14,335
Dividendos del Canal	669,831	1,193,809	1,199,101	1,251,892	1,281,448
Dividendos Empresas Eléctricas	69,644	82,166	88,780	79,422	100,267
Dividendos AITSA	20,000	20,001	30,000	25,000	0
Dividendo COFINA	6	6	6	6	4
Dividendo de Panamá Ports Company	0	2,000	2,000	3,000	0
Lotería Nacional de Benef.	112,000	109,252	123,834	107,730	16,252
Registro Público	48,092	48,959	53,064	55,177	19,909
Autoridad del Tránsito	0	0	8,855	9,050	5,000
Autoridad Marítima de Panamá	95,700	100,100	121,000	96,889	94,110
Dividendos PTP	14,136	33,858	26,676	23,598	30,780
Dividendos CALV	0	0	0	0	0
Autoridad de Turismo de Panamá	2,274	10,904	32,390	21,875	13,125
Dirección de Aeronáutica Civil	0	0	0	0	0
Zona Libre de Colón	10,550	12,979	16,554	14,096	14,096
Dividendos Caja de Ahorros	0	10,000	20,000	0	0
Banco Nacional de Panamá	75,000	85,000	140,000	79,240	62,293
Señoreaje (2)	631	1,216	41,555	3,001	448
<b>VI. OTROS INGRESOS CORRIENTES</b>	<b>143,344,450</b>	<b>112,199,348</b>	<b>135,544,633</b>	<b>158,037,178</b>	<b>158,037,178</b>
Intereses del Fondo Soberano/ Rendimiento del Fondo de Ahorro de Panamá	0	31,427	31,463	0	0
Intereses sobre Colocaciones y otros	1,827	2,587	1,177	2,633	3,310
Otros Ingresos (3)	110,373	101,530	125,397	114,330	43,024

(1) Incluye: Transferencias corrientes, servicios de vigilancia, ingresos varios.

(2) Se refiere a la diferencia entre el costo y el valor nominal de la acuñación de moneda fraccionaria.

(3) Incluye: Fondos incorporados, tales como: rentas de activos, ingresos por venta de bienes y servicios, tasas, derechos y otros.

\*\* Lic. Com y Profesional fue eliminado mediante Ley 5/2007, se mantiene debido a que se asignó en presupuesto cifra para 2010.

ISC-Importados -varios (agrupa joyas, armas de fuego, licores etc.).

Cifras Oficiales, Contraloría General de la República.

Fuente: Departamento de Estudios Tributarios, DGI.

## Recaudación en Efectivo de Ingresos Tributarios 2016-2020



\*Cifras oficiales

Fuente: Contraloría General de la República y Sistema de Información e-tax - DGI  
Departamento de Estudios Tributarios

**CUADRO 1.10**  
**RECAUDACIÓN DE DOCUMENTOS FISCALES, POR MESES, SEGÚN IMPUESTOS, 2020**  
 (En miles de balboas)

DETALLE	TOTAL	ENERO	FEBRERO	MARZO	ABRIL	MAYO	JUNIO	JULIO	AGOSTO	SEPTIEMBRE	OCTUBRE	NOVIEMBRE	DICIEMBRE
<b>INGRESOS CORRIENTES</b>	<b>154,299.5</b>	<b>5,381.8</b>	<b>9,365.6</b>	<b>9,816.4</b>	<b>6,603.9</b>	<b>10,341.6</b>	<b>6,420.5</b>	<b>14,134.1</b>	<b>7,600.6</b>	<b>38,220.8</b>	<b>9,359.0</b>	<b>5,818.8</b>	<b>31,236.3</b>
<b>INGRESOS TRIBUTARIOS</b>	<b>151,604.3</b>	<b>5,380.9</b>	<b>6,671.7</b>	<b>9,816.4</b>	<b>6,603.9</b>	<b>10,341.6</b>	<b>6,420.5</b>	<b>14,134.1</b>	<b>7,600.2</b>	<b>38,220.8</b>	<b>9,359.0</b>	<b>5,818.8</b>	<b>31,236.3</b>
<b>IMPUESTOS DIRECTOS</b>	<b>61,769.5</b>	<b>395.5</b>	<b>2,324.7</b>	<b>637.8</b>	<b>414.7</b>	<b>4,792.9</b>	<b>212.9</b>	<b>3,874.8</b>	<b>173.8</b>	<b>28,522.0</b>	<b>1,339.7</b>	<b>553.7</b>	<b>18,526.9</b>
RENTA NATURAL	25.5	0.5	24.6	0.0	0.0	0.0	0.0	0.0	0.0	0.0	0.0	0.0	0.4
RENTA JURIDICA	60,170.0	374.7	2,043.2	299.4	414.7	4,732.9	189.2	3,625.0	46.0	28,460.8	1,184.5	360.3	18,439.2
PLANILLA	0.0	0.0	0.0	0.0	0.0	0.0	0.0	0.0	0.0	0.0	0.0	0.0	0.0
DIVIDENDOS	0.0	0.0	0.0	0.0	0.0	0.0	0.0	0.0	0.0	0.0	0.0	0.0	0.0
COMPLEMENTARIO	154.0	0.0	0.8	0.0	0.0	0.0	0.0	52.9	0.0	0.0	0.0	100.3	0.0
ZONA LIBRE DE COLON	0.0	0.0	0.0	0.0	0.0	0.0	0.0	0.0	0.0	0.0	0.0	0.0	0.0
INMUEBLE	183.6	7.0	96.4	0.0	0.0	0.0	0.0	40.7	0.0	0.0	0.0	12.1	27.3
LICENCIA COMERCIAL	1,148.9	0.1	159.7	338.4	0.0	60.0	23.6	156.1	127.8	61.2	155.2	6.7	60.0
SEGURO EDUCATIVO	0.0	0.0	0.0	0.0	0.0	0.0	0.0	0.0	0.0	0.0	0.0	0.0	0.0
TRANSFERENCIA DE BIENES INMUEBLES	33.8	0.0	0.0	0.0	0.0	0.0	0.0	0.0	0.0	0.0	0.0	33.8	0.0
GANANCIA DE CAPITAL - INMUEBLES	0.0	0.0	0.0	0.0	0.0	0.0	0.0	0.0	0.0	0.0	0.0	0.0	0.0
<b>IMPUESTOS INDIRECTOS</b>	<b>0.0</b>	<b>0.0</b>	<b>0.0</b>	<b>0.0</b>	<b>0.0</b>	<b>0.0</b>	<b>0.0</b>	<b>0.0</b>	<b>0.0</b>	<b>0.0</b>	<b>0.0</b>	<b>0.0</b>	<b>0.0</b>
I.T.B.M. IMPORTACION	89,834.7	4,985.4	4,347.0	9,178.6	6,189.2	5,548.7	6,207.7	10,259.3	7,426.4	9,698.7	8,019.3	5,265.1	12,709.4
I.T.B.M. VENTAS	2,366.8	181.5	341.8	129.7	225.3	95.7	418.5	87.5	107.9	82.2	304.4	132.6	259.6
IMP. IMPORTACION	1,261.0	468.6	49.5	80.3	87.5	26.9	27.6	80.9	2.6	40.6	119.6	83.6	193.3
PRIMAS DE SEGUROS	1,607.4	76.5	252.0	90.9	196.9	155.3	174.8	135.9	48.1	69.8	105.6	287.6	14.2
CONSUMO DE GASOLINA	8,836.9	466.1	296.3	1,622.1	1,549.1	406.0	0.0	1,296.6	34.9	350.9	65.6	926.8	1,822.6
I.S.C. - CERVEZA	75,566.5	3,790.6	3,405.5	7,253.9	4,130.4	4,864.7	5,586.8	8,658.5	7,233.0	9,155.0	7,257.0	3,811.4	10,419.7
I.S.C. - LICORES Y VINOS	0.0	0.0	0.0	0.0	0.0	0.0	0.0	0.0	0.0	0.0	0.0	0.0	0.0
I.S.C. - TELEVISION, CABLE Y MICROONDA	0.0	0.0	0.0	0.0	0.0	0.0	0.0	0.0	0.0	0.0	0.0	0.0	0.0
I.S.C. - CIGARRILLO - VARIOS IMPORTADOS	0.0	0.0	0.0	0.0	0.0	0.0	0.0	0.0	0.0	0.0	0.0	0.0	0.0
DECLARACION TIMBRES	0.0	0.0	0.0	0.0	0.0	0.0	0.0	0.0	0.0	0.0	0.0	0.0	0.0
BANCO CASA DE CAMBIO	44.9	2.1	1.8	1.7	0.0	0.0	0.0	0.0	0.0	0.3	15.8	23.1	0.0
<b>INGRESOS NO TRIBUTARIOS</b>	<b>2,695.2</b>	<b>0.9</b>	<b>2,693.9</b>	<b>0.0</b>	<b>0.0</b>	<b>0.0</b>	<b>0.0</b>	<b>0.0</b>	<b>0.4</b>	<b>0.0</b>	<b>0.0</b>	<b>0.0</b>	<b>0.0</b>
ING. X VENTA DE BIENES	2.2	0.9	0.9	0.0	0.0	0.0	0.0	0.0	0.4	0.0	0.0	0.0	0.0
TASA UNICA, S.A.	2,690.4	0.0	2,690.4	0.0	0.0	0.0	0.0	0.0	0.0	0.0	0.0	0.0	0.0
OTROS INGRESOS VARIOS	2.6	0.0	2.6	0.0	0.0	0.0	0.0	0.0	0.0	0.0	0.0	0.0	0.0

Cifras Oficiales, Contraloría General de la República.  
 Fuente: Departamento de Estudios Tributarios, DGI.

**CUADRO 1.11**  
**RECAUDACIÓN HISTÓRICA DE DOCUMENTOS FISCALES, POR AÑOS, SEGÚN IMPUESTOS, 2016-2020**  
 (En miles de B/.)

DETALLE	2016	2017	2018	2019	2020
<b>INGRESOS CORRIENTES</b>	<b>188,388.3</b>	<b>210,439.7</b>	<b>266,548.1</b>	<b>160,432.1</b>	<b>154,299.5</b>
<b>INGRESOS TRIBUTARIOS</b>	<b>188,378.7</b>	<b>210,392.8</b>	<b>266,543.9</b>	<b>160,430.9</b>	<b>151,604.3</b>
<b>IMPUESTOS DIRECTOS</b>	<b>112,180.4</b>	<b>116,142.2</b>	<b>148,883.5</b>	<b>67,140.0</b>	<b>61,769.5</b>
RENDA NATURAL	22.7	5.8	78.0	1.8	25.5
RENDA JURIDICA	109,245.1	113,114.7	146,675.3	65,393.5	60,170.0
PLANILLA	93.8	2.1	17.1	0.0	0.0
DIVIDENDOS	0.0	65.7	0.0	0.0	0.0
COMPLEMENTARIO	2,075.1	1,063.2	179.5	696.6	154.0
ZONA LIBRE DE COLON	0.0	7.1	0.0	0.0	0.0
INMUEBLE	181.4	832.9	464.4	299.9	183.6
LICENCIA COMERCIAL	562.4	487.2	1,454.7	748.3	1,148.9
SEGURO EDUCATIVO	0.0	0.0	0.0	0.0	0.0
TRANSFERENCIA DE BIENES INMUEBLES	0.0	0.0	0.0	0.0	33.8
GANANCIA DE CAPITAL - INMUEBLES	0.0	563.6	14.6	0.0	0.0
<b>IMPUESTOS INDIRECTOS</b>	<b>76,198.2</b>	<b>94,250.6</b>	<b>117,660.4</b>	<b>93,290.8</b>	<b>89,834.7</b>
I.T.B.M. IMPORTACION	1,571.0	2,573.2	1,819.5	1,047.3	2,366.8
I.T.B.M. VENTAS	4,538.2	8,240.5	7,098.9	2,476.1	1,261.0
IMP. IMPORTACION	253.0	220.3	317.3	875.8	1,607.4
PRIMAS DE SEGUROS	2,378.0	2,464.4	2,480.4	9,699.1	8,836.9
CONSUMO DE GASOLINA	66,290.0	80,027.9	104,703.5	78,794.9	75,566.5
I.S.C. - CERVEZA	0.0	0.0	1,240.2	0.0	0.0
I.S.C. - LICORES Y VINOS	0.0	0.0	0.0	0.0	0.0
I.S.C. - TELEVISION, CABLE Y MICROONDA	0.0	0.0	0.0	0.0	0.0
I.S.C. - CIGARRILLO - VARIOS IMPORTADOS	0.0	0.0	0.0	0.0	0.0
DECLARACION TIMBRES	212.3	23.9	0.6	45.0	44.9
BANCO CASA DE CAMBIO	955.7	700.4	0.0	352.5	151.3
<b>INGRESOS NO TRIBUTARIOS</b>	<b>9.6</b>	<b>46.8</b>	<b>4.2</b>	<b>1.2</b>	<b>2,695.2</b>
ING. X VENTA DE BIENES	0.0	0.0	0.0	0.0	2.2
TASA UNICA, S.A.	9.6	46.8	4.2	1.2	2,690.4
OTROS INGRESOS VARIOS	0.0	0.0	0.0	0.0	2.6

Fuente: Informe de Recaudación del Sistema e-tax. Dirección General de Ingresos

Cifras Oficiales, Contraloría General de la República.

Fuente: Departamento de Estudios Tributarios, DGI.

**CUADRO 1.12**  
**RECAUDACIÓN HISTÓRICA CON DOCUMENTOS FISCALES, POR AÑOS, SEGÚN IMPUESTOS, 2016-2020**  
**(En miles de B/.)**

DETALLE	2016	2017	2018	2019	2020
C.A.T.	0.0	0.0	0.0	0.0	87.4
C.P.C.	3,219.2	4,017.4	2,750.1	4,891.2	6,613.7
CREDITOS FISCALES*	71,004.8	87,929.9	112,951.0	83,575.3	83,734.1
CHEQUES FISCALES	21.4	0.0	0.0	0.0	1,616.6
C I P - INTERÉS PREFERENCIAL	100,150.8	102,110.1	134,668.1	50,152.1	46,773.1
EURO	0.0	0.0	9.0	94.0	0.0
CEFA	8,346.3	6,842.2	2,710.4	5,680.0	2,175.1
CFI	2,627.6	3,929.2	7,236.0	8,477.0	8,526.2
CFP	3,018.1	5,610.9	6,223.5	7,562.5	4,773.3
<b>TOTALES</b>	<b>188,388.3</b>	<b>210,439.7</b>	<b>266,548.1</b>	<b>160,432.1</b>	<b>154,299.5</b>

\*Créditos Fiscales: Incluye Gas Licuado, Devolución y/o Acreditamiento, Equipo Fiscal, Generación Hidroeléctrica y Crédito por Resolución y Crédito por Agentes de retención ITBMS.

*Cifras Oficiales, Departamento de Incentivos Tributarios, DGI.*  
*Fuente: Departamento de Estudios Tributarios, DGI*

**SEGUNDA PARTE**

**RECAUDACIÓN POR  
ADMINISTRACIÓN PROVINCIAL**



**CUADRO 2.1**  
**COMPARATIVO RECAUDACIÓN CON DOC. FISCAL POR AÑOS, SEGÚN ADMINISTRACIÓN PROVINCIAL**  
 (En miles de balboas)

DETALLE	AÑOS		VARIACIÓN	
	2020	2019	ABSOLUTA	RELATIVA
<b>INGRESOS CORRIENTES</b>	<b>6,607,182.7</b>	<b>8,332,889.6</b>	<b>-1,725,707.0</b>	<b>-20.7%</b>
Bocas del Toro	5,348.5	6,759.5	-1,411.0	-20.9%
Coclé	9,780.2	14,278.1	-4,497.9	-31.5%
Colón	30,191.6	44,957.2	-14,765.6	-32.8%
Chiriquí	42,574.0	60,988.5	-18,414.6	-30.2%
Darién	309.2	426.8	-117.6	-27.6%
Herrera	6,801.0	12,558.3	-5,757.3	-45.8%
Los Santos	3,021.1	4,031.4	-1,010.3	-25.1%
Panamá	3,247,692.5	4,494,014.1	-1,246,321.6	-27.7%
Veraguas	14,900.1	19,333.4	-4,433.3	-22.9%
Panamá Oeste	7,306.5	16,787.7	-9,481.2	-56.5%
Impuestos Arancelarios	865,687.6	999,975.7	-134,288.1	-13.4%
Aportes y Dividendos	2,373,570.6	2,658,779.0	-285,208.4	-10.7%

Fuente: Departamento de Estudios Tributarios, DGI

**RECAUDACIÓN 2019 y RECAUDACIÓN 2020 por ADMINISTRACIÓN PROVINCIAL**

● RECAUDACIÓN 2019 ● RECAUDACIÓN 2020

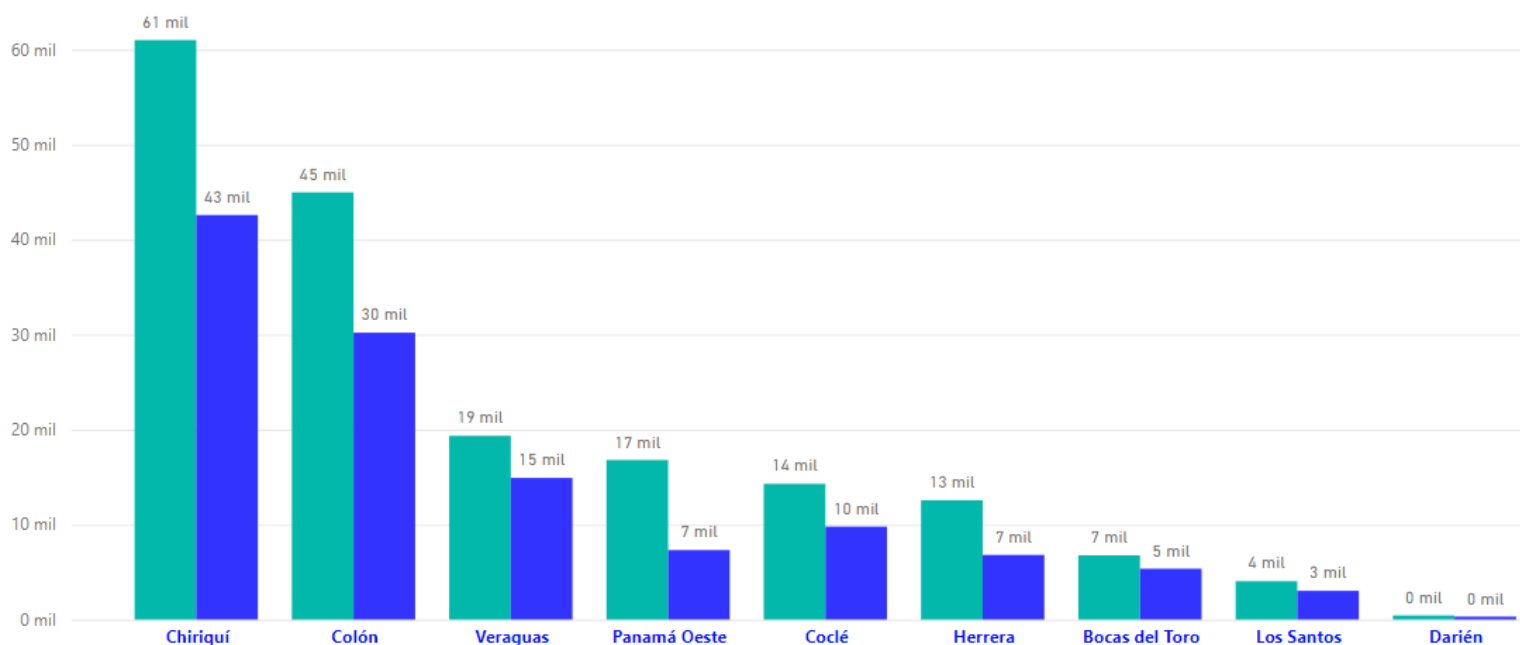

**CUADRO 2.2**  
**RECAUDACIÓN ADMINISTRACIÓN PROVINCIAL DE BOCAS DEL TORO, POR MESES, SEGÚN IMPUESTOS, 2020**  
**(En balboas)**

DETALLE	ENERO	FEBRERO	MARZO	ABRIL	MAYO	JUNIO	JULIO	AGOSTO	SEPTIEMBRE	OCTUBRE	NOVIEMBRE	DICIEMBRE	TOTAL
<b>I. INGRESOS CORRIENTES (II+V+VI)</b>	<b>333,383</b>	<b>258,131</b>	<b>318,675</b>	<b>322,399</b>	<b>116,478</b>	<b>455,163</b>	<b>1,051,746</b>	<b>109,912</b>	<b>893,895</b>	<b>149,924</b>	<b>146,760</b>	<b>1,192,058</b>	<b>5,348,525</b>
<b>II. INGRESOS TRIBUTARIOS (III+IV)</b>	<b>231,690</b>	<b>205,608</b>	<b>287,284</b>	<b>65,519</b>	<b>102,923</b>	<b>173,810</b>	<b>1,017,101</b>	<b>89,554</b>	<b>610,381</b>	<b>118,924</b>	<b>117,801</b>	<b>861,202</b>	<b>3,881,796</b>
<b>III. IMPUESTOS DIRECTOS</b>	<b>58,261</b>	<b>101,549</b>	<b>205,908</b>	<b>48,654</b>	<b>66,486</b>	<b>150,912</b>	<b>968,443</b>	<b>49,047</b>	<b>574,170</b>	<b>83,838</b>	<b>50,450</b>	<b>722,482</b>	<b>3,080,199</b>
Persona Natural	6,212	6,857	23,765	2,263	4,843	24,054	11,772	7,570	29,787	5,810	1,545	32,362	156,841
Persona Jurídica	7,556	22,778	43,865	4,434	15,655	84,339	532,272	6,897	526,317	19,037	3,830	625,177	1,892,156
Planillas	1,268	4,339	3,241	4,447	2,125	10,625	2,280	5,005	3,243	4,088	1,122	5,147	46,930
Dividendos								0			1		1
Complementario	306	2	17,607	2,095	2,541	6,096	306,883	1,056	1,735	399	175	2,303	341,199
Autoridad del Canal								0					0
Zona Libre de Colón								0					0
Transferencia Bienes Inmuebles	4,110	3,512	17,006	4,611	4,727	1,725	1,715	5,192	3,181	3,053	10,088	6,138	65,058
Ganancia por enajenación de valores								0		11,806			11,806
Ganancia por enajenación de inmuebles	7,999	10,658	20,079	17,395	7,091	2,233	16,382	5,278	6,045	26,866	19,465	15,409	154,900
Inmuebles	25,728	44,137	3,768	2,474	12,813	236	7,330	6,479	1,944	8,304	12,105	26,578	151,897
Avisos de operación de las empresas	5,081	9,265	76,577	10,936	16,691	21,603	89,811	11,570	1,918	4,475	2,119	9,368	259,413
<b>IV. IMPUESTOS INDIRECTOS</b>	<b>173,429</b>	<b>104,059</b>	<b>81,376</b>	<b>16,864</b>	<b>36,437</b>	<b>22,899</b>	<b>48,657</b>	<b>40,507</b>	<b>36,211</b>	<b>35,086</b>	<b>67,352</b>	<b>138,720</b>	<b>801,597</b>
I.T.B.M.S. - Ventas	168,580	97,562	78,322	15,883	34,583	21,173	47,037	38,272	33,549	32,365	55,170	132,310	754,807
Primas de Seguro													0
I.S.C. - Cerveza													0
I.S.C. - Licores y Vinos		2,289											2,289
I.S.C. - Gaseosas													0
I.S.C. - Joyas y Armas													0
I.S.C. - Televisión, Cable y Microonda													0
I.S.C. - Suerte y Azar	1,254		1,377								9,957		12,588
Declaración Timbres	3,595	4,209	1,677	981	1,854	1,725	1,620	2,235	2,661	2,721	2,224	6,410	31,913
Bancos y Casa de Cambios													0
Licencia Comercial y Profesional													0
<b>V. INGRESOS NO TRIBUTARIOS</b>	<b>72,433</b>	<b>33,999</b>	<b>15,935</b>	<b>254,740</b>	<b>9,654</b>	<b>277,651</b>	<b>29,517</b>	<b>15,912</b>	<b>275,729</b>	<b>19,867</b>	<b>18,237</b>	<b>315,482</b>	<b>1,339,157</b>
<b>TASAS, DERECHOS Y OTROS</b>	<b>72,433</b>	<b>33,999</b>	<b>15,935</b>	<b>254,740</b>	<b>9,654</b>	<b>277,651</b>	<b>29,517</b>	<b>15,912</b>	<b>275,729</b>	<b>19,867</b>	<b>18,237</b>	<b>315,482</b>	<b>1,339,157</b>
Tasa Anual, S.A.	55,180	21,976	7,036	3,323	5,800	22,732	24,337	6,733	5,143	7,170	8,948	42,527	210,905
Derecho Unico		1,385	900		300			285				300	3,170
Tasa de Aviso de Operación	400	650	510	130	210	350	660	700	710	860	610	750	6,540
Inscrip. Registro del Municipio - T.A.O.	195	240	150	25	85	175	215	325	290	355	255	325	2,635
Regalía de Recursos Minerales													
Otros (1)	16,658	9,748	7,339	251,261	3,259	254,395	4,305	7,870	269,586	11,482	8,424	271,580	1,115,907
<b>VI. OTROS INGRESOS CORRIENTES</b>	<b>29,259</b>	<b>18,524</b>	<b>15,456</b>	<b>2,141</b>	<b>3,902</b>	<b>3,702</b>	<b>5,128</b>	<b>4,446</b>	<b>7,785</b>	<b>11,133</b>	<b>10,722</b>	<b>15,374</b>	<b>127,572</b>
Otros Ingresos (3)	29,259	18,524	15,456	2,141	3,902	3,702	5,128	4,446	7,785	11,133	10,722	15,374	127,572

(1) Incluye: Transferencias corrientes, servicios de vigilancia, ingresos varios y otros.

(3) Incluye: Fondos incorporados, tales como: rentas de activos, ingresos por venta de bienes y servicios, tasas, derechos y otros.



**CUADRO 2.3**  
**RECAUDACIÓN ADMINISTRACIÓN PROVINCIAL DE COCLÉ, POR MESES, SEGÚN IMPUESTOS, 2020**  
**(En balboas)**

DETALLE	ENERO	FEBRERO	MARZO	ABRIL	MAYO	JUNIO	JULIO	AGOSTO	SEPTIEMBRE	OCTUBRE	NOVIEMBRE	DICIEMBRE	TOTAL
<b>I. INGRESOS CORRIENTES (II+V+VI)</b>	<b>1,006,326</b>	<b>1,160,337</b>	<b>691,587</b>	<b>220,834</b>	<b>215,531</b>	<b>1,375,880</b>	<b>644,542</b>	<b>492,151</b>	<b>860,458</b>	<b>661,819</b>	<b>1,091,395</b>	<b>1,359,322</b>	<b>9,780,182</b>
<b>II. INGRESOS TRIBUTARIOS (III+IV)</b>	<b>725,539</b>	<b>981,064</b>	<b>610,030</b>	<b>206,542</b>	<b>154,337</b>	<b>1,285,782</b>	<b>493,676</b>	<b>424,895</b>	<b>774,627</b>	<b>522,384</b>	<b>1,041,616</b>	<b>1,198,959</b>	<b>8,419,451</b>
<b>III. IMPUESTOS DIRECTOS</b>	<b>345,411</b>	<b>447,005</b>	<b>419,733</b>	<b>153,502</b>	<b>121,181</b>	<b>1,234,068</b>	<b>407,345</b>	<b>375,083</b>	<b>680,123</b>	<b>415,026</b>	<b>953,307</b>	<b>873,243</b>	<b>6,425,029</b>
Persona Natural	39,959	36,060	31,737	25,172	14,784	35,231	28,606	12,817	25,584	17,105	23,517	56,676	347,249
Persona Jurídica	75,507	53,841	71,533	64,043	37,834	256,505	79,618	144,052	455,823	181,102	71,348	490,698	1,981,905
Planillas	916	7,873	27,950	397	3,053	23,095	8,571	3,697	4,201	1,825	2,210	1,882	85,671
Dividendos	8,771	13,682	1,500	0	4,193	3,608	4,200	0	11,328	0	0	8,762	56,044
Complementario	6,978	7,561	38,020	16,157	6,701	64,799	46,614	32,496	11,143	35,318	8,696	8,927	283,410
Autoridad del Canal	0	0	0	0	0	0	0	0	0	0	0	0	0
Zona Libre de Colón	0	0	0	0	0	0	0	0	0	0	0	0	0
Transferencia Bienes Inmuebles	24,349	16,096	35,568	0	3,003	91,596	14,265	26,683	26,363	18,940	17,546	24,426	298,835
Ganancia por enajenación de valores	0	0	0	0	0	250	0	0	115	0	700,666	0	701,031
Ganancia por enajenación de inmuebles	99,265	40,827	71,269	0	3,987	141,481	27,248	38,192	62,915	51,027	42,409	57,919	636,540
Inmuebles	82,823	161,752	14,555	26,244	15,488	526,040	38,663	59,563	32,270	43,489	64,336	168,738	1,233,960
Avisos de operación de las empresas	6,843	109,312	127,600	21,490	32,138	91,463	159,560	57,583	50,382	66,222	22,577	55,216	800,384
<b>IV. IMPUESTOS INDIRECTOS</b>	<b>380,128</b>	<b>534,059</b>	<b>190,296</b>	<b>53,040</b>	<b>33,156</b>	<b>51,714</b>	<b>86,331</b>	<b>49,812</b>	<b>94,504</b>	<b>107,357</b>	<b>88,310</b>	<b>325,715</b>	<b>1,994,422</b>
I.T.B.M.S. - Ventas	366,547	509,013	184,720	50,864	31,558	48,641	65,904	42,445	86,025	97,967	81,216	310,682	1,875,582
Primas de Seguro													0
I.S.C. - Cerveza													0
I.S.C. - Licores y Vinos													0
I.S.C. - Gaseosas													0
I.S.C. - Joyas y Armas													0
I.S.C. - Televisión, Cable y Microonda													0
I.S.C. - Suerte y Azar	272	16,408	359										17,039
Declaración Timbres	13,308	8,638	5,218	2,176	1,598	3,073	7,927	7,367	8,479	9,391	7,093	15,034	89,301
Bancos y Casa de Cambios							12,500						12,500
Licencia Comercial y Profesional													0
<b>V. INGRESOS NO TRIBUTARIOS</b>	<b>191,043</b>	<b>113,882</b>	<b>29,463</b>	<b>3,187</b>	<b>28,191</b>	<b>60,295</b>	<b>110,582</b>	<b>36,253</b>	<b>40,886</b>	<b>68,848</b>	<b>32,092</b>	<b>135,790</b>	<b>850,511</b>
<b>TASAS, DERECHOS Y OTROS</b>	<b>191,043</b>	<b>113,882</b>	<b>29,463</b>	<b>3,187</b>	<b>28,191</b>	<b>60,295</b>	<b>110,582</b>	<b>36,253</b>	<b>40,886</b>	<b>68,848</b>	<b>32,092</b>	<b>135,790</b>	<b>850,511</b>
Tasa Anual, S.A.	113,728	68,026	9,160	1,817	21,666	37,596	84,092	18,865	18,530	34,804	7,530	100,290	516,105
Derecho Unico	1,485	885	570				285	1,070	855	285	1,285	1,370	8,090
Tasa de Aviso de Operación	1,620	1,650	880	150	1,860	1,930	2,170	3,060	2,610	1,990	1,290	1,670	20,880
Inscrip. Registro del Municipio - T.A.O.	665	695	365	90	855	840	635	1,285	1,035	980		775	8,220
Regalía de Recursos Minerales							6,906	13,715			466		21,087
Otros (1)	73,545	42,626	18,488	1,130	3,810	13,023	9,685	11,973	17,856	30,789	21,521	31,685	276,129
<b>VI. OTROS INGRESOS CORRIENTES</b>	<b>89,743</b>	<b>65,391</b>	<b>52,095</b>	<b>11,105</b>	<b>33,004</b>	<b>29,803</b>	<b>40,284</b>	<b>31,004</b>	<b>44,944</b>	<b>70,587</b>	<b>17,687</b>	<b>24,574</b>	<b>510,221</b>
Otros Ingresos (3)	89,743	65,391	52,095	11,105	33,004	29,803	40,284	31,004	44,944	70,587	17,687	24,574	510,221

(1) Incluye: Transferencias corrientes, servicios de vigilancia, ingresos varios y otros.

(3) Incluye: Fondos incorporados, tales como: rentas de activos, ingresos por venta de bienes y servicios, tasas, derechos y otros.

Fuente: Departamento de Estudios Tributarios, DGI

**CUADRO 2.4**  
**RECAUDACIÓN ADMINISTRACIÓN PROVINCIAL DE COLÓN, POR MESES, SEGÚN IMPUESTOS, 2020**  
**(En balboas)**

DETALLE	ENERO	FEBRERO	MARZO	ABRIL	MAYO	JUNIO	JULIO	AGOSTO	SEPTIEMBRE	OCTUBRE	NOVIEMBRE	DICIEMBRE	TOTAL
<b>I. INGRESOS CORRIENTES (II+V+VI)</b>	<b>2,621,055</b>	<b>2,258,452</b>	<b>2,175,485</b>	<b>151,735</b>	<b>366,200</b>	<b>1,315,608</b>	<b>5,518,224</b>	<b>1,207,037</b>	<b>4,792,366</b>	<b>1,873,852</b>	<b>1,725,388</b>	<b>6,186,158</b>	<b>30,191,560</b>
<b>II. INGRESOS TRIBUTARIOS (III+IV)</b>	<b>2,059,719</b>	<b>1,835,172</b>	<b>1,924,160</b>	<b>97,657</b>	<b>245,172</b>	<b>1,144,210</b>	<b>5,223,249</b>	<b>1,002,111</b>	<b>4,534,720</b>	<b>1,558,692</b>	<b>1,428,885</b>	<b>5,556,545</b>	<b>26,610,292</b>
<b>III. IMPUESTOS DIRECTOS</b>	<b>1,511,265</b>	<b>1,490,960</b>	<b>1,436,561</b>	<b>54,729</b>	<b>182,372</b>	<b>1,063,218</b>	<b>4,765,081</b>	<b>597,462</b>	<b>4,341,836</b>	<b>1,288,301</b>	<b>1,217,088</b>	<b>5,150,195</b>	<b>23,099,070</b>
Persona Natural	30,750	33,598	52,201	591	9,069	28,534	38,446	6,299	26,288	21,631	20,461	51,334	319,202
Persona Jurídica	67,230	47,504	21,977	4,301	28,059	69,472	269,186	25,925	2,825,497	120,627	79,832	2,158,184	5,717,794
Planillas	51,360	1,959	61,047		785	17,243	55,368	22,263	33,674	87,785	24,190	26,481	382,155
Dividendos	670,743	324,682	184,895		8,670	59,483	666,269	71,972	173,711	317,019	157,898	776,000	3,411,341
Complementario	41,182	96,643	87,350	728	8,138	159,226	996,677	55,698	201,850	111,361	86,306	93,376	1,938,534
Autoridad del Canal								0					0
Zona Libre de Colón	17,767	44,724	57,364	591	22,332	65,476	400,372	8,945	647,100	28,352	8,060	624,102	1,925,185
Transferencia Bienes Inmuebles	20,022	12,242	7,460	2,240	4,553	1,769	94,089	18,400	13,360	53,559	251,305	28,407	507,405
Ganancia por enajenación de valores	362		499,900			10,000		0			350,647		860,909
Ganancia por enajenación de inmuebles	27,713	43,300	30,631	1,950	6,003	58,546	138,783	18,198	27,951	111,957	128,280	183,498	776,811
Inmuebles	442,361	588,498	136,733	11,829	15,728	182,927	147,291	258,356	112,693	125,745	110,109	846,965	2,979,235
Avisos de operación de las empresas	141,776	297,811	297,003	32,499	79,035	410,542	1,958,601	111,407	279,712	310,267		361,849	4,280,500
<b>IV. IMPUESTOS INDIRECTOS</b>	<b>548,454</b>	<b>344,211</b>	<b>487,598</b>	<b>42,928</b>	<b>62,800</b>	<b>80,992</b>	<b>458,168</b>	<b>404,650</b>	<b>192,884</b>	<b>270,391</b>	<b>211,797</b>	<b>406,350</b>	<b>3,511,223</b>
I.T.B.M.S. - Ventas	492,583	307,313	451,976	22,058	49,698	69,434	347,138	304,007	172,183	240,778	177,443	338,761	2,973,370
Primas de Seguro	7,541	3,781	6,862	4,067	5,402	4,208	101,552	80,679	3,155	4,290	5,196	7,028	233,761
I.S.C. - Cerveza													0
I.S.C. - Licores y Vinos													0
I.S.C. - Gaseosas													0
I.S.C. - Joyas y Armas													0
I.S.C. - Televisión, Cable y Microonda													0
I.S.C. - Suerte y Azar	19,346	89	40										19,475
Declaración Timbres	28,985	33,028	28,720	16,804	7,700	7,350	9,478	19,964	17,545	25,323	29,158	60,561	284,616
Bancos y Casa de Cambios													0
Licencia Comercial y Profesional													0
<b>V. INGRESOS NO TRIBUTARIOS</b>	<b>329,504</b>	<b>244,512</b>	<b>91,784</b>	<b>9,672</b>	<b>43,926</b>	<b>91,862</b>	<b>177,924</b>	<b>88,894</b>	<b>96,945</b>	<b>125,186</b>	<b>154,109</b>	<b>368,684</b>	<b>1,823,001</b>
<b>TASAS, DERECHOS Y OTROS</b>	<b>329,504</b>	<b>244,512</b>	<b>91,784</b>	<b>9,672</b>	<b>43,926</b>	<b>91,862</b>	<b>177,924</b>	<b>88,894</b>	<b>96,945</b>	<b>125,186</b>	<b>154,109</b>	<b>368,684</b>	<b>1,823,001</b>
Tasa Anual, S.A.	268,783	105,492	45,212	3,950	11,832	49,112	120,239	33,284	36,197	53,500	50,369	255,315	1,033,285
Derecho Unico	900	2,590	585			1,200		1,170	1,130		870	285	8,730
Tasa de Aviso de Operación	1,980	2,480	1,380	160	1,290	2,320	2,470	3,010	2,910	3,690	2,600	2,790	27,080
Inscrip. Registro del Municipio - T.A.O.	865	820	490	60	525	895	955	1,125	1,170	1,490		970	9,365
Regalía de Recursos Minerales													
Otros (1)	56,977	133,130	44,117	5,502	30,279	38,336	54,259	50,305	55,538	66,505	100,270	109,323	744,541
<b>VI. OTROS INGRESOS CORRIENTES</b>	<b>231,832</b>	<b>178,769</b>	<b>159,540</b>	<b>44,406</b>	<b>77,103</b>	<b>79,536</b>	<b>117,051</b>	<b>116,031</b>	<b>160,701</b>	<b>189,974</b>	<b>142,393</b>	<b>260,929</b>	<b>1,758,266</b>
Otros Ingresos (3)	231,832	178,769	159,540	44,406	77,103	79,536	117,051	116,031	160,701	189,974	142,393	260,929	1,758,266

(1) Incluye: Transferencias corrientes, servicios de vigilancia, ingresos varios y otros.

(3) Incluye: Fondos incorporados, tales como: rentas de activos, ingresos por venta de bienes y servicios, tasas, derechos y otros.

Fuente: Departamento de Estudios Tributarios, DGI

**CUADRO 2.5**  
**RECAUDACIÓN ADMINISTRACIÓN PROVINCIAL DE CHIRIQUÍ, POR MESES, SEGÚN IMPUESTOS, 2020**  
**(En balboas)**

DETALLE	ENERO	FEBRERO	MARZO	ABRIL	MAYO	JUNIO	JULIO	AGOSTO	SEPTIEMBRE	OCTUBRE	NOVIEMBRE	DICIEMBRE	TOTAL
<b>I. INGRESOS CORRIENTES (II+V+VI)</b>	<b>4,757,909</b>	<b>4,047,438</b>	<b>3,944,471</b>	<b>2,053,452</b>	<b>1,766,911</b>	<b>3,431,999</b>	<b>3,733,386</b>	<b>2,214,665</b>	<b>4,584,679</b>	<b>2,650,185</b>	<b>3,106,352</b>	<b>6,282,503</b>	<b>42,573,950</b>
<b>II. INGRESOS TRIBUTARIOS (III+IV)</b>	<b>2,892,156</b>	<b>2,254,637</b>	<b>2,374,339</b>	<b>656,662</b>	<b>919,271</b>	<b>2,117,758</b>	<b>2,668,460</b>	<b>957,901</b>	<b>2,900,140</b>	<b>1,386,111</b>	<b>1,806,893</b>	<b>4,345,069</b>	<b>25,279,398</b>
<b>III. IMPUESTOS DIRECTOS</b>	<b>1,686,104</b>	<b>1,318,201</b>	<b>1,607,711</b>	<b>363,808</b>	<b>627,726</b>	<b>1,740,602</b>	<b>2,273,887</b>	<b>658,600</b>	<b>2,011,977</b>	<b>955,051</b>	<b>1,338,592</b>	<b>3,306,787</b>	<b>17,889,047</b>
Persona Natural	118,476	98,511	66,525	11,521	16,857	95,627	139,803	22,864	168,140	83,027	71,609	209,501	1,102,459
Persona Jurídica	353,770	108,804	373,433	139,853	107,584	478,726	423,482	83,453	1,272,138	279,729	411,955	1,847,455	5,880,380
Planillas	52,854	11,003	3,024	1,510	29,634	12,874	45,384	21,202	26,974	19,182	8,408	15,345	247,394
Dividendos	289,114	256,565	326,483	600	52,088	116,553	22,487	740	9,809	9,889	129,075	184,089	1,397,492
Complementario	139,211	34,144	54,609	5,407	22,364	313,105	280,547	21,562	26,074	73,420	22,184	76,895	1,069,523
Autoridad del Canal								0					0
Zona Libre de Colón								0				63	63
Transferencia Bienes Inmuebles	108,147	152,146	116,555	3,389	69,144	84,037	122,809	87,557	115,478	88,132	137,864	136,768	1,222,025
Ganancia por enajenación de valores	111,677	11,329	22,400		21,000	196,435	16,366		500	16,200		41,555	437,461
Ganancia por enajenación de inmuebles	271,528	322,594	247,757	7,120	111,551	122,699	183,865	258,058	257,243	184,452	216,837	265,964	2,449,668
Inmuebles	212,578	286,241	100,596	41,617	106,042	169,403	93,614	118,124	78,074	119,231	137,565	419,969	1,883,054
Avisos de operación de las empresas	28,749	36,866	296,330	152,792	91,463	151,142	945,532	45,040	57,548	81,789	203,094	109,183	2,199,527
<b>IV. IMPUESTOS INDIRECTOS</b>	<b>1,206,052</b>	<b>936,436</b>	<b>766,629</b>	<b>292,854</b>	<b>291,545</b>	<b>377,156</b>	<b>394,573</b>	<b>299,301</b>	<b>888,162</b>	<b>431,060</b>	<b>468,301</b>	<b>1,038,282</b>	<b>7,390,352</b>
I.T.B.M.S. - Ventas	1,186,499	922,619	743,907	282,125	286,881	367,185	384,602	299,301	413,969	406,634	449,794	1,011,060	6,754,576
Primas de Seguro											31		31
I.S.C. - Cerveza													0
I.S.C. - Licores y Vinos													0
I.S.C. - Gaseosas													0
I.S.C. - Joyas y Armas													0
I.S.C. - Televisión, Cable y Microonda													0
I.S.C. - Suerte y Azar		126											126
Declaración Timbres	19,428	13,818	10,221	9,729	4,664	9,971	7,971		22,194	20,258	16,477	22,119	156,848
Bancos y Casa de Cambios			12,500	1,000				2,000	452,000	4168.57	2,000	5,103	478,772
Licencia Comercial y Profesional													0
<b>V. INGRESOS NO TRIBUTARIOS</b>	<b>1,668,640</b>	<b>1,645,483</b>	<b>1,457,291</b>	<b>1,385,177</b>	<b>830,369</b>	<b>1,275,863</b>	<b>1,026,304</b>	<b>1,205,850</b>	<b>1,611,135</b>	<b>1,168,586</b>	<b>1,227,197</b>	<b>1,834,630</b>	<b>16,336,524</b>
<b>TASAS, DERECHOS Y OTROS</b>	<b>1,668,640</b>	<b>1,645,483</b>	<b>1,457,291</b>	<b>1,385,177</b>	<b>830,369</b>	<b>1,275,863</b>	<b>1,026,304</b>	<b>1,205,850</b>	<b>1,611,135</b>	<b>1,168,586</b>	<b>1,227,197</b>	<b>1,834,630</b>	<b>16,336,524</b>
Tasa Anual, S.A.	453,585	168,269	50,484	11,918	31,902	130,005	262,408	59,472	57,071	71,758	68,704	414,182	1,779,759
Derecho Unico	4,445	3,345	1,300			300	1,030	1,340	1,765	2,600	1,440	4,720	22,285
Tasa de Aviso de Operación	4,930	5,380	2,580	550	5,180	4,900	5,740	5,960	5,880	6,450	4,960	7,210	59,720
Inscrip. Registro del Municipio - T.A.O.	1,620		925	200	2,095	1,890	2,285	2,520	2,410	2,355		2,470	18,770
Regalía de Recursos Minerales	12,827	18,250	7,199	2,739	616	742	5,215	5,024	1,673	772	11,559	9,275	75,891
Otros (1)	1,191,232	1,450,240	1,394,804	1,369,769	790,576	1,138,026	749,626	1,131,533	1,542,336	1,084,652	1,140,533	1,396,773	14,380,100
<b>VI. OTROS INGRESOS CORRIENTES</b>	<b>197,112</b>	<b>147,318</b>	<b>112,840</b>	<b>11,613</b>	<b>17,271</b>	<b>38,378</b>	<b>38,622</b>	<b>50,914</b>	<b>73,404</b>	<b>95,488</b>	<b>72,263</b>	<b>102,804</b>	<b>958,027</b>
Otros Ingresos (3)	197,112	147,318	112,840	11,613	17,271	38,378	38,622	50,914	73,404	95,488	72,263	102,804	958,027

(1) Incluye: Transferencias corrientes, servicios de vigilancia, ingresos varios y otros.

(3) Incluye: Fondos incorporados, tales como: rentas de activos, ingresos por venta de bienes y servicios, tasas, derechos y otros.

Fuente: Departamento de Estudios Tributarios, DGI

**CUADRO 2.6**  
**RECAUDACIÓN ADMINISTRACIÓN PROVINCIAL DE DARIÉN, POR MESES, SEGÚN IMPUESTOS, 2020**  
**(En balboas)**

DETALLE	ENERO	FEBRERO	MARZO	ABRIL	MAYO	JUNIO	JULIO	AGOSTO	SEPTIEMBRE	OCTUBRE	NOVIEMBRE	DICIEMBRE	TOTAL
<b>I. INGRESOS CORRIENTES (II+V+VI)</b>	<b>22,654</b>	<b>20,672</b>	<b>5,740</b>	<b>6,089</b>	<b>34,494</b>	<b>11,854</b>	<b>20,973</b>	<b>46,556</b>	<b>34,850</b>	<b>24,180</b>	<b>37,326</b>	<b>43,784</b>	<b>309,173</b>
<b>II. INGRESOS TRIBUTARIOS (III+IV)</b>	<b>16,952</b>	<b>7,745</b>	<b>1,762</b>	<b>5,714</b>	<b>33,009</b>	<b>8,560</b>	<b>16,788</b>	<b>41,845</b>	<b>19,457</b>	<b>21,586</b>	<b>30,186</b>	<b>28,859</b>	<b>232,464</b>
<b>III. IMPUESTOS DIRECTOS</b>	<b>11,402</b>	<b>3,712</b>	<b>473</b>	<b>545</b>	<b>31,459</b>	<b>7,934</b>	<b>14,125</b>	<b>35,984</b>	<b>7,758</b>	<b>6,948</b>	<b>21,780</b>	<b>17,898</b>	<b>160,019</b>
Persona Natural	936	591	166	100	100	771	320	4,302	952	2,701	228	1,790	12,958
Persona Jurídica		423	3		2,662	73	784	129	588	1,549	723	1,064	7,998
Planillas						6,538	9						6,546
Dividendos												0	0
Complementario		203	103		965	10	238	138	534	572	47		2,809
Autoridad del Canal													0
Zona Libre de Colón													0
Transferencia Bienes Inmuebles	2,167	79			584		5,175	12,335	800		3,564	5,920	30,624
Ganancia por enajenación de valores											5,347		5,347
Ganancia por enajenación de inmuebles											11,444	8,880	48,667
Inmuebles	4,576	1,255		237	26,002	317	539	1,983	3,551	2,011	427	62	40,960
Avisos de operación de las empresas	473	1,050	201	208	271	225	310	941	133	115		182	4,109
<b>IV. IMPUESTOS INDIRECTOS</b>	<b>5,550</b>	<b>4,032</b>	<b>1,289</b>	<b>5,169</b>	<b>1,551</b>	<b>626</b>	<b>2,663</b>	<b>5,862</b>	<b>11,699</b>	<b>14,638</b>	<b>8,406</b>	<b>10,961</b>	<b>72,444</b>
I.T.B.M.S. - Ventas	4,900	3,290	994	4,945	945	371	2,259	5,569	11,240	14,255	7,969	9,830	66,568
Primas de Seguro													0
I.S.C. - Cerveza													0
I.S.C. - Licores y Vinos													0
I.S.C. - Gaseosas													0
I.S.C. - Joyas y Armas													0
I.S.C. - Televisión, Cable y Microonda													0
I.S.C. - Suerte y Azar													0
Declaración Timbres	650	743	295	224	606	255	404	293	459	383	437	1,130	5,877
Bancos y Casa de Cambios													0
Licencia Comercial y Profesional													0
<b>V. INGRESOS NO TRIBUTARIOS</b>	<b>5,687</b>	<b>10,017</b>	<b>3,828</b>	<b>375</b>	<b>1,485</b>	<b>3,294</b>	<b>4,180</b>	<b>4,711</b>	<b>14,998</b>	<b>2,579</b>	<b>4,739</b>	<b>6,825</b>	<b>62,718</b>
<b>TASAS, DERECHOS Y OTROS</b>	<b>5,687</b>	<b>10,017</b>	<b>3,828</b>	<b>375</b>	<b>1,485</b>	<b>3,294</b>	<b>4,180</b>	<b>4,711</b>	<b>14,998</b>	<b>2,579</b>	<b>4,739</b>	<b>6,825</b>	<b>62,718</b>
Tasa Anual, S.A.	1,260	1,710	600	350	300	460	1,050	150	500	700	300	2,894	10,274
Derecho Unico		3,400											3,400
Tasa de Aviso de Operación	160	340	140	10	70	290	350	520	350	490	180	330	3,230
Inscrip. Registro del Municipio - T.A.O.	90	170	70	5	35	160	160	265	200	265		155	1,575
Regalía de Recursos Minerales													
Otros (1)	4,177	4,397	3,018	10	1,080	2,384	2,620	3,776	13,948	1,124	4,259	3,446	44,239
<b>VI. OTROS INGRESOS CORRIENTES</b>	<b>15</b>	<b>2,910</b>	<b>150</b>	<b>0</b>	<b>0</b>	<b>0</b>	<b>5</b>	<b>0</b>	<b>395</b>	<b>15</b>	<b>2,401</b>	<b>8,100</b>	<b>13,991</b>
Otros Ingresos (3)	15	2,910	150	0	0	0	5	0	395	15	2,401	8,100	13,991

(1) Incluye: Transferencias corrientes, servicios de vigilancia, ingresos varios y otros.

(3) Incluye: Fondos incorporados, tales como: rentas de activos, ingresos por venta de bienes y servicios, tasas, derechos y otros.

Fuente: Departamento de Estudios Tributarios, DGI

**CUADRO 2.7**  
**RECAUDACIÓN ADMINISTRACIÓN PROVINCIAL DE HERRERA, POR MESES, SEGÚN IMPUESTOS, 2020**  
**(En balboas)**

DETALLE	ENERO	FEBRERO	MARZO	ABRIL	MAYO	JUNIO	JULIO	AGOSTO	SEPTIEMBRE	OCTUBRE	NOVIEMBRE	DICIEMBRE	TOTAL
<b>I. INGRESOS CORRIENTES (II+V+VI)</b>	<b>717,597</b>	<b>814,683</b>	<b>556,504</b>	<b>424,389</b>	<b>188,668</b>	<b>435,826</b>	<b>753,943</b>	<b>332,811</b>	<b>664,881</b>	<b>536,220</b>	<b>388,032</b>	<b>987,435</b>	<b>6,800,989</b>
<b>II. INGRESOS TRIBUTARIOS (III+IV)</b>	<b>519,480</b>	<b>647,464</b>	<b>508,153</b>	<b>417,320</b>	<b>165,385</b>	<b>405,026</b>	<b>675,185</b>	<b>290,467</b>	<b>639,215</b>	<b>478,143</b>	<b>348,735</b>	<b>844,862</b>	<b>5,939,433</b>
<b>III. IMPUESTOS DIRECTOS</b>	<b>300,932</b>	<b>395,778</b>	<b>282,319</b>	<b>158,651</b>	<b>117,429</b>	<b>333,458</b>	<b>590,584</b>	<b>221,647</b>	<b>521,959</b>	<b>298,071</b>	<b>229,639</b>	<b>689,964</b>	<b>4,140,431</b>
Persona Natural	15,156	14,968	30,267	2,013	5,399	14,475	28,010	11,666	17,230	8,617	14,382	43,254	205,437
Persona Jurídica	32,810	94,863	17,545	73,245	24,565	91,881	121,160	60,379	286,494	67,597	71,125	320,184	1,261,848
Planillas	7,239	1,246	1,511	426	816	2,422	6,416	5,053	23,602	13,084	13,360	14,706	89,881
Dividendos	3,909						22,027	4,650					30,586
Complementario	2,438	12,830	1,137	28,409	1,353	20,175	58,692	10,599	16,490	6,496	4,065	43,544	206,227
Autoridad del Canal								0					0
Zona Libre de Colón								0					0
Transferencia Bienes Inmuebles	37,251	25,164	37,935	603	12,757	15,790	46,800	13,682	27,238	49,426	27,324	38,885	332,852
Ganancia por enajenación de valores	1,705	52						0					1,757
Ganancia por enajenación de inmuebles	138,800	104,017	127,557	16,473	28,078	56,574	92,716	56,012	68,618	109,391	69,123	103,343	970,702
Inmuebles	39,837	77,824	25,241	7,691	18,407	36,878	13,570	26,425	40,692	27,763	11,782	86,164	412,274
Avisos de operación de las empresas	21,787	64,813	41,127	29,791	26,055	95,263	201,194	33,182	41,596	15,697	18,479	39,883	628,867
<b>IV. IMPUESTOS INDIRECTOS</b>	<b>218,548</b>	<b>251,686</b>	<b>225,833</b>	<b>258,669</b>	<b>47,955</b>	<b>71,568</b>	<b>84,600</b>	<b>68,820</b>	<b>117,256</b>	<b>180,073</b>	<b>119,096</b>	<b>154,898</b>	<b>1,799,002</b>
I.T.B.M.S. - Ventas	211,089	245,541	217,747	256,885	47,025	67,288	76,613	60,326	107,735	171,242	114,041	146,104	1,721,637
Primas de Seguro													0
I.S.C. - Cerveza													0
I.S.C. - Licores y Vinos													0
I.S.C. - Gaseosas													0
I.S.C. - Joyas y Armas													0
I.S.C. - Televisión, Cable y Microonda													0
I.S.C. - Suerte y Azar													0
Declaración Timbres	7,459	6,145	8,086	1,784	930	4,280	7,987	8,494	9,521	8,831	5,055	8,794	77,365
Bancos y Casa de Cambios													0
Licencia Comercial y Profesional													0
<b>V. INGRESOS NO TRIBUTARIOS</b>	<b>159,374</b>	<b>140,297</b>	<b>32,056</b>	<b>3,143</b>	<b>20,799</b>	<b>30,510</b>	<b>78,073</b>	<b>35,802</b>	<b>20,692</b>	<b>51,729</b>	<b>34,288</b>	<b>133,646</b>	<b>740,409</b>
<b>TASAS, DERECHOS Y OTROS</b>	<b>159,374</b>	<b>140,297</b>	<b>32,056</b>	<b>3,143</b>	<b>20,799</b>	<b>30,510</b>	<b>78,073</b>	<b>35,802</b>	<b>20,692</b>	<b>51,729</b>	<b>34,288</b>	<b>133,646</b>	<b>740,409</b>
Tasa Anual, S.A.	132,791	26,453	9,400	1,350	8,233	21,465	69,580	23,794	10,512	21,565	14,601	101,965	441,708
Derecho Unico	800	245					285	855		285	285		2,755
Tasa de Aviso de Operación	740	620	450	200	1,160	1,000	1,110	1,340	840	1,090	760	1,030	10,340
Inscrip. Registro del Municipio - T.A.O.	320	235	150	70	560	410	485	635	370	485	330		4,050
Regalía de Recursos Minerales	7,967	7,156	6,175		7,961		1,164	263		9,437	2,456		52,165
Otros (1)	16,755	105,589	15,881	1,523	2,886	7,635	5,449	8,915	8,970	18,868	15,856		229,391
<b>VI. OTROS INGRESOS CORRIENTES</b>	<b>38,743</b>	<b>26,922</b>	<b>16,294</b>	<b>3,926</b>	<b>2,484</b>	<b>290</b>	<b>686</b>	<b>6,542</b>	<b>4,974</b>	<b>6,348</b>	<b>5,010</b>	<b>8,926</b>	<b>121,147</b>
Otros Ingresos (3)	38,743	26,922	16,294	3,926	2,484	290	686	6,542	4,974	6,348	5,010	8,926	121,147

(1) Incluye: Transferencias corrientes, servicios de vigilancia, ingresos varios y otros.

(3) Incluye: Fondos incorporados, tales como: rentas de activos, ingresos por venta de bienes y servicios, tasas, derechos y otros.

Fuente: Departamento de Estudios Tributarios, DGI

**CUADRO 2.8**  
**RECAUDACIÓN ADMINISTRACIÓN PROVINCIAL DE LOS SANTOS, POR MESES, SEGÚN IMPUESTOS, 2020**  
 (En balboas)

DETALLE	ENERO	FEBRERO	MARZO	ABRIL	MAYO	JUNIO	JULIO	AGOSTO	SEPTIEMBRE	OCTUBRE	NOVIEMBRE	DICIEMBRE	TOTAL
<b>I. INGRESOS CORRIENTES (II+V+VI)</b>	<b>273,559</b>	<b>213,582</b>	<b>160,426</b>	<b>99,381</b>	<b>239,927</b>	<b>231,752</b>	<b>391,799</b>	<b>150,095</b>	<b>333,580</b>	<b>230,461</b>	<b>148,388</b>	<b>548,111</b>	<b>3,021,061</b>
<b>II. INGRESOS TRIBUTARIOS (III+IV)</b>	<b>215,075</b>	<b>154,672</b>	<b>139,816</b>	<b>98,119</b>	<b>224,927</b>	<b>198,007</b>	<b>323,120</b>	<b>132,523</b>	<b>300,343</b>	<b>177,737</b>	<b>118,327</b>	<b>436,972</b>	<b>2,519,639</b>
<b>III. IMPUESTOS DIRECTOS</b>	<b>136,729</b>	<b>110,884</b>	<b>103,375</b>	<b>82,286</b>	<b>203,267</b>	<b>163,519</b>	<b>283,418</b>	<b>108,655</b>	<b>274,237</b>	<b>143,060</b>	<b>93,358</b>	<b>370,345</b>	<b>2,073,133</b>
Persona Natural	7,722	6,794	18,400	2,278	5,341	6,106	19,274	16,334	13,731	4,264	2,760	15,887	118,891
Persona Jurídica	4,214	6,910	1,269	12,476	28,891	63,605	98,137	12,351	146,481	2,796	14,796	120,605	512,531
Planillas	8,290	3,973	8,700	1,329	2,798	1,805	3,699	9,750	10,932	3,339	9,986	8,412	73,013
Dividendos				15,731		2,168	316	0				55,156	73,370
Complementario	65	203	616	416	10,110	14,736	14,426	1,403	1,629	311	4,493	167	48,574
Autoridad del Canal								0					0
Zona Libre de Colón								0					0
Transferencia Bienes Inmuebles	23,390	16,385	10,062	3,560	10,031	17,488	10,359	12,123	20,788	27,260	17,066	22,308	190,820
Ganancia por enajenación de valores					85,315			0		22,500			107,815
Ganancia por enajenación de inmuebles	60,813	41,449	26,802	4,950	18,744	26,767	30,433	32,556	44,127	39,113	28,101	54,372	408,226
Inmuebles	29,418	31,553	17,435	15,611	4,372	10,610	12,488	21,802	13,752	42,328	15,926	90,477	305,771
Avisos de operación de las empresas	2,816	3,618	20,090	25,935	37,665	20,234	94,287	2,336	22,798	1,150	229	2,962	234,120
<b>IV. IMPUESTOS INDIRECTOS</b>	<b>78,347</b>	<b>43,788</b>	<b>36,441</b>	<b>15,832</b>	<b>21,660</b>	<b>34,488</b>	<b>39,702</b>	<b>23,869</b>	<b>26,105</b>	<b>34,677</b>	<b>24,969</b>	<b>66,627</b>	<b>446,506</b>
I.T.B.M.S. - Ventas	72,695	38,136	31,403	14,216	19,647	31,312	22,542	19,553	20,621	28,761	20,055	57,935	376,875
Primas de Seguro													0
I.S.C. - Cerveza													0
I.S.C. - Licores y Vinos													0
I.S.C. - Gaseosas													0
I.S.C. - Joyas y Armas													0
I.S.C. - Televisión, Cable y Microonda													0
I.S.C. - Suerte y Azar													0
Declaración Timbres	5,652	5,652	5,039	1,616	2,013	3,175	4,661	4,316	5,485	5,916	4,914	8,692	57,130
Bancos y Casa de Cambios								12,500					12,500
Licencia Comercial y Profesional													0
<b>V. INGRESOS NO TRIBUTARIOS</b>	<b>49,370</b>	<b>45,867</b>	<b>14,361</b>	<b>865</b>	<b>12,303</b>	<b>27,227</b>	<b>59,571</b>	<b>11,566</b>	<b>28,018</b>	<b>44,079</b>	<b>24,496</b>	<b>104,632</b>	<b>422,354</b>
<b>TASAS, DERECHOS Y OTROS</b>	<b>49,370</b>	<b>45,867</b>	<b>14,361</b>	<b>865</b>	<b>12,303</b>	<b>27,227</b>	<b>59,571</b>	<b>11,566</b>	<b>28,018</b>	<b>44,079</b>	<b>24,496</b>	<b>104,632</b>	<b>422,354</b>
Tasa Anual, S.A.	38,299	9,516	4,350	400	4,850	20,615	47,363	2,810	5,233	15,054	10,002	81,720	240,211
Derecho Unico	1,130	855					815	570	300	285		1,425	5,380
Tasa de Aviso de Operación	1,020	640	640		890	800	1,160	1,410	1,070	1,070	600	1,430	10,730
Inscrip. Registro del Municipio - T.A.O.	375		160		355	395	475	665	525	485		570	4,005
Regalía de Recursos Minerales												432	432
Otros (1)	8,546	34,856	9,211	465	6,208	5,417	9,759	6,111	20,891	27,185	13,894	19,054	161,596
<b>VI. OTROS INGRESOS CORRIENTES</b>	<b>9,114</b>	<b>13,044</b>	<b>6,249</b>	<b>397</b>	<b>2,697</b>	<b>6,518</b>	<b>9,107</b>	<b>6,006</b>	<b>5,220</b>	<b>8,645</b>	<b>5,565</b>	<b>6,508</b>	<b>79,068</b>
Otros Ingresos (3)	9,114	13,044	6,249	397	2,697	6,518	9,107	6,006	5,220	8,645	5,565	6,508	79,068

(1) Incluye: Transferencias corrientes, servicios de vigilancia, ingresos varios y otros.

(3) Incluye: Fondos incorporados, tales como: rentas de activos, ingresos por venta de bienes y servicios, tasas, derechos y otros.

Fuente: Departamento de Estudios Tributarios, DGI

CUADRO 2.9  
RECAUDACIÓN ADMINISTRACIÓN PROVINCIAL DE PANAMÁ, POR MESES, SEGÚN IMPUESTOS, 2020  
(En balboas)

DETALLE	ENERO	FEBRERO	MARZO	ABRIL	MAYO	JUNIO	JULIO	AGOSTO	SEPTIEMBRE	OCTUBRE	NOVIEMBRE	DICIEMBRE	TOTAL
<b>I. INGRESOS CORRIENTES (II+V+VI)</b>	<b>309,281,336</b>	<b>293,652,391</b>	<b>273,261,404</b>	<b>149,687,937</b>	<b>142,739,497</b>	<b>199,113,269</b>	<b>367,626,079</b>	<b>169,030,192</b>	<b>431,691,376</b>	<b>186,742,589</b>	<b>180,500,806</b>	<b>544,365,608</b>	<b>3,247,692,485</b>
<b>II. INGRESOS TRIBUTARIOS (III+IV)</b>	<b>291,897,246</b>	<b>277,743,644</b>	<b>265,037,913</b>	<b>144,336,242</b>	<b>137,705,243</b>	<b>191,271,842</b>	<b>352,091,129</b>	<b>160,400,783</b>	<b>346,201,376</b>	<b>169,539,081</b>	<b>174,231,007</b>	<b>493,288,612</b>	<b>3,003,744,119</b>
<b>III. IMPUESTOS DIRECTOS</b>	<b>163,105,888</b>	<b>186,875,534</b>	<b>177,252,753</b>	<b>96,899,219</b>	<b>104,897,668</b>	<b>154,230,256</b>	<b>268,744,032</b>	<b>102,585,789</b>	<b>285,405,330</b>	<b>102,652,063</b>	<b>103,472,705</b>	<b>357,582,289</b>	<b>2,103,703,528</b>
Persona Natural	1,842,924	1,928,708	3,110,069	466,628	820,140	2,178,642	3,986,167	906,668	5,091,183	1,313,977	1,116,771	6,632,831	29,394,708
Persona Jurídica	7,304,062	10,741,914	21,921,981	20,385,830	11,648,887	54,327,939	77,454,114	10,545,259	178,416,232	12,017,368	11,669,811	184,749,416	601,182,814
Planillas	113,596,708	130,741,324	87,873,648	40,017,036	38,504,331	50,787,845	68,086,859	58,056,816	59,517,212	60,007,840	59,139,359	70,648,453	836,977,432
Dividendos	7,630,011	5,444,058	22,742,195	11,443,541	9,897,618	5,597,203	5,764,808	3,358,213	8,363,282	4,068,344	2,456,749	27,752,978	114,519,001
Complementario	1,483,431	1,248,485	4,898,625	9,701,193	3,052,012	11,910,699	49,943,617	3,269,391	3,307,283	1,348,902	958,528	2,466,206	93,588,373
Autoridad del Canal	8,138,882	6,709,088	7,018,298	6,240,753	6,638,191	9,301,235	5,475,438	5,237,565	5,760,232	6,709,441	13,354,767	13,384,798	93,968,689
Zona Libre de Colón	460,325	97,802	1,781,299	239,449	870,281	3,233,528	2,701,858	261,500	7,719,800	1,789,357	215,601	8,623,948	27,994,749
Transferencia Bienes Inmuebles	2,319,510	1,551,974	1,681,614	266,060	1,269,440	1,083,480	975,411	1,113,155	1,227,023	2,070,918	2,037,022	2,880,621	18,476,228
Ganancia por enajenación de valores	2,115,464	2,170,702	3,357,076	1,202	21,807,982	339,332	3,026,599	590,482	1,382,166	878,462	2,449,341	6,172,454	44,291,261
Ganancia por enajenación de inmuebles	6,132,390	4,557,424	4,666,015	818,943	2,653,331	2,667,167	2,562,872	3,189,258	3,422,744	4,931,431	4,739,904	8,382,653	48,724,134
Inmuebles	8,899,187	19,280,541	2,495,395	4,705,199	2,306,079	3,922,622	8,597,661	11,968,487	5,163,411	4,402,806	3,656,726	20,356,660	95,754,773
Avisos de operación de las empresas	3,182,994	2,403,514	15,706,537	2,613,386	5,429,375	8,880,562	40,168,627	4,088,995	6,034,763	3,113,216	1,678,125	5,531,272	98,831,366
<b>IV. IMPUESTOS INDIRECTOS</b>	<b>128,791,358</b>	<b>90,868,110</b>	<b>87,785,160</b>	<b>47,437,023</b>	<b>32,807,575</b>	<b>37,041,586</b>	<b>83,347,098</b>	<b>57,814,994</b>	<b>60,796,045</b>	<b>66,887,018</b>	<b>70,758,302</b>	<b>135,706,323</b>	<b>900,040,591</b>
I.T.B.M.S. - Ventas	94,806,033	68,243,126	57,710,923	33,544,274	23,547,178	28,120,760	57,754,633	40,695,883	40,381,542	47,240,350	48,917,563	99,382,931	640,345,197
Primas de Seguro	7,494,717	7,584,542	9,578,590	8,374,026	5,794,818	5,092,923	9,485,867	6,642,719	7,653,859	7,105,264	8,253,094	14,012,403	97,072,822
I.S.C. - Cerveza	6,215,212	4,599,035	4,628,589	1,052,831	91,546	125,740	4,890,333	2,773,208	4,253,151	4,394,553	5,200,353	8,908,457	47,133,008
I.S.C. - Licores y Vinos	1,709,192	590,050	997,381	62,321	171,524	278,115	1,053,188	764,571	1,058,712	1,719,571	1,603,494	3,039,970	13,048,090
I.S.C. - Gaseosas	865,360	790,351	742,159	231,074	169,718	229,147	1,033,493	367,710	433,104	499,356	530,862	901,041	6,793,373
I.S.C. - Joyas y Armas				150			50		100	52	1,648	1,371	3,371
I.S.C. - Televisión, Cable y Microonda	3,586,999	3,228,355	3,046,520	1,735,677	1,459,995	2,055,129	5,165,828	3,356,535	2,815,700	3,136,136	3,509,797	3,718,892	36,815,563
I.S.C. - Suerte y Azar	4,539,116	3,749,696	2,723,288	133,754		14,971	298,505	74	515,326	72,169	1,279,070	2,150,822	15,476,790
Declaración Timbres	1,655,188	1,894,149	1,807,126	1,102,916	572,495	1,078,849	1,809,091	2,202,294	724,631	2,561,383	1,456,099	1,883,212	18,747,434
Bancos y Casa de Cambios	7,919,540	188,805	6,550,584	1,200,000	1,000,300	45,953	1,856,110	1,012,000	2,959,919	158,183	6,323	1,707,225	24,604,943
Licencia Comercial y Profesional										0			0
<b>V. INGRESOS NO TRIBUTARIOS</b>	<b>13,805,151</b>	<b>11,461,839</b>	<b>5,393,024</b>	<b>1,920,603</b>	<b>3,086,044</b>	<b>6,501,409</b>	<b>13,365,418</b>	<b>5,056,379</b>	<b>82,419,434</b>	<b>12,986,475</b>	<b>4,395,687</b>	<b>44,828,817</b>	<b>205,220,280</b>
<b>TASAS, DERECHOS Y OTROS</b>	<b>13,805,151</b>	<b>11,461,839</b>	<b>5,393,024</b>	<b>1,920,603</b>	<b>3,086,044</b>	<b>6,501,409</b>	<b>13,365,418</b>	<b>5,056,379</b>	<b>82,419,434</b>	<b>12,986,475</b>	<b>4,395,687</b>	<b>44,828,817</b>	<b>205,220,280</b>
Tasa Anual, S.A.	10,967,586	4,801,622	2,703,838	1,238,568	2,411,040	4,669,361	11,542,506	2,810,421	3,511,933	3,931,589	2,866,596	12,560,666	64,015,726
Derecho Unico	18,885	18,555	14,885	600		880	6,200	9,490	19,615	14,135	18,540	22,300	144,085
Tasa de Aviso de Operación	37,980	37,010	26,470	3,910	28,080	46,800	51,550	54,120	47,000	51,380	29,310	45,530	459,140
Inscrip. Registro del Municipio - T.A.O.	9,985	10,765	6,565	1,110	10,470	14,850	16,815	19,215	14,615	14,855	12,910	12,900	145,055
Regalía de Recursos Minerales	365,794	365,488	187,298	28,105		48,664	147,618	43,716	67,244	143,855	302,683	372,052	2,072,517
Regalía de Recursos Minerales Metálicos		4,573,752										8,308,333	12,882,085
Otros (1)	2,404,921	1,654,648	2,453,968	648,309	636,453	1,720,855	1,600,729	2,119,417	78,759,027	8,830,661	1,165,648	23,507,035	125,501,672
<b>VI. OTROS INGRESOS CORRIENTES</b>	<b>3,578,940</b>	<b>4,446,909</b>	<b>2,830,466</b>	<b>3,431,092</b>	<b>1,948,210</b>	<b>1,340,017</b>	<b>2,169,532</b>	<b>3,573,029</b>	<b>3,070,566</b>	<b>4,217,034</b>	<b>1,874,112</b>	<b>6,248,178</b>	<b>38,728,086</b>
Otros Ingresos (3)	3,578,940	4,446,909	2,830,466	3,431,092	1,948,210	1,340,017	2,169,532	3,573,029	3,070,566	4,217,034	1,874,112	6,248,178	38,728,086

(1) Incluye: Transferencias corrientes, servicios de vigilancia, ingresos varios y otros.

(3) Incluye: Fondos incorporados, tales como: rentas de activos, ingresos por venta de bienes y servicios, tasas, derechos y otros.

Fuente: Departamento de Estudios Tributarios, DGI

**CUADRO 2.10**  
**RECAUDACIÓN ADMINISTRACIÓN PROVINCIAL DE VERAGUAS, POR MESES, SEGÚN IMPUESTOS, 2020**  
 (En balboas)

DETALLE	ENERO	FEBRERO	MARZO	ABRIL	MAYO	JUNIO	JULIO	AGOSTO	SEPTIEMBRE	OCTUBRE	NOVIEMBRE	DICIEMBRE	TOTAL
<b>I. INGRESOS CORRIENTES (II+V+VI)</b>	<b>1,198,259</b>	<b>933,916</b>	<b>799,099</b>	<b>376,762</b>	<b>499,138</b>	<b>581,370</b>	<b>1,624,318</b>	<b>1,087,589</b>	<b>2,700,344</b>	<b>871,139</b>	<b>649,315</b>	<b>3,578,816</b>	<b>14,900,065</b>
<b>II. INGRESOS TRIBUTARIOS (III+IV)</b>	<b>916,659</b>	<b>755,546</b>	<b>709,619</b>	<b>368,067</b>	<b>467,783</b>	<b>522,867</b>	<b>1,515,436</b>	<b>1,027,279</b>	<b>2,600,771</b>	<b>755,879</b>	<b>581,799</b>	<b>3,341,757</b>	<b>13,563,463</b>
<b>III. IMPUESTOS DIRECTOS</b>	<b>445,011</b>	<b>358,169</b>	<b>339,385</b>	<b>192,088</b>	<b>371,613</b>	<b>307,871</b>	<b>1,166,038</b>	<b>745,823</b>	<b>2,374,006</b>	<b>304,273</b>	<b>248,882</b>	<b>2,633,158</b>	<b>9,486,317</b>
Persona Natural	10,032	11,027	16,673	1,457	2,879	21,545	27,891	8,356	88,202	11,803	66,611	75,595	342,071
Persona Jurídica	133,616	45,634	101,194	29,932	187,024	83,276	278,812	228,339	2,160,446	106,230	43,870	2,087,519	5,485,892
Planillas	19,981	8,963	2,594	21	11,746	32,453	17,854	20,344	4,718	24,983	1,218	73,368	218,243
Dividendos	7,087		700					0				56,900	64,687
Complementario	21,001	4,404	71,464	111	822	29,264	589,620	120,078	19,176	5,797	26,267	4,241	892,245
Autoridad del Canal								0					0
Zona Libre de Colón								0					0
Transferencia Bienes Inmuebles	34,947	62,161	18,167		12,031	5,061	11,365	67,188	7,767	14,943	11,111	64,827	309,570
Ganancia por enajenación de valores								0					0
Ganancia por enajenación de inmuebles	145,190	153,983	83,358	8,895	25,525	11,037	26,461	89,867	44,411	78,833	68,209	132,215	867,984
Inmuebles	69,820	60,656	7,873	77,134	10,912	17,382	45,998	111,311	33,543	27,725	25,984	118,964	607,302
Avisos de operación de las empresas	3,338	11,341	37,362	74,538	120,674	107,853	168,037	100,340	15,743	33,958	5,610	19,530	698,323
<b>IV. IMPUESTOS INDIRECTOS</b>	<b>471,648</b>	<b>397,377</b>	<b>370,233</b>	<b>175,979</b>	<b>96,170</b>	<b>214,997</b>	<b>349,397</b>	<b>281,456</b>	<b>226,765</b>	<b>451,607</b>	<b>332,918</b>	<b>708,599</b>	<b>4,077,146</b>
I.T.B.M.S. - Ventas	454,707	383,728	357,944	172,630	93,409	210,501	338,489	272,438	214,294	440,519	322,265	692,780	3,953,704
Primas de Seguro													0
I.S.C. - Cerveza													0
I.S.C. - Licores y Vinos													0
I.S.C. - Gaseosas													0
I.S.C. - Joyas y Armas													0
I.S.C. - Televisión, Cable y Microonda													0
I.S.C. - Suerte y Azar	5,000												5,000
Declaración Timbres	11,941	13,649	12,289	3,348	2,761	4,496	10,909	9,018	12,471	11,088	10,652	15,819	118,442
Bancos y Casa de Cambios													0
Licencia Comercial y Profesional													0
<b>V. INGRESOS NO TRIBUTARIOS</b>	<b>154,273</b>	<b>88,990</b>	<b>31,595</b>	<b>4,180</b>	<b>10,492</b>	<b>39,205</b>	<b>81,127</b>	<b>24,453</b>	<b>53,037</b>	<b>63,185</b>	<b>27,152</b>	<b>160,261</b>	<b>737,950</b>
<b>TASAS, DERECHOS Y OTROS</b>	<b>154,273</b>	<b>88,990</b>	<b>31,595</b>	<b>4,180</b>	<b>10,492</b>	<b>39,205</b>	<b>81,127</b>	<b>24,453</b>	<b>53,037</b>	<b>63,185</b>	<b>27,152</b>	<b>160,261</b>	<b>737,950</b>
Tasa Anual, S.A.	109,390	54,240	15,656	2,508	2,350	20,955	69,442	8,250	15,886	12,830	2,378	119,948	433,831
Derecho Unico	1,185	570				285			4,710	1,710	855	1,140	10,455
Tasa de Aviso de Operación	2,300	1,650	750	90	1,700	2,180	2,810	3,160	2,650	2,350	1,420	2,540	23,600
Inscrip. Registro del Municipio - T.A.O.	890	725	280	25	660	1,005	1,235	1,405	1,205	945		1,050	9,425
Regalía de Recursos Minerales	9,438	1,430	3,341		4,217	7,302			6,403	6,999	8,628		47,759
Otros (1)	31,070	30,376	11,567	1,558	1,564	7,479	7,640	11,638	22,184	38,351	13,871	35,583	212,880
<b>VI. OTROS INGRESOS CORRIENTES</b>	<b>127,327</b>	<b>89,380</b>	<b>57,886</b>	<b>4,515</b>	<b>20,863</b>	<b>19,297</b>	<b>27,756</b>	<b>35,857</b>	<b>46,535</b>	<b>52,074</b>	<b>40,364</b>	<b>76,798</b>	<b>598,652</b>
Otros Ingresos (3)	127,327	89,380	57,886	4,515	20,863	19,297	27,756	35,857	46,535	52,074	40,364	76,798	598,652

(1) Incluye: Transferencias corrientes, servicios de vigilancia, ingresos varios y otros.

(3) Incluye: Fondos incorporados, tales como: rentas de activos, ingresos por venta de bienes y servicios, tasas, derechos y otros.

Fuente: Departamento de Estudios Tributarios, DGI



**CUADRO 2.11**  
**RECAUDACIÓN ADMINISTRACIÓN PROVINCIAL DE PANAMÁ OESTE, POR MESES, SEGÚN IMPUESTOS, 2020**  
**(En balboas)**

DETALLE	ENERO	FEBRERO	MARZO	ABRIL	MAYO	JUNIO	JULIO	AGOSTO	SEPTIEMBRE	OCTUBRE	NOVIEMBRE	DICIEMBRE	TOTAL
<b>I. INGRESOS CORRIENTES (II+V+VI)</b>	<b>888,833</b>	<b>1,058,029</b>	<b>801,316</b>	<b>56,135</b>	<b>172,345</b>	<b>298,192</b>	<b>926,153</b>	<b>233,796</b>	<b>838,641</b>	<b>532,490</b>	<b>569,309</b>	<b>931,239</b>	<b>7,306,478</b>
<b>II. INGRESOS TRIBUTARIOS (III+IV)</b>	<b>640,837</b>	<b>905,121</b>	<b>744,253</b>	<b>50,242</b>	<b>150,912</b>	<b>219,307</b>	<b>807,000</b>	<b>210,118</b>	<b>783,080</b>	<b>404,582</b>	<b>482,562</b>	<b>759,536</b>	<b>6,157,549</b>
<b>III. IMPUESTOS DIRECTOS</b>	<b>457,376</b>	<b>694,432</b>	<b>318,886</b>	<b>45,476</b>	<b>96,897</b>	<b>196,772</b>	<b>770,420</b>	<b>182,575</b>	<b>717,344</b>	<b>306,725</b>	<b>374,110</b>	<b>564,559</b>	<b>4,725,572</b>
Persona Natural	43,697	56,013	69,557	141	2,199	12,375	24,398	19,174	27,685	36,775	20,023	41,166	353,202
Persona Jurídica	71,340	34,569	16,066	2,234	3,318	73,054	153,635	13,344	556,984	41,264	65,735	239,461	1,271,006
Planillas	29,803	6,552	16,901	3,411	39,184	6,456	10,034	3,546	7,729	4,343	9,312	19,210	156,481
Dividendos	61,109									9,000		1,617	71,726
Complementario	3,908	14,218	11,757	1,036	4,326	12,937	218,622	2,446	13,965	22,343	15,416	12,358	333,333
Autoridad del Canal													0
Zona Libre de Colón											38,189		38,189
Transferencia Bienes Inmuebles	27,795	13,294	23,097	8,500	1	9,934	14,681	35,376	19,569	35,244	43,405	22,425	253,320
Ganancia por enajenación de valores						750							750
Ganancia por enajenación de inmuebles	45,967	25,072	77,908	12,750	123	15,803	22,595	50,066	31,938	60,753	61,192	31,442	435,610
Inmuebles	144,569	528,369	13,344	15,477	30,296	30,201	36,730	44,467	28,230	46,682	79,896	111,685	1,109,946
Avisos de operación de las empresas	29,188	16,345	90,256	1,927	17,451	35,261	289,724	14,157	31,244	50,320	40,942	85,195	702,009
<b>IV. IMPUESTOS INDIRECTOS</b>	<b>183,461</b>	<b>210,689</b>	<b>425,367</b>	<b>4,766</b>	<b>54,014</b>	<b>22,535</b>	<b>36,580</b>	<b>27,542</b>	<b>65,736</b>	<b>97,857</b>	<b>108,452</b>	<b>194,977</b>	<b>1,431,977</b>
I.T.B.M.S. - Ventas	179,521	207,763	423,274	4,627	50,701	20,436	34,121	25,413	63,107	94,401	105,464	191,171	1,400,001
Primas de Seguro													0
I.S.C. - Cerveza													0
I.S.C. - Licores y Vinos													0
I.S.C. - Gaseosas													0
I.S.C. - Joyas y Armas													0
I.S.C. - Televisión, Cable y Microonda													0
I.S.C. - Suerte y Azar													0
Declaración Timbres	3,939	2,927	2,093	138	3,313	2,100	2,459	2,129	2,629	3,456	2,988	3,806	31,977
Bancos y Casa de Cambios													0
Licencia Comercial y Profesional													0
<b>V. INGRESOS NO TRIBUTARIOS</b>	<b>235,602</b>	<b>138,682</b>	<b>50,023</b>	<b>3,419</b>	<b>20,802</b>	<b>52,407</b>	<b>112,153</b>	<b>0</b>	<b>50,092</b>	<b>119,680</b>	<b>79,519</b>	<b>157,659</b>	<b>1,020,037</b>
<b>TASAS, DERECHOS Y OTROS</b>	<b>235,602</b>	<b>138,682</b>	<b>50,023</b>	<b>3,419</b>	<b>20,802</b>	<b>52,407</b>	<b>112,153</b>	<b>0</b>	<b>50,092</b>	<b>119,680</b>	<b>79,519</b>	<b>157,659</b>	<b>1,020,037</b>
Tasa Anual, S.A.	90,512	32,646	11,378	1,000	4,450	14,048	66,293		18,991	27,372	9,760	78,493	354,941
Derecho Unico	1,810	3,785	1,600				545		570	2,870	815	870	12,865
Tasa de Aviso de Operación	2,020	1,850	1,140	170	2,300	2,840	3,560		3,050	3,000	1,710	1,520	23,160
Inscrip. Registro del Municipio - T.A.O.	925	720	385	70	1,095	1,385	1,490		1,270	1,255		605	9,200
Regalía de Recursos Minerales	91,481	43,592	2,723			12,366	19,580		927	34,977	29,783	29,180	264,609
Otros (1)	48,855	56,089	32,797	2,179	12,957	21,767	20,685		25,284	50,206	37,451	46,991	355,261
<b>VI. OTROS INGRESOS CORRIENTES</b>	<b>12,394</b>	<b>14,226</b>	<b>7,040</b>	<b>2,474</b>	<b>632</b>	<b>26,478</b>	<b>7,000</b>	<b>23,678</b>	<b>5,470</b>	<b>8,228</b>	<b>7,228</b>	<b>14,044</b>	<b>128,892</b>
Otros Ingresos (3)	12,394	14,226	7,040	2,474	632	26,478	7,000	23,678	5,470	8,228	7,228	14,044	128,892

(1) Incluye: Transferencias corrientes, servicios de vigilancia, ingresos varios y otros.

(3) Incluye: Fondos incorporados, tales como: rentas de activos, ingresos por venta de bienes y servicios, tasas, derechos y otros.

Fuente: Departamento de Estudios Tributarios, DGI

**CUADRO 2.12**  
**RECAUDACIÓN DE IMPUESTOS ARANCELARIOS Y APORTES Y DIVIDENDOS DEL ESTADO, POR MESES, SEGÚN IMPUESTOS, 2020**  
 (En balboas)

DETALLE	ENERO	FEBRERO	MARZO	ABRIL	MAYO	JUNIO	JULIO	AGOSTO	SEPTIEMBRE	OCTUBRE	NOVIEMBRE	DICIEMBRE	TOTAL
<b>IMPUESTOS ARANCELARIOS</b>	<b>96,292,199</b>	<b>87,953,861</b>	<b>75,007,938</b>	<b>45,008,829</b>	<b>39,704,511</b>	<b>44,324,090</b>	<b>55,850,776</b>	<b>57,086,546</b>	<b>71,624,643</b>	<b>89,455,030</b>	<b>76,497,256</b>	<b>126,881,898</b>	<b>865,687,579</b>
I.T.B.M.S. - Importación	35,105,282	31,405,981	27,956,185	19,274,734	15,150,894	16,698,662	20,235,813	20,803,815	25,095,584	32,669,436	31,087,283	46,743,446	322,227,113
Importación	23,742,906	20,098,913	16,415,911	12,193,457	11,361,893	11,720,385	13,762,888	15,377,639	17,711,180	23,083,113	20,079,560	31,271,329	216,819,174
Consumo de Combustible	20,132,117	21,885,211	19,099,353	8,134,918	9,257,288	11,476,704	15,258,022	12,427,084	18,714,858	20,648,439	13,589,885	27,554,356	198,178,236
I.S.C. - Varios Importados	2,187,926	1,693,761	1,929,641	1,681,494	1,360,379	1,303,539	1,554,604	1,571,819	2,073,647	2,071,767	2,034,939	3,145,966	22,609,481
I.S.C. - Cigarrillo Importado	1,576,640	1,704,127	903,312	2,178,238	947,955	748,508	1,742,190	2,479,930	758,405	1,284,411	1,656,475	3,807,018	19,787,207
I.S.C. - Automóviles	11,835,551	9,587,019	7,192,888	538,116	705,584	1,361,291	2,141,271	3,203,186	5,854,574	7,914,960	6,620,578	11,966,062	68,921,080
Tasa Administrativa Aduanera	1,711,779	1,578,849	1,510,649	1,007,872	920,518	1,015,002	1,155,989	1,223,072	1,416,395	1,782,906	1,428,536	2,393,722	17,145,288
<b>APORTES Y DIVIDENDOS</b>	<b>99,493,669</b>	<b>97,452,040</b>	<b>71,726,603</b>	<b>89,577,960</b>	<b>67,188,901</b>	<b>68,031,491</b>	<b>68,824,363</b>	<b>80,779,255</b>	<b>67,885,233</b>	<b>73,056,526</b>	<b>92,670,859</b>	<b>1,496,883,739</b>	<b>2,373,570,639</b>
Seguro Educativo	12,339,695	12,339,695	12,339,695	5,816,106	4,262,634	7,497,978	8,484,771	7,693,851	8,259,902	7,727,563	8,241,683	7,666,463	102,670,036
Correos y Telégrafos	0	0	0	0	0	0	600,000	0	375,000	0	0	0	975,000
Anualidad, peajes y serv, del Canal	46,731,217	47,798,762	40,873,181	54,503,614	45,711,928	36,722,926	36,312,981	47,378,284	42,340,346	46,318,976	50,485,077	50,478,370	545,655,663
Concesiones Varias - Casinos	5,656,816	4,900,204	0	4,103,501	0	1,542,819	0	0	568,397	44,659	0	4,263,481	21,079,877
Concesiones Varias - Bienes Revertid	747,516	252,400	1,336,977	0	328,596	145,472	220,322	544,919	331,152	193,763	1,050,000	1,110,000	6,261,117
FECI	4,671,338	4,123,772	145,606	11,223,245	0	8,528,806	4,897,300	2,694,348	2,224,326	3,044,705	0	0	41,553,448
Dividendos Cable & Wireless	0	0	0	0	0	0	0	0	0	0	0	14,334,510	14,334,510
Dividendos del Canal	0	0	0	0	0	0	0	0	0	0	0	1,281,448,199	1,281,448,199
Dividendos Empresas Electricas	0	0	0	0	0	0	11,353,618	0	0	0	31,302,489	57,610,480	100,266,587
Dividendos AITSA	0	0	0	0	0	0	0	0	0	0	0	0	0
Dividendo COFINA	0	0	1,416	0	920	0	0	920	0	0	920	0	4,175
Dividendo de Panamá Ports Company	0	0	0	0	0	0	0	0	0	0	0	0	0
Loteria Nacional de Benef.	7,999,383	5,634,319	2,617,840	0	0	0	0	0	0	0	0	0	16,251,542
Registro Publico	3,877,166	7,754,332	0	3,877,166	0	0	0	1,800,000	800,000	800,000	1,000,000	0	19,908,664
Autoridad del Transito	400,000	400,000	400,000	500,000	500,000	500,000	500,000	500,000	500,000	400,000	400,000	0	5,000,000
Autoridad Maritima de Panamá	7,500,000	8,000,000	7,500,000	7,386,000	7,500,000	7,110,000	0	16,000,000	8,500,000	8,500,000	0	16,114,000	94,110,000
Dividendos PTP	2,565,000	0	5,130,000	0	5,130,000	2,565,000	2,565,000	2,565,000	2,565,000	2,565,000	0	5,130,000	30,780,000
Dividendos CALV	0	0	0	0	0	0	0	0	0	0	0	0	0
Autoridad de Turismo de Panamá	0	4,687,687	0	1,875,001	937,316	1,875,001	1,875,001	0	0	1,875,001	0	0	13,125,007
Zona Libre de Colón	1,281,417	1,281,417	1,281,417	0	2,562,834	1,281,417	1,281,417	1,281,417	1,281,417	1,281,417	0	1,281,417	14,095,587
Dividendos Caja de Ahorros	0	0	0	0	0	0	0	0	0	0	0	0	0
Banco Nacional de Panamá	5,036,232	0	0	0	0	0	0	0	0	0	0	57,256,736	62,292,969
Señoreaje	0	0	0	0	0	0	447,926	0	0	0	0	0	447,926
Intereses del Fondo Soberano	0	0	0	0	0	0	0	0	0	0	0	0	0
Intereses sobre Colocaciones y otros	687,888	279,452	100,471	293,326	254,673	262,072	286,028	320,515	139,693	305,442	190,690	190,082	3,310,333

Fuente: Departamento de Estudios Tributarios, DGI

**CUADRO 2.13**  
**RECAUDACIÓN POR ADMINISTRACIÓN PROVINCIAL, SEGÚN IMPUESTOS, 2020**  
 (En balboas)

DETALLE	BOCAS DEL TORO	COCLÉ	COLÓN	CHIRIQUÍ	DARIÉN	HERRERA	LOS SANTOS	PANAMÁ	VERAGUAS	PANAMÁ OESTE	IMPUESTOS ARANCELARIOS Y APORTES	TOTAL
I. INGRESOS CORRIENTES (II+V+VI)	5,348,525	9,780,182	30,191,560	42,573,950	309,173	6,800,989	3,021,061	3,247,692,485	14,900,065	7,306,478	3,239,258,217	6,607,182,685
II. INGRESOS TRIBUTARIOS (III+IV)	3,881,796	8,419,451	26,610,292	25,279,398	232,464	5,939,433	2,519,639	3,003,744,119	13,563,463	6,157,549	951,212,327	4,047,559,931
III. IMPUESTOS DIRECTOS	3,080,199	6,425,029	23,099,070	17,889,047	160,019	4,140,431	2,073,133	2,103,703,528	9,486,317	4,725,572	102,670,036	2,277,452,381
Persona Natural	156,841	347,249	319,202	1,102,459	12,958	205,437	118,891	29,394,708	342,071	353,202		32,353,018
Persona Jurídica	1,892,156	1,981,905	5,717,794	5,880,380	7,998	1,261,848	512,531	601,182,814	5,485,892	1,271,006		625,194,324
Planillas	46,930	85,671	382,155	247,394	6,546	89,881	73,013	836,977,432	218,243	156,481		838,283,747
Dividendos	1	56,044	3,411,341	1,397,492	0	30,586	73,370	114,519,001	64,687	71,726		119,624,248
Complementario	341,199	283,410	1,938,534	1,069,523	2,809	206,227	48,574	93,588,373	892,245	333,333		98,704,228
Autoridad del Canal	0	0	0	0	0	0	0	93,968,689	0	0		93,968,689
Zona Libre de Colón	0	0	1,925,185	63	0	0	0	27,994,749	0	38,189		29,958,185
Transferencia Bienes Inmuebles	65,058	298,835	507,405	1,222,025	30,624	332,852	190,820	18,476,228	309,570	253,320		21,686,737
Ganancia por enajenación de valores	11,806	701,031	860,909	437,461	5,347	1,757	107,815	44,291,261	0	750		46,418,137
Ganancia por enajenación de inmuebles	154,900	636,540	776,811	2,449,668	48,667	970,702	408,226	48,724,134	867,984	435,610		55,473,242
Inmuebles	151,897	1,233,960	2,979,235	1,883,054	40,960	412,274	305,771	95,754,773	607,302	1,109,946		104,479,173
Avisos de operación de las empresas	259,413	800,384	4,280,500	2,199,527	4,109	628,867	234,120	98,831,366	698,323	702,009		108,638,619
Seguro Educativo								0			102,670,036	102,670,036
IV. IMPUESTOS INDIRECTOS	801,597	1,994,422	3,511,223	7,390,352	72,444	1,799,002	446,506	900,040,591	4,077,146	1,431,977	848,542,291	1,770,107,551
I.T.B.M.S. - Importación								0			322,227,113	322,227,113
I.T.B.M.S. - Ventas	754,807	1,875,582	2,973,370	6,754,576	66,568	1,721,637	376,875	640,345,197	3,953,704	1,400,001		660,222,317
Importación								0			216,819,174	216,819,174
Primas de Seguro	0	0	233,761	31	0	0	0	97,072,822	0	0		97,306,614
Consumo de Combustible								0			198,178,236	198,178,236
I.S.C. - Cerveza	0	0	0	0	0	0	0	47,133,008	0	0		47,133,008
I.S.C. - Licores y Vinos	2,289	0	0	0	0	0	0	13,048,090	0	0		13,050,379
I.S.C. - Gaseosas	0	0	0	0	0	0	0	6,793,373	0	0		6,793,373
I.S.C. - Varios Importados								0			22,609,481	22,609,481
I.S.C. - Joyas y Armas	0	0	0	0	0	0	0	3,371	0	0		3,371
I.S.C. - Televisión, Cable y Microonda	0	0	0	0	0	0	0	36,815,563	0	0		36,815,563
I.S.C. - Suerte y Azar	12,588	17,039	19,475	126	0	0	0	15,476,790	5,000	0		15,531,017
I.S.C. - Cigarrillo Importado								0			19,787,207	19,787,207
I.S.C. - Automóviles								0			68,921,080	68,921,080
Declaración Timbres	31,913	89,301	284,616	156,848	5,877	77,365	57,130	18,747,434	118,442	31,977		19,600,902
Bancos y Casa de Cambios	0	12,500	0	478,772	0	0	12,500	24,604,943	0	0		25,108,714
Licencia Comercial y Profesional	0	0	0	0	0	0	0	0	0	0		0
V. INGRESOS NO TRIBUTARIOS	1,339,157	850,511	1,823,001	16,336,524	62,718	740,409	422,354	205,220,280	737,950	1,020,037	2,284,735,557	2,513,288,499
TASAS, DERECHOS Y OTROS	1,339,157	850,511	1,823,001	16,336,524	62,718	740,409	422,354	205,220,280	737,950	1,020,037	632,670,392	861,223,334
Correos y Telégrafos											975,000	975,000
Anualidad, peajes y serv. del Canal											545,655,663	545,655,663
Concesiones Varias - Casinos											21,079,877	21,079,877
Concesiones Varias - Bienes Revertidos											6,261,117	6,261,117
Tasa Anual S. A.	210,905	516,105	1,033,285	1,779,759	10,274	441,708	240,211	64,015,726	433,831	354,941		69,036,746
FECI								0			41,553,448	41,553,448
Derecho Unico	3,170	8,090	8,730	22,285	3,400	2,755	5,380	144,085	10,455	12,865		221,215
Tasa de Aviso de Operación	6,540	20,880	27,080	59,720	3,230	10,340	10,730	459,140	23,600	23,160		644,420
Inscrip. Registro del Municipio-T.A.O.	2,635	8,220	9,365	18,770	1,575	4,050	4,005	145,055	9,425	9,200		212,300
Tasa Administrativa Aduanera								0			17,145,288	17,145,288
Regalía de Recursos Minerales	0	21,087	0	75,891	0	52,165	432	2,072,517	47,759	264,609		2,534,460
Regalía de Recursos Minerales Metálicos								12,882,085				
Otros (1)	1,115,907	276,129	744,541	14,380,100	44,239	229,391	161,596	125,501,672	212,880	355,261		143,021,716
PART. DE UTIL. DE EMP. EST. Y APORTES	0	0	0	0	0	0	0	0	0	0	1,652,065,165	1,652,065,165
Dividendos Cable & Wireless	0	0	0	0	0	0	0	0	0	0	14,334,510	14,334,510
Dividendos del Canal	0	0	0	0	0	0	0	0	0	0	1,281,448,199	1,281,448,199
Dividendos Empresas Electricas	0	0	0	0	0	0	0	0	0	0	100,266,587	100,266,587
Dividendos AITSA	0	0	0	0	0	0	0	0	0	0	0	0
Dividendo COFINA	0	0	0	0	0	0	0	0	0	0	4,175	4,175
Dividendo de Panamá Ports Company	0	0	0	0	0	0	0	0	0	0	0	0
Lotería Nacional de Benef.	0	0	0	0	0	0	0	0	0	0	16,251,542	16,251,542
Registro Publico	0	0	0	0	0	0	0	0	0	0	19,908,664	19,908,664
Autoridad del Transitio	0	0	0	0	0	0	0	0	0	0	5,000,000	5,000,000
Autoridad Maritima de Panamá	0	0	0	0	0	0	0	0	0	0	94,110,000	94,110,000
Dividendos PTP	0	0	0	0	0	0	0	0	0	0	30,780,000	30,780,000
Dividendos CALV	0	0	0	0	0	0	0	0	0	0	0	0
Autoridad de Turismo de Panamá	0	0	0	0	0	0	0	0	0	0	13,125,007	13,125,007
Zona Libre de Colón	0	0	0	0	0	0	0	0	0	0	14,095,587	14,095,587
Dividendos Caja de Ahorros	0	0	0	0	0	0	0	0	0	0	0	0
Banco Nacional de Panamá	0	0	0	0	0	0	0	0	0	0	62,292,969	62,292,969
Señoreaje (2)	0	0	0	0	0	0	0	0	0	0	447,926	447,926
VI. OTROS INGRESOS CORRIENTES	127,572	510,221	1,758,266	958,027	13,991	121,147	79,068	38,728,086	598,652	128,892	3,310,333	46,334,254
Intereses del Fondo Soberano												0
Intereses sobre Colocaciones y otros											3,310,333	3,310,333
Otros Ingresos (3)	127,572	510,221	1,758,266	958,027	13,991	121,147	79,068	38,728,086	598,652	128,892		43,023,921

(1) Incluye: Transferencias corrientes, servicios de vigilancia, ingresos varios y otros.

(2) Se refiere a la diferencia entre el costo y el valor nominal de la acuñación de moneda fraccionaria.

(3) Incluye: Fondos incorporados, tales como: rentas de activos, ingresos por venta de bienes y servicios, tasas, derechos y otros.

Fuente: Departamento de Estudios Tributarios, DGI

**TERCERA PARTE**

**RECAUDACIÓN MENSUAL Y ANUAL  
POR TIPO DE IMPUESTOS**



**CUADRO 3.1**  
**PARTICIPACIÓN DE LA RECAUDACIÓN DE LOS INGRESOS TRIBUTARIOS EN LOS INGRESOS**  
**CORRIENTES**  
**AÑOS 2016-2020**  
**(En millones de balboas)**

Años	Ingresos Tributarios	Ingresos Corrientes	%
2016	5,432.4	7,459.5	72.8
2017	5,553.6	8,487.2	65.4
2018	5,678.2	8,744.1	64.9
2019	5,333.6	8,188.1	65.1
2020	3,896.0	6,452.9	60.4

*Cifras Oficiales, Contraloría General de la República.  
Fuente: Departamento de Estudios Tributarios, DGI.*

### Participación de los Ingresos Tributarios en los Ingresos Corrientes

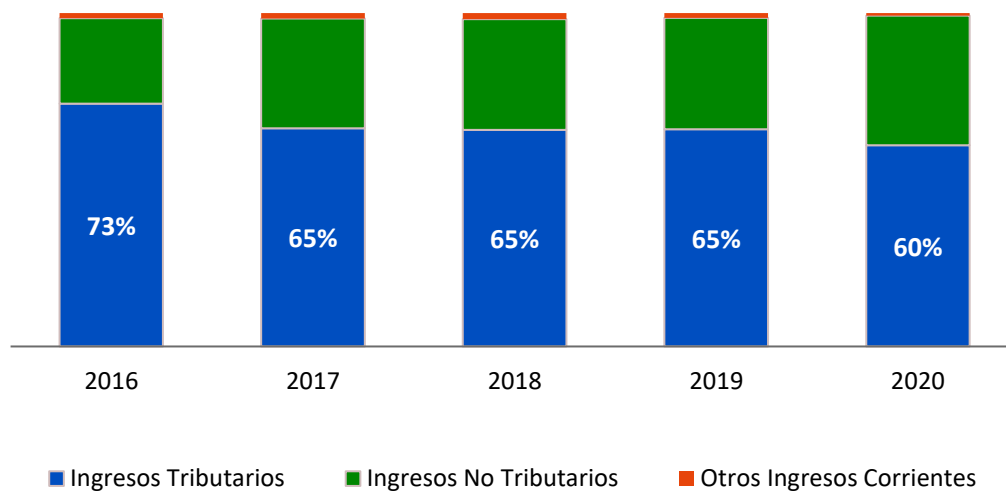

*Fuente: Departamento de Estudios Tributarios, DGI*

**CUADRO 3.2**  
**PARTICIPACIÓN DE LA RECAUDACIÓN EFECTIVA DE LOS IMPUESTOS TRIBUTARIOS EN EL**  
**PRODUCTO INTERNO BRUTO**  
**AÑOS 2016-2020**  
 (En millones de B/.)

Años	Ingresos Tributarios	PIB (a precios corrientes)	%
2016	5,432.4	57,907.7	9.4%
2017	5,553.6	62,202.7	8.9%
2018	5,678.2	67,294.2	8.4%
2019	5,333.6	69,721.8	7.6%
2020	3,896.0	57,086.8	6.8%

Serie PIB año base 2018, Contraloría General de la República

**CUADRO 3.3**  
**PARTICIPACIÓN DE LA RECAUDACIÓN DE LOS IMPUESTOS DIRECTOS EN LOS INGRESOS**  
**TRIBUTARIOS**  
**AÑOS 2016-2020**  
 (En millones de B/.)

Años	Impuestos Directos	Ingresos Tributarios	%
2016	2,842.9	5,432.4	52.3
2017	2,949.3	5,553.6	53.1
2018	3,170.4	5,678.2	55.8
2019	2,878.7	5,333.6	54.0
2020	2,215.7	3,896.0	56.9

Cifras Oficiales, Contraloría General de la República.  
 Fuente: Departamento de Estudios Tributarios, DGI.

**CUADRO 3.4**  
**PARTICIPACIÓN DE LA RECAUDACIÓN DE LOS IMPUESTOS INDIRECTOS EN LOS INGRESOS**  
**TRIBUTARIOS**  
**AÑOS 2016-2020**  
**(En millones de B/.)**

Años	Impuestos Indirectos	Ingresos Tributarios	%
2016	2,589.5	5,432.4	47.7
2017	2,604.2	5,553.6	46.9
2018	2,507.9	5,678.2	44.2
2019	2,454.9	5,333.6	46.0
2020	1,680.3	3,896.0	43.1

*Cifras Oficiales, Contraloría General de la República.  
Fuente: Departamento de Estudios Tributarios, DGI.*

**CUADRO 3.5**  
**RECAUDACIÓN PERSONA NATURAL POR AÑOS, SEGÚN MESES, 2016-2020**  
**(En miles de B/.)**

Meses/Años	2016	2017	2018	2019	2020
Enero	1,544.0	1,513.9	2,088.2	1,270.7	2,115.9
Febrero	1,860.4	1,484.8	1,579.3	2,010.1	2,193.1
Marzo	12,768.5	10,959.1	11,509.9	10,998.8	3,419.4
Abril	4,583.3	4,333.9	3,997.3	3,381.5	512.2
Mayo	2,184.6	2,040.2	2,596.1	2,091.6	881.6
Junio	8,024.6	10,292.7	7,205.0	7,012.3	2,417.4
Julio	1,772.8	2,862.1	1,652.5	1,353.9	4,304.7
Agosto	1,641.3	2,635.9	1,481.7	1,214.9	1,016.1
Septiembre	7,505.8	10,054.2	8,861.3	6,302.1	5,488.8
Octubre	1,782.9	3,275.4	2,155.8	1,492.3	1,505.7
Noviembre	1,445.5	1,948.3	1,711.0	3,484.0	1,337.9
Diciembre	9,025.8	16,726.8	9,551.9	8,473.6	7,160.4
<b>TOTALES</b>	<b>54,139.4</b>	<b>68,127.3</b>	<b>54,390.0</b>	<b>49,085.8</b>	<b>32,353.0</b>
<b>Años</b>		<b>13/14</b>	<b>14/15</b>	<b>15/16</b>	<b>16/17</b>
<b>Tasa de Crecimiento (%)</b>		<b>25.8</b>	<b>-20.2</b>	<b>-9.8</b>	<b>-34.1</b>
<b>PIB (Precios Corrientes) Nominal*</b>	<b>57,907,695</b>	<b>62,202,725</b>	<b>67,294,169</b>	<b>69,721,788</b>	<b>57,086,837</b>
<b>Recaudación como % del PIB</b>	<b>0.09</b>	<b>0.11</b>	<b>0.08</b>	<b>0.07</b>	<b>0.06</b>

\*Serie PIB año base 2018, Contraloría General de la República

*Cifras Oficiales, Contraloría General de la República.*  
*Fuente: Departamento de Estudios Tributarios, DGI.*



**CUADRO 3.6**  
**RECAUDACIÓN PERSONA JURÍDICA Y ZONA LIBRE POR AÑOS, SEGÚN MESES, 2016-2020**  
**(En miles de B/.)**

Meses/Años	2016	2017	2018	2019	2020
Enero	8,151.7	8,245.1	10,589.9	6,698.4	8,153.5
Febrero	10,959.9	7,062.2	7,180.0	7,951.0	9,256.5
Marzo	219,720.8	154,374.6	154,513.8	124,419.7	24,108.2
Abril	27,839.9	19,765.1	30,092.4	19,167.1	20,541.7
Mayo	20,611.2	21,390.6	19,593.8	18,222.4	8,244.2
Junio	223,358.8	195,564.7	205,042.3	219,694.2	58,638.6
Julio	13,464.6	16,291.0	19,255.6	9,221.8	78,888.5
Agosto	11,129.1	27,785.7	14,942.8	8,746.8	11,344.6
Septiembre	232,519.6	205,358.7	230,678.2	216,843.2	166,553.1
Octubre	29,593.2	41,509.1	20,232.6	18,717.3	13,470.5
Noviembre	19,180.3	11,658.5	9,064.3	13,878.5	12,334.5
Diciembre	219,321.3	233,841.1	233,559.2	238,738.2	183,448.7
<b>TOTALES</b>	<b>1,035,850.5</b>	<b>942,846.4</b>	<b>954,745.0</b>	<b>902,298.7</b>	<b>594,982.5</b>
<b>Años</b>		<b>13/14</b>	<b>14/15</b>	<b>15/16</b>	<b>16/17</b>
<b>Tasa de Crecimiento (%)</b>		<b>-9.0</b>	<b>1.3</b>	<b>-5.5</b>	<b>-34.1</b>
<b>PIB (Precios Corrientes) Nominal*</b>	<b>57,907,695</b>	<b>62,202,725</b>	<b>67,294,169</b>	<b>69,721,788</b>	<b>57,086,837</b>
<b>Recaudación como % del PIB</b>	<b>1.79</b>	<b>1.52</b>	<b>1.42</b>	<b>1.29</b>	<b>1.04</b>

\*Serie PIB año base 2018, Contraloría General de la República

Nota: Este impuesto fue modificado por la Ley 8-2010 artículo 9. A partir del año 2014 una tasa impositiva de 25% para todas las empresas. Existen Regímenes Especiales que aplican otras tasas.

Cifras Oficiales, Contraloría General de la República.

Fuente: Departamento de Estudios Tributarios, DGI.

**CUADRO 3.7**  
**RECAUDACIÓN PLANILLAS POR AÑOS, SEGÚN MESES, 2016-2020**  
**(En miles de balboas)**

Meses/Años	2016	2017	2018	2019	2020
Enero	69,935.1	74,320.9	84,970.0	111,260.1	121,907.3
Febrero	54,293.4	81,638.2	79,829.1	79,941.2	137,496.3
Marzo	60,554.8	77,197.0	75,288.8	87,534.1	95,016.9
Abril	60,455.9	71,097.2	79,617.4	82,408.8	46,269.3
Mayo	63,806.7	71,110.6	79,476.0	83,977.5	45,232.7
Junio	62,253.8	173,021.3	87,293.2	119,922.1	60,202.6
Julio	62,041.2	80,892.0	77,389.4	87,484.6	73,711.9
Agosto	64,227.2	75,841.0	83,643.5	80,874.1	63,385.2
Septiembre	60,417.6	73,981.7	84,644.4	83,260.1	65,392.5
Octubre	122,045.8	81,043.6	77,028.7	83,953.0	66,875.9
Noviembre	59,474.9	67,906.3	157,008.7	84,548.4	72,563.9
Diciembre	76,604.1	91,975.3	172,631.4	100,875.2	84,197.8
<b>TOTALES</b>	<b>816,110.6</b>	<b>1,020,025.1</b>	<b>1,138,820.6</b>	<b>1,086,039.3</b>	<b>932,252.4</b>
<b>Años</b>		<b>13/14</b>	<b>14/15</b>	<b>15/16</b>	<b>16/17</b>
<b>Tasa de Crecimiento (%)</b>		<b>25.0</b>	<b>11.6</b>	<b>-4.6</b>	<b>-14.2</b>
<b>PIB (Precios Corrientes) Nominal*</b>	<b>57,907,695</b>	<b>62,202,725</b>	<b>67,294,169</b>	<b>69,721,788</b>	<b>57,086,837</b>
<b>Recaudación como % del PIB</b>	<b>1.41</b>	<b>1.64</b>	<b>1.69</b>	<b>1.56</b>	<b>1.63</b>

\*Serie PIB año base 2018, Contraloría General de la República

Nota: Este impuesto fue modificado por la Ley 8-2010 artículo 2, 10 y 15.

*Cifras Oficiales, Contraloría General de la República.*

*Fuente: Departamento de Estudios Tributarios, DGI.*

**CUADRO 3.8**  
**RECAUDACIÓN DIVIDENDOS POR AÑOS, SEGÚN MESES, 2016-2020**  
**(En miles de balboas)**

Meses/Años	2016	2017	2018	2019	2020
Enero	7,192.9	7,512.0	9,160.6	7,834.0	8,670.7
Febrero	7,789.7	4,668.2	14,472.4	3,663.4	6,039.0
Marzo	28,985.0	28,020.5	41,351.9	35,009.7	23,255.8
Abril	9,485.6	13,161.9	35,457.0	11,137.6	11,459.9
Mayo	4,388.2	11,109.5	3,459.8	10,503.1	9,962.6
Junio	17,611.8	8,220.3	4,799.9	9,419.5	5,779.0
Julio	9,759.5	10,733.8	8,741.6	5,122.7	6,480.1
Agosto	12,962.1	7,260.3	11,326.8	14,160.3	3,435.6
Septiembre	9,561.8	11,812.4	11,838.2	6,377.6	8,558.1
Octubre	6,299.1	8,484.6	6,512.2	11,097.8	4,404.3
Noviembre	5,865.0	5,153.2	7,373.9	7,780.8	2,743.7
Diciembre	30,828.9	20,340.0	33,240.5	22,987.4	28,835.5
<b>TOTALES</b>	<b>150,729.6</b>	<b>136,476.6</b>	<b>187,734.8</b>	<b>145,094.0</b>	<b>119,624.2</b>
<b>Años</b>		<b>13/14</b>	<b>14/15</b>	<b>15/16</b>	<b>16/17</b>
<b>Tasa de Crecimiento (%)</b>		<b>-9.5</b>	<b>37.6</b>	<b>-22.7</b>	<b>-17.6</b>
<b>PIB (Precios Corrientes) Nominal*</b>	<b>57,907,695</b>	<b>62,202,725</b>	<b>67,294,169</b>	<b>69,721,788</b>	<b>57,086,837</b>
<b>Recaudación como % del PIB</b>	<b>0.26</b>	<b>0.22</b>	<b>0.28</b>	<b>0.21</b>	<b>0.21</b>

\*Serie PIB año base 2018, Contraloría General de la República

Nota: Este impuesto fue modificado por la Ley 8-2010 artículo 36.

*Cifras Oficiales, Contraloría General de la República.*

*Fuente: Departamento de Estudios Tributarios, DGI.*

**CUADRO 3.9**  
**RECAUDACIÓN COMPLEMENTARIO POR AÑOS, SEGÚN MESES, 2016-2020**  
**(En miles de balboas)**

Meses/Años	2016	2017	2018	2019	2020
Enero	4,808.1	4,686.8	4,737.3	523.2	1,698.5
Febrero	1,535.2	1,388.9	1,133.6	3,755.7	1,417.9
Marzo	30,862.0	32,942.4	33,387.9	26,196.9	5,181.3
Abril	5,919.7	4,618.1	3,956.6	5,500.8	9,755.6
Mayo	5,498.9	6,189.1	8,831.9	4,412.6	3,109.3
Junio	69,500.7	52,353.8	53,903.2	68,574.9	12,531.0
Julio	2,036.1	2,411.5	3,551.6	2,203.9	52,403.0
Agosto	2,174.4	3,584.9	1,570.5	1,443.0	3,514.9
Septiembre	2,356.9	3,362.8	2,644.3	1,475.6	3,599.9
Octubre	1,216.9	1,281.1	1,442.0	1,083.5	1,604.9
Noviembre	2,291.8	1,610.6	1,512.5	2,375.1	1,025.9
Diciembre	2,770.9	2,590.8	2,654.2	2,956.8	2,708.0
<b>TOTALES</b>	<b>130,971.6</b>	<b>117,020.8</b>	<b>119,325.6</b>	<b>120,502.0</b>	<b>98,550.2</b>
<b>Años</b>		<b>13/14</b>	<b>14/15</b>	<b>15/16</b>	<b>16/17</b>
<b>Tasa de Crecimiento (%)</b>		<b>-10.7</b>	<b>2.0</b>	<b>1.0</b>	<b>-18.2</b>
<b>PIB (Precios Corrientes) Nominal*</b>	<b>57,907,695</b>	<b>62,202,725</b>	<b>67,294,169</b>	<b>69,721,788</b>	<b>57,086,837</b>
<b>Recaudación como % del PIB</b>	<b>0.23</b>	<b>0.19</b>	<b>0.18</b>	<b>0.17</b>	<b>0.17</b>

\*Serie PIB año base 2018, Contraloría General de la República

Nota: Este impuesto fue modificado por la Ley 8-2010 artículo 36.

*Cifras Oficiales, Contraloría General de la República.*

*Fuente: Departamento de Estudios Tributarios, DGI.*

**CUADRO 3.10**  
**RECAUDACIÓN TRANSFERENCIA BIENES INMUEBLES POR AÑOS, SEGÚN MESES, 2016-2020**  
**(En miles de balboas)**

Meses/Años	2016	2017	2018	2019	2020
Enero	3,969.5	2,246.0	2,446.6	2,366.3	2,601.7
Febrero	2,843.9	3,109.0	2,086.5	2,812.8	1,853.1
Marzo	3,828.7	3,714.6	3,103.2	2,185.8	1,947.5
Abril	4,640.1	2,902.1	3,209.4	2,805.0	289.0
Mayo	3,160.4	3,039.3	3,682.3	3,328.4	1,386.3
Junio	4,143.4	10,490.9	3,241.0	3,056.0	1,310.9
Julio	2,055.7	3,369.3	2,681.1	3,008.6	1,296.7
Agosto	2,919.9	3,086.1	3,546.6	3,229.2	1,391.7
Septiembre	3,294.9	2,982.5	2,670.8	4,055.9	1,461.6
Octubre	2,953.6	2,844.3	3,350.8	2,772.6	2,361.5
Noviembre	2,853.7	2,959.2	2,426.1	2,608.7	2,522.5
Diciembre	4,112.5	3,144.6	3,266.1	2,859.9	3,230.7
<b>TOTALES</b>	<b>40,776.0</b>	<b>43,887.9</b>	<b>35,710.6</b>	<b>35,089.1</b>	<b>21,652.9</b>
<b>Años</b>		<b>13/14</b>	<b>14/15</b>	<b>15/16</b>	<b>16/ 17</b>
<b>Tasa de Crecimiento (%)</b>		<b>7.6</b>	<b>-18.6</b>	<b>-1.7</b>	<b>-38.3</b>
<b>PIB (Precios Corrientes) Nominal*</b>	<b>57,907,695</b>	<b>62,202,725</b>	<b>67,294,169</b>	<b>69,721,788</b>	<b>57,086,837</b>
<b>Recaudación como % del PIB</b>	<b>0.07</b>	<b>0.07</b>	<b>0.05</b>	<b>0.05</b>	<b>0.04</b>

\*Serie PIB año base 2018, Contraloría General de la República

Nota: Este impuesto fue modificado por la Ley 8-2010 artículo 39.

*Cifras Oficiales, Contraloría General de la República.*

*Fuente: Departamento de Estudios Tributarios, DGI.*

**CUADRO 3.11**  
**RECAUDACIÓN GANANCIAS DE CAPITAL POR AÑOS, SEGÚN MESES, 2016-2020**  
**(En miles de balboas)**

Meses/Años	2016	2017	2018	2019	2020
Enero	12,284.3	14,069.6	9,699.4	6,618.7	9,148.9
Febrero	20,987.4	18,216.4	12,616.1	17,807.2	7,481.5
Marzo	15,269.2	14,501.6	12,128.8	9,217.9	9,230.8
Abril	14,408.3	8,595.9	22,755.0	10,438.3	889.7
Mayo	35,723.2	14,453.1	24,158.5	8,856.4	24,769.6
Junio	16,450.1	24,940.2	11,244.6	9,005.9	3,649.1
Julio	11,054.5	12,909.8	10,900.5	11,981.0	6,151.1
Agosto	11,033.6	12,369.9	10,492.0	10,559.8	4,344.1
Septiembre	12,395.8	10,687.0	8,269.5	21,553.6	5,350.0
Octubre	38,372.3	13,354.7	10,295.1	11,278.2	6,522.8
Noviembre	9,340.4	10,804.1	9,460.8	10,165.9	8,839.0
Diciembre	14,981.7	11,648.8	75,341.9	14,166.6	15,449.7
<b>TOTALES</b>	<b>212,300.8</b>	<b>166,551.2</b>	<b>217,362.3</b>	<b>141,649.3</b>	<b>101,826.2</b>
<b>Años</b>		<b>13/14</b>	<b>14/15</b>	<b>15/16</b>	<b>16/17</b>
<b>Tasa de Crecimiento (%)</b>		<b>-21.5</b>	<b>30.5</b>	<b>-34.8</b>	<b>-28.1</b>
<b>PIB (Precios Corrientes) Nominal*</b>	<b>57,907,695</b>	<b>62,202,725</b>	<b>67,294,169</b>	<b>69,721,788</b>	<b>57,086,837</b>
<b>Recaudación como % del PIB</b>	<b>0.37</b>	<b>0.27</b>	<b>0.32</b>	<b>0.20</b>	<b>0.18</b>

\*Serie PIB año base 2018, Contraloría General de la República

Nota: Este impuesto fue modificado por Decreto Ejecutivo 135-2012.

Cifras Oficiales, Contraloría General de la República.

Fuente: Departamento de Estudios Tributarios, DGI.

**CUADRO 3.12**  
**RECAUDACIÓN INMUEBLES POR AÑOS, SEGÚN MESES, 2016-2020**  
**(En miles de balboas)**

Meses/Años	2016	2017	2018	2019	2020
Enero	7,108.2	6,828.1	6,580.3	4,199.2	9,943.9
Febrero	5,881.9	7,722.1	5,337.0	12,970.0	20,964.4
Marzo	8,154.7	8,246.0	7,781.0	5,254.1	2,814.9
Abril	41,669.6	39,061.8	38,306.2	23,652.4	4,903.5
Mayo	6,736.8	7,039.6	6,331.0	7,355.2	2,546.1
Junio	7,991.7	6,745.7	4,484.6	16,231.2	4,896.6
Julio	4,431.9	5,411.5	5,058.3	3,146.5	8,953.1
Agosto	34,589.3	32,990.7	35,148.3	18,744.7	12,617.0
Septiembre	6,571.2	6,378.0	7,370.5	3,162.1	5,508.2
Octubre	4,835.5	5,168.9	6,824.7	5,202.4	4,846.1
Noviembre	4,730.2	7,864.4	9,102.0	10,189.1	4,113.8
Diciembre	35,564.9	73,387.9	76,315.2	24,127.1	22,198.9
<b>TOTALES</b>	<b>168,265.7</b>	<b>206,844.7</b>	<b>208,639.2</b>	<b>134,234.1</b>	<b>104,306.6</b>
<b>Años</b>		<b>13/14</b>	<b>14/15</b>	<b>15/16</b>	<b>16/17</b>
<b>Tasa de Crecimiento (%)</b>		<b>22.9</b>	<b>0.9</b>	<b>-35.7</b>	<b>-22.3</b>
<b>PIB (Precios Corrientes) Nominal*</b>	<b>57,907,695</b>	<b>62,202,725</b>	<b>67,294,169</b>	<b>69,721,788</b>	<b>57,086,837</b>
<b>Recaudación como % del PIB</b>	<b>0.29</b>	<b>0.33</b>	<b>0.31</b>	<b>0.19</b>	<b>0.18</b>

\*Serie PIB año base 2018, Contraloría General de la República

Nota: Este impuesto fue modificado por la Ley 8-2010 artículo 42.

Cifras Oficiales, Contraloría General de la República.

Fuente: Departamento de Estudios Tributarios, DGI.

**CUADRO 3.13**  
**RECAUDACIÓN AVISOS DE OPERACIÓN DE EMPRESAS POR AÑOS, SEGÚN MESES, 2016-**  
**2020**

(En miles de balboas)

Meses/Años	2016	2017	2018	2019	2020
Enero	2,722.2	2,972.8	2,628.0	2,975.5	3,422.9
Febrero	2,079.7	2,038.7	2,009.1	2,978.1	2,794.2
Marzo	77,006.9	79,613.4	81,165.6	82,697.0	16,354.6
Abril	13,366.2	9,506.8	11,388.5	10,189.4	2,963.5
Mayo	8,299.4	8,411.6	9,487.1	7,593.8	5,790.8
Junio	6,245.5	5,142.5	4,018.5	4,723.1	9,790.5
Julio	1,427.4	1,958.0	1,896.9	1,952.3	43,919.5
Agosto	2,007.7	2,014.4	1,499.1	1,452.9	4,337.7
Septiembre	4,270.7	4,154.3	4,360.6	3,962.7	6,474.6
Octubre	1,725.9	1,605.1	1,295.9	1,173.3	3,522.0
Noviembre	1,146.9	1,002.7	1,238.0	2,940.8	1,964.9
Diciembre	2,766.9	2,479.3	2,776.6	3,747.4	6,154.6
<b>TOTALES</b>	<b>123,065.5</b>	<b>120,899.5</b>	<b>123,764.1</b>	<b>126,386.4</b>	<b>107,490.1</b>
<b>Años</b>		<b>13/14</b>	<b>14/15</b>	<b>15/16</b>	<b>16/17</b>
<b>Tasa de Crecimiento (%)</b>		<b>-1.8</b>	<b>2.4</b>	<b>2.1</b>	<b>-15.0</b>
<b>PIB (Precios Corrientes) Nominal*</b>	<b>57,907,695</b>	<b>62,202,725</b>	<b>67,294,169</b>	<b>69,721,788</b>	<b>57,086,837</b>
<b>Recaudación como % del PIB</b>	<b>0.21</b>	<b>0.19</b>	<b>0.18</b>	<b>0.18</b>	<b>0.19</b>

\*Serie PIB año base 2018, Contraloría General de la República



**CUADRO 3.14**  
**RECAUDACIÓN SEGURO EDUCATIVO POR AÑOS, SEGÚN MESES, 2016-2020**  
**(En miles de balboas)**

Meses/Años	2016	2017	2018	2019	2020
Enero	7,439.9	14,053.9	10,774.3	11,728.6	12,339.7
Febrero	0.0	9,273.3	10,774.3	11,659.3	12,339.7
Marzo	18,085.3	9,827.5	10,774.3	11,718.9	12,339.7
Abril	8,666.9	10,060.0	10,774.3	11,784.9	5,816.1
Mayo	9,162.2	10,060.0	11,074.3	11,298.5	4,262.6
Junio	0.0	10,060.0	11,074.3	12,104.4	7,498.0
Julio	19,366.6	13,013.7	10,774.3	11,968.9	8,484.8
Agosto	9,937.6	10,060.0	10,774.3	11,607.3	7,693.9
Septiembre	9,937.6	10,060.0	10,774.3	10,536.5	8,259.9
Octubre	0.0	10,060.0	10,774.3	0.0	7,727.6
Noviembre	8,214.8	10,060.0	9,486.8	21,357.4	8,241.7
Diciembre	19,875.3	10,060.0	12,061.7	12,524.6	7,666.5
<b>TOTALES</b>	<b>110,686.3</b>	<b>126,648.4</b>	<b>129,891.1</b>	<b>138,289.2</b>	<b>102,670.0</b>
<b>Años</b>		<b>13/14</b>	<b>14/15</b>	<b>15/16</b>	<b>16/ 17</b>
<b>Tasa de Crecimiento (%)</b>		<b>14.4</b>	<b>2.6</b>	<b>6.5</b>	<b>-25.8</b>
<b>PIB (Precios Corrientes) Nominal*</b>	<b>57,907,695</b>	<b>62,202,725</b>	<b>67,294,169</b>	<b>69,721,788</b>	<b>57,086,837</b>
<b>Recaudación como % del PIB</b>	<b>0.19</b>	<b>0.20</b>	<b>0.19</b>	<b>0.20</b>	<b>0.18</b>

\*Serie PIB año base 2018, Contraloría General de la República

Nota: Aportes asignados por presupuesto Ley.

Cifras Oficiales, Contraloría General de la República.

Fuente: Departamento de Estudios Tributarios, DGI.

**CUADRO 3.15**  
**RECAUDACIÓN ITBMS IMPORTACIÓN POR AÑOS, SEGÚN MESES, 2016-2020**  
**(En miles de balboas)**

Meses/Años	2016	2017	2018	2019	2020
Enero	43,940.6	39,842.2	42,292.4	36,273.6	34,923.8
Febrero	36,330.8	40,152.2	36,398.9	40,524.0	31,064.1
Marzo	46,775.4	46,393.2	44,379.0	37,987.4	27,826.5
Abril	41,502.8	41,035.6	39,977.3	41,317.6	19,049.4
Mayo	44,582.4	49,659.4	44,317.9	39,784.1	15,055.2
Junio	44,983.2	47,116.8	40,257.9	38,489.0	16,280.2
Julio	40,364.5	44,514.4	40,725.4	37,989.0	20,148.3
Agosto	45,902.8	48,859.1	43,123.7	42,256.3	20,695.9
Septiembre	44,145.6	45,740.5	40,469.7	38,309.0	25,013.4
Octubre	50,374.5	51,079.2	48,390.2	48,458.3	32,365.0
Noviembre	48,342.4	46,336.0	49,741.7	41,739.2	30,954.7
Diciembre	48,386.3	45,401.4	49,380.5	38,427.3	46,483.8
<b>TOTALES</b>	<b>535,631.2</b>	<b>546,130.1</b>	<b>519,454.6</b>	<b>481,554.8</b>	<b>319,860.3</b>
<b>Años</b>		<b>13/14</b>	<b>14/15</b>	<b>15/16</b>	<b>16/ 17</b>
<b>Tasa de Crecimiento (%)</b>		<b>2.0</b>	<b>-4.9</b>	<b>-7.3</b>	<b>-33.6</b>
<b>PIB (Precios Corrientes) Nominal*</b>	<b>57,907,695</b>	<b>62,202,725</b>	<b>67,294,169</b>	<b>69,721,788</b>	<b>57,086,837</b>
<b>Recaudación como % del PIB</b>	<b>0.92</b>	<b>0.88</b>	<b>0.77</b>	<b>0.69</b>	<b>0.56</b>

\*Serie PIB año base 2018, Contraloría General de la República

Nota: Última modificación por la Ley 8-2010.

Cifras Oficiales, Contraloría General de la República.

Fuente: Departamento de Estudios Tributarios, DGI.

**CUADRO 3.16**  
**RECAUDACIÓN ITBMS VENTAS POR AÑOS, SEGÚN MESES, 2016-2020**  
**(En miles de balboas)**

Meses/Años	2016	2017	2018	2019	2020
Enero	95,685.3	108,375.6	101,350.5	101,117.5	97,474.6
Febrero	65,704.2	70,504.7	72,686.0	73,714.4	70,908.6
Marzo	83,702.0	71,558.1	73,555.6	69,707.8	60,120.9
Abril	84,305.0	98,507.4	80,761.0	99,259.0	34,281.0
Mayo	78,462.9	76,981.1	82,760.2	78,919.9	24,134.7
Junio	84,735.1	82,607.9	73,425.7	77,789.7	28,929.5
Julio	78,089.6	84,683.1	76,546.3	73,325.7	58,992.5
Agosto	79,790.9	78,577.5	74,753.9	72,116.4	41,760.6
Septiembre	78,950.8	75,993.0	79,882.6	75,425.2	41,463.7
Octubre	80,985.4	72,188.3	79,390.5	75,394.9	48,647.6
Noviembre	80,341.5	70,298.9	84,779.8	79,097.2	50,167.3
Diciembre	83,142.6	92,834.0	77,495.8	78,416.9	102,080.3
<b>TOTALES</b>	<b>973,895.4</b>	<b>983,109.7</b>	<b>957,387.9</b>	<b>954,284.5</b>	<b>658,961.3</b>
<b>Años</b>		<b>13/14</b>	<b>14/15</b>	<b>15/16</b>	<b>16/17</b>
<b>Tasa de Crecimiento (%)</b>		<b>0.9</b>	<b>-2.6</b>	<b>-0.3</b>	<b>-30.9</b>
<b>PIB (Precios Corrientes) Nominal*</b>	<b>57,907,695</b>	<b>62,202,725</b>	<b>67,294,169</b>	<b>69,721,788</b>	<b>57,086,837</b>
<b>Recaudación como % del PIB</b>	<b>1.68</b>	<b>1.58</b>	<b>1.42</b>	<b>1.37</b>	<b>1.15</b>

\*Serie PIB año base 2018, Contraloría General de la República

Nota: Última modificación por la Ley 8-2010 artículo 76.

*Cifras Oficiales, Contraloría General de la República.*

*Fuente: Departamento de Estudios Tributarios, DGI.*

**CUADRO 3.17**  
**RECAUDACIÓN IMPORTACIÓN POR AÑOS, SEGÚN MESES, 2016-2020**  
**(En miles de balboas)**

Meses/Años	2016	2017	2018	2019	2020
Enero	28,300.6	27,809.8	27,335.8	23,913.9	23,666.4
Febrero	24,737.4	24,984.5	24,160.6	24,815.1	19,846.9
Marzo	21,830.8	25,988.6	26,209.7	22,127.7	16,325.1
Abril	26,377.4	24,133.2	23,451.7	23,744.2	11,996.5
Mayo	27,935.5	27,744.4	27,377.3	25,908.6	11,206.6
Junio	30,331.5	26,993.1	24,712.3	24,946.4	11,545.6
Julio	28,113.0	28,781.7	26,892.3	24,954.1	13,627.0
Agosto	32,712.5	34,564.2	30,629.3	28,681.2	15,329.5
Septiembre	30,984.6	32,822.2	28,205.5	26,628.8	17,641.4
Octubre	32,476.8	35,629.5	33,043.0	33,516.9	22,977.5
Noviembre	35,033.8	34,581.4	31,886.9	30,876.8	19,792.0
Diciembre	35,825.7	33,886.3	33,710.0	28,776.6	31,257.2
<b>TOTALES</b>	<b>354,659.5</b>	<b>357,919.0</b>	<b>337,614.4</b>	<b>318,890.3</b>	<b>215,211.8</b>
<b>Años</b>		<b>13/14</b>	<b>14/15</b>	<b>15/16</b>	<b>16/17</b>
<b>Tasa de Crecimiento (%)</b>		<b>0.9</b>	<b>-5.7</b>	<b>-5.5</b>	<b>-32.5</b>
<b>PIB (Precios Corrientes) Nominal*</b>	<b>57,907,695</b>	<b>62,202,725</b>	<b>67,294,169</b>	<b>69,721,788</b>	<b>57,086,837</b>
<b>Recaudación como % del PIB</b>	<b>0.61</b>	<b>0.58</b>	<b>0.50</b>	<b>0.46</b>	<b>0.38</b>

\*Serie PIB año base 2018, Contraloría General de la República

Nota: Última modificación por la Ley 8-2010 artículo 76.

*Cifras Oficiales, Contraloría General de la República.*

*Fuente: Departamento de Estudios Tributarios, DGI.*

**CUADRO 3.18**  
**RECAUDACIÓN PRIMAS DE SEGURO POR AÑOS, SEGÚN MESES, 2016-2020**  
**(En miles de balboas)**

Meses/Años	2016	2017	2018	2019	2020
Enero	4,763.3	7,472.4	7,759.4	7,345.7	7,036.1
Febrero	3,921.6	7,534.1	7,523.2	7,778.5	7,292.1
Marzo	3,944.3	6,816.9	6,726.0	6,829.4	7,963.4
Abril	4,909.5	8,283.6	8,391.0	8,161.5	6,829.0
Mayo	3,783.1	7,284.9	7,651.8	6,504.4	5,394.2
Junio	3,978.8	7,458.0	7,754.6	8,309.4	5,097.1
Julio	5,059.2	7,344.1	7,201.1	7,413.0	8,290.9
Agosto	4,230.6	7,246.6	7,260.4	7,306.6	6,688.5
Septiembre	4,427.3	7,176.7	7,958.0	7,257.7	7,306.1
Octubre	4,656.7	6,168.1	7,228.3	6,339.1	7,044.0
Noviembre	4,571.6	6,460.5	7,988.2	6,662.9	7,331.5
Diciembre	3,841.4	6,799.8	6,754.4	6,361.7	12,196.8
<b>TOTALES</b>	<b>52,087.3</b>	<b>86,045.7</b>	<b>90,196.4</b>	<b>86,270.1</b>	<b>88,469.7</b>
<b>Años</b>		<b>13/14</b>	<b>14/15</b>	<b>15/16</b>	<b>16/17</b>
<b>Tasa de Crecimiento (%)</b>		<b>65.2</b>	<b>4.8</b>	<b>-4.4</b>	<b>2.5</b>
<b>PIB (Precios Corrientes) Nominal*</b>	<b>57,907,695</b>	<b>62,202,725</b>	<b>67,294,169</b>	<b>69,721,788</b>	<b>57,086,837</b>
<b>Recaudación como % del PIB</b>	<b>0.09</b>	<b>0.14</b>	<b>0.13</b>	<b>0.12</b>	<b>0.15</b>

\*Serie PIB año base 2018, Contraloría General de la República

Nota: Este impuesto fue modificado por la Ley 38-2013 artículo 1 y por Ley 65-2016.

Cifras Oficiales, Contraloría General de la República.

Fuente: Departamento de Estudios Tributarios, DGI.

**CUADRO 3.19**  
**RECAUDACIÓN CONSUMO DE COMBUSTIBLE POR AÑOS, SEGÚN MESES, 2016-2020**  
**(En miles de balboas)**

Meses/Años	2016	2017	2018	2019	2020
Enero	13,814.4	14,075.7	14,582.1	16,820.6	16,341.6
Febrero	18,711.7	19,573.5	14,470.9	15,760.8	18,479.7
Marzo	38,949.0	11,515.0	13,096.8	15,328.3	11,845.4
Abril	17,042.7	15,422.2	10,635.1	17,174.2	4,004.5
Mayo	16,804.4	20,725.0	16,540.0	18,730.1	4,392.5
Junio	16,747.5	14,150.3	12,336.0	14,564.8	5,889.9
Julio	11,670.1	14,154.0	17,498.1	12,344.5	6,599.5
Agosto	16,856.5	17,361.5	13,059.4	15,370.9	5,194.1
Septiembre	14,689.1	15,984.5	13,734.1	15,572.3	9,559.9
Octubre	14,852.8	16,466.1	12,858.6	18,603.6	13,391.5
Noviembre	17,446.7	16,185.4	12,591.9	15,826.4	9,778.5
Diciembre	15,975.1	13,919.4	16,592.5	19,422.6	17,134.6
<b>TOTALES</b>	<b>213,560.0</b>	<b>189,532.5</b>	<b>167,995.5</b>	<b>195,519.2</b>	<b>122,611.7</b>
<b>Años</b>		<b>13/14</b>	<b>14/15</b>	<b>15/16</b>	<b>16/ 17</b>
<b>Tasa de Crecimiento (%)</b>		<b>-11.3</b>	<b>-11.4</b>	<b>16.4</b>	<b>-37.3</b>
<b>PIB (Precios Corrientes) Nominal*</b>	<b>57,907,695</b>	<b>62,202,725</b>	<b>67,294,169</b>	<b>69,721,788</b>	<b>57,086,837</b>
<b>Recaudación como % del PIB</b>	<b>0.37</b>	<b>0.30</b>	<b>0.25</b>	<b>0.28</b>	<b>0.21</b>

\*Serie PIB año base 2018, Contraloría General de la República

Nota: Este impuesto fue modificado por la Ley 28-2012 artículo 15.

Cifras Oficiales, Contraloría General de la República.

Fuente: Departamento de Estudios Tributarios, DGI.

**CUADRO 3.20**  
**RECAUDACIÓN ISC CERVEZA POR AÑOS, SEGÚN MESES, 2016-2020**  
**(En miles de balboas)**

Meses/Años	2016	2017	2018	2019	2020
Enero	4,941.2	4,693.2	5,234.5	5,986.9	6,215.2
Febrero	4,183.5	2,999.1	4,566.0	4,322.8	4,599.0
Marzo	3,638.5	5,588.0	4,396.9	5,314.9	4,628.6
Abril	3,551.6	3,924.9	4,448.4	4,731.4	1,052.8
Mayo	3,820.2	4,548.3	4,749.8	3,924.9	91.5
Junio	4,346.6	3,843.2	4,608.6	4,394.7	125.7
Julio	3,749.6	3,946.2	4,551.9	4,262.3	4,890.3
Agosto	3,555.6	2,759.3	4,298.3	4,406.3	2,773.2
Septiembre	3,893.4	4,022.4	4,696.0	3,997.1	4,253.2
Octubre	4,180.4	4,172.5	4,501.4	3,994.4	4,394.6
Noviembre	4,536.4	3,970.8	3,966.2	4,624.0	5,200.4
Diciembre	4,337.6	4,179.3	2,509.6	4,261.6	8,908.5
<b>TOTALES</b>	<b>48,734.5</b>	<b>48,647.2</b>	<b>52,527.6</b>	<b>54,221.3</b>	<b>47,133.0</b>
<b>Años</b>		<b>13/14</b>	<b>14/15</b>	<b>15/16</b>	<b>16/17</b>
<b>Tasa de Crecimiento (%)</b>		<b>-0.2</b>	<b>8.0</b>	<b>3.2</b>	<b>-13.1</b>
<b>PIB (Precios Corrientes) Nominal*</b>	<b>57,907,695</b>	<b>62,202,725</b>	<b>67,294,169</b>	<b>69,721,788</b>	<b>57,086,837</b>
<b>Recaudación como % del PIB</b>	<b>0.08</b>	<b>0.08</b>	<b>0.08</b>	<b>0.08</b>	<b>0.08</b>

\*Serie PIB año base 2018, Contraloría General de la República

Nota: Este impuesto fue modificado por la Ley 15-2013 y Ley 6-2015.

*Cifras Oficiales, Contraloría General de la República.*

*Fuente: Departamento de Estudios Tributarios, DGI.*

**CUADRO 3.21**  
**RECAUDACIÓN ISC LICORES Y VINOS POR AÑOS, SEGÚN MESES, 2016-2020**  
**(En miles de balboas)**

Meses/Años	2016	2017	2018	2019	2020
Enero	1,244.4	158.5	1,745.8	1,899.9	1,709.2
Febrero	1,294.1	85.8	1,233.2	1,238.4	592.3
Marzo	766.7	148.5	1,715.5	1,676.9	997.4
Abril	699.7	795.2	1,219.4	1,366.0	62.3
Mayo	768.5	797.1	1,259.9	1,426.3	171.5
Junio	637.2	734.4	1,222.3	599.1	278.1
Julio	815.1	771.9	1,236.9	572.0	1,053.2
Agosto	768.0	869.3	1,617.3	863.2	764.6
Septiembre	858.1	198.7	1,523.8	1,564.8	1,058.7
Octubre	975.7	556.5	1,673.4	1,977.5	1,719.6
Noviembre	780.8	971.5	1,739.2	1,867.9	1,603.5
Diciembre	107.6	170.7	1,872.9	1,768.0	3,040.0
<b>TOTALES</b>	<b>9,716.1</b>	<b>6,257.9</b>	<b>18,059.7</b>	<b>16,820.3</b>	<b>13,050.4</b>
<b>Años</b>		<b>13/14</b>	<b>14/15</b>	<b>15/16</b>	<b>16/17</b>
<b>Tasa de Crecimiento (%)</b>		<b>-35.6</b>	<b>188.6</b>	<b>-6.9</b>	<b>-22.4</b>
<b>PIB (Precios Corrientes) Nominal*</b>	<b>57,907,695</b>	<b>62,202,725</b>	<b>67,294,169</b>	<b>69,721,788</b>	<b>57,086,837</b>
<b>Recaudación como % del PIB</b>	<b>0.02</b>	<b>0.01</b>	<b>0.03</b>	<b>0.02</b>	<b>0.02</b>

\*Serie PIB año base 2018, Contraloría General de la República

Nota: Este impuesto fue modificado por la Ley 15-2013 y Ley 6-2015.

*Cifras Oficiales, Contraloría General de la República.*

*Fuente: Departamento de Estudios Tributarios, DGI.*



**CUADRO 3.22**  
**RECAUDACIÓN ISC GASEOSAS POR AÑOS, SEGÚN MESES, 2016-2020**  
**(En miles de balboas)**

Meses/Años	2016	2017	2018	2019	2020
Enero	657.3	574.2	1,084.7	868.6	865.4
Febrero	141.0	549.7	878.3	1,082.5	790.4
Marzo	576.8	511.4	929.6	836.3	742.2
Abril	681.2	578.1	971.8	843.9	231.1
Mayo	601.5	502.9	951.0	854.4	169.7
Junio	563.1	566.2	850.2	1,606.5	229.1
Julio	529.6	529.6	906.3	750.6	1,033.5
Agosto	491.3	930.1	887.8	694.6	367.7
Septiembre	554.2	527.2	900.5	742.3	433.1
Octubre	526.0	482.2	853.4	754.5	499.4
Noviembre	570.1	564.6	945.5	794.0	530.9
Diciembre	482.4	577.2	864.1	804.6	901.0
<b>TOTALES</b>	<b>6,374.5</b>	<b>6,893.5</b>	<b>11,023.2</b>	<b>10,632.7</b>	<b>6,793.4</b>
<b>Años</b>		<b>13/14</b>	<b>14/15</b>	<b>15/16</b>	<b>16/ 17</b>
<b>Tasa de Crecimiento (%)</b>		<b>8.1</b>	<b>59.9</b>	<b>-3.5</b>	<b>-36.1</b>
<b>PIB (Precios Corrientes) Nominal*</b>	<b>57,907,695</b>	<b>62,202,725</b>	<b>67,294,169</b>	<b>69,721,788</b>	<b>57,086,837</b>
<b>Recaudación como % del PIB</b>	<b>0.01</b>	<b>0.01</b>	<b>0.02</b>	<b>0.02</b>	<b>0.01</b>

\*Serie PIB año base 2018, Contraloría General de la República

Nota: Última modificación por la Ley 8-2010 artículo 142.

*Cifras Oficiales, Contraloría General de la República.*

*Fuente: Departamento de Estudios Tributarios, DGI.*

**CUADRO 3.23**  
**RECAUDACIÓN ISC VARIOS IMPORTADOS POR AÑOS, SEGÚN MESES, 2016-2020**  
**(En miles de balboas)**

Meses/Años	2016	2017	2018	2019	2020
Enero	5,095.4	2,045.5	2,509.6	1,769.4	2,187.9
Febrero	-6,338.2	1,573.7	2,267.8	2,074.2	1,693.8
Marzo	2,088.7	1,044.2	2,379.6	3,578.8	1,929.6
Abril	5,638.8	1,469.1	2,540.2	2,006.9	1,681.5
Mayo	3,185.8	1,560.2	4,830.6	1,748.5	1,360.4
Junio	6,117.7	1,427.6	3,169.7	1,798.9	1,303.5
Julio	6,465.9	1,845.6	1,464.0	1,933.2	1,554.6
Agosto	3,640.7	4,958.2	867.3	2,032.1	1,571.8
Septiembre	4,897.2	1,035.4	1,267.8	2,157.5	2,073.6
Octubre	4,302.2	1,281.5	507.1	2,053.0	2,071.8
Noviembre	4,640.4	3,111.3	2,150.9	2,403.5	2,034.9
Diciembre	6,074.5	3,891.0	2,759.0	2,773.9	3,146.0
<b>TOTALES</b>	<b>45,809.1</b>	<b>25,243.3</b>	<b>26,713.6</b>	<b>26,329.9</b>	<b>22,609.5</b>
<b>Años</b>		<b>13/14</b>	<b>14/15</b>	<b>15/16</b>	<b>16/ 17</b>
<b>Tasa de Crecimiento (%)</b>		<b>-44.9</b>	<b>5.8</b>	<b>-1.4</b>	<b>-14.1</b>
<b>PIB (Precios Corrientes) Nominal*</b>	<b>57,907,695</b>	<b>62,202,725</b>	<b>67,294,169</b>	<b>69,721,788</b>	<b>57,086,837</b>
<b>Recaudación como % del PIB</b>	<b>0.08</b>	<b>0.04</b>	<b>0.04</b>	<b>0.04</b>	<b>0.04</b>

\*Serie PIB año base 2018, Contraloría General de la República

*Cifras Oficiales, Contraloría General de la República.*

*Fuente: Departamento de Estudios Tributarios, DGI.*

**CUADRO 3.24**  
**RECAUDACIÓN ISC JOYAS Y ARMAS POR AÑOS, SEGÚN MESES, 2016-2020**  
**(En miles de Balboas)**

Meses/Años	2016	2017	2018	2019	2020
Enero	2.0	2.6	1.6	0.0	0.0
Febrero	0.0	0.0	0.0	0.1	0.0
Marzo	0.1	0.0	0.0	0.1	0.0
Abril	0.7	0.0	0.0	0.0	0.2
Mayo	0.2	0.1	0.3	0.0	0.0
Junio	0.1	0.0	0.0	0.0	0.0
Julio	0.1	0.2	0.0	0.0	0.1
Agosto	0.3	0.2	0.0	0.0	0.0
Septiembre	0.3	0.1	0.0	0.0	0.1
Octubre	0.1	0.2	0.1	0.0	0.1
Noviembre	0.6	0.5	3.1	3.0	1.6
Diciembre	0.1	0.1	0.1	0.1	1.4
<b>TOTALES</b>	<b>4.7</b>	<b>4.0</b>	<b>5.3</b>	<b>3.3</b>	<b>3.4</b>
<b>Años</b>		<b>13/14</b>	<b>14/15</b>	<b>15/16</b>	<b>16/ 17</b>
<b>Tasa de Crecimiento (%)</b>		<b>-15.5</b>	<b>34.0</b>	<b>-37.9</b>	<b>2.5</b>
<b>PIB (Precios Corrientes) Nominal*</b>	<b>57,907,695</b>	<b>62,202,725</b>	<b>67,294,169</b>	<b>69,721,788</b>	<b>57,086,837</b>
<b>Recaudación como % del PIB</b>	<b>0.00</b>	<b>0.00</b>	<b>0.00</b>	<b>0.00</b>	<b>0.00</b>

\*Serie PIB año base 2018, Contraloría General de la República

Nota: Última modificación por la Ley 8-2010 artículo 143.

*Cifras Oficiales, Contraloría General de la República.*

*Fuente: Departamento de Estudios Tributarios, DGI.*

**CUADRO 3.25**  
**RECAUDACIÓN ISC TELEVISIÓN, CABLE Y MICROONDAS POR AÑOS, SEGÚN MESES, 2016-2020**  
**(En miles de balboas)**

Meses/Años	2016	2017	2018	2019	2020
Enero	3,572.6	3,606.2	3,574.5	3,428.8	3,587.0
Febrero	3,195.9	3,273.6	4,296.5	3,293.2	3,228.4
Marzo	3,125.9	3,314.0	3,184.9	3,344.4	3,046.5
Abril	3,379.5	3,429.9	3,526.8	3,874.1	1,735.7
Mayo	3,405.6	3,291.2	3,415.9	3,405.3	1,460.0
Junio	3,211.5	3,533.6	3,354.4	3,491.3	2,055.1
Julio	3,249.5	3,338.9	3,442.0	3,203.9	5,165.8
Agosto	4,721.3	3,417.8	3,352.7	3,366.6	3,356.5
Septiembre	3,403.0	3,469.3	3,362.4	3,227.1	2,815.7
Octubre	3,318.8	3,017.2	3,393.4	3,241.1	3,136.1
Noviembre	3,217.2	3,268.7	3,346.3	3,342.8	3,509.8
Diciembre	3,358.4	3,269.2	3,386.1	3,095.2	3,718.9
<b>TOTALES</b>	<b>41,159.3</b>	<b>40,229.5</b>	<b>41,635.9</b>	<b>40,313.7</b>	<b>36,815.6</b>
<b>Años</b>		<b>13/14</b>	<b>14/15</b>	<b>15/16</b>	<b>16/ 17</b>
<b>Tasa de Crecimiento (%)</b>		<b>-2.3</b>	<b>3.5</b>	<b>-3.2</b>	<b>-8.7</b>
<b>PIB (Precios Corrientes) Nominal*</b>	<b>57,907,695</b>	<b>62,202,725</b>	<b>67,294,169</b>	<b>69,721,788</b>	<b>57,086,837</b>
<b>Recaudación como % del PIB</b>	<b>0.07</b>	<b>0.06</b>	<b>0.06</b>	<b>0.06</b>	<b>0.06</b>

\*Serie PIB año base 2018, Contraloría General de la República

Nota: Última modificación por la Ley 8-2010 artículo 141 y 143.

Cifras Oficiales, Contraloría General de la República.

Fuente: Departamento de Estudios Tributarios, DGI.

**CUADRO 3.26**  
**RECAUDACIÓN ISC SUERTE Y AZAR POR AÑOS, SEGÚN MESES, 2016-2020**  
**(En miles de balboas)**

Meses/Años	2016	2017	2018	2019	2020
Enero	4,982.2	4,863.0	5,675.9	4,667.0	4,565.1
Febrero	4,206.2	4,290.5	3,899.4	4,044.9	3,766.2
Marzo	4,127.0	3,928.2	4,499.9	3,881.0	2,725.1
Abril	4,367.8	5,067.1	4,568.7	3,511.9	133.8
Mayo	4,479.9	4,065.8	4,551.9	4,040.7	0.0
Junio	4,572.9	4,423.3	4,526.5	4,176.5	15.0
Julio	4,145.4	4,130.6	4,143.0	6,105.3	298.5
Agosto	4,688.4	4,388.7	4,119.0	4,196.2	0.1
Septiembre	4,393.8	4,497.3	4,356.9	4,204.3	515.3
Octubre	4,493.2	4,385.0	4,442.2	3,869.3	72.2
Noviembre	4,434.2	4,260.7	4,361.4	3,812.6	1,289.0
Diciembre	4,170.8	4,062.5	3,894.3	3,819.7	2,150.8
<b>TOTALES</b>	<b>53,061.8</b>	<b>52,362.6</b>	<b>53,038.9</b>	<b>50,329.5</b>	<b>15,531.0</b>
<b>Años</b>		<b>13/14</b>	<b>14/15</b>	<b>15/16</b>	<b>16/17</b>
<b>Tasa de Crecimiento (%)</b>		<b>-1.3</b>	<b>1.3</b>	<b>-5.1</b>	<b>-69.1</b>
<b>PIB (Precios Corrientes) Nominal*</b>	<b>57,907,695</b>	<b>62,202,725</b>	<b>67,294,169</b>	<b>69,721,788</b>	<b>57,086,837</b>
<b>Recaudación como % del PIB</b>	<b>0.09</b>	<b>0.08</b>	<b>0.08</b>	<b>0.07</b>	<b>0.03</b>

\*Serie PIB año base 2018, Contraloría General de la República

Nota: Este impuesto fue modificado por la Ley 28-2012 artículo 11. Y la modificación por Ley 27-2015 artículo 12.

*Cifras Oficiales, Contraloría General de la República.*

*Fuente: Departamento de Estudios Tributarios, DGI.*

**CUADRO 3.27**  
**RECAUDACIÓN ISC CIGARRILLO IMPORTADO POR AÑOS, SEGÚN MESES, 2016-2020**  
**(En miles de balboas)**

Meses/Años	2016	2017	2018	2019	2020
Enero	5,632.0	1,910.3	1,855.5	1,204.1	1,576.6
Febrero	1,609.5	1,867.3	1,993.5	1,797.1	1,704.1
Marzo	772.3	1,328.0	2,099.3	1,727.1	903.3
Abril	56.4	1,674.4	1,897.2	3,483.6	2,178.2
Mayo	191.9	1,347.8	2,071.2	1,655.3	948.0
Junio	1,630.4	1,227.6	1,841.1	2,980.0	748.5
Julio	1,940.7	1,942.5	1,584.9	2,455.2	1,742.2
Agosto	2,817.3	1,989.3	1,743.2	1,236.1	2,479.9
Septiembre	2,011.8	1,281.4	1,501.0	3,538.9	758.4
Octubre	1,615.5	1,542.4	2,043.6	2,044.2	1,284.4
Noviembre	2,473.7	2,199.6	2,376.8	2,363.2	1,656.5
Diciembre	2,231.4	2,774.7	2,810.1	1,531.2	3,807.0
<b>TOTALES</b>	<b>22,982.8</b>	<b>21,085.3</b>	<b>23,817.5</b>	<b>26,015.9</b>	<b>19,787.2</b>
<b>Años</b>		<b>13/14</b>	<b>14/15</b>	<b>15/16</b>	<b>16/ 17</b>
<b>Tasa de Crecimiento (%)</b>		<b>-8.3</b>	<b>13.0</b>	<b>9.2</b>	<b>-23.9</b>
<b>PIB (Precios Corrientes) Nominal*</b>	<b>57,907,695</b>	<b>62,202,725</b>	<b>67,294,169</b>	<b>69,721,788</b>	<b>57,086,837</b>
<b>Recaudación como % del PIB</b>	<b>0.04</b>	<b>0.03</b>	<b>0.04</b>	<b>0.04</b>	<b>0.03</b>

\*Serie PIB año base 2018, Contraloría General de la República

Nota: Última modificación por la Ley 8-2010 artículo 143.

Cifras Oficiales, Contraloría General de la República.

Fuente: Departamento de Estudios Tributarios, DGI.

**CUADRO 3.28**  
**RECAUDACIÓN ISC AUTOMÓVILES POR AÑOS, SEGÚN MESES, 2016-2020**  
**(En miles de balboas)**

Meses/Años	2016	2017	2018	2019	2020
Enero	15,885	14,520.4	11,238.2	11,319.5	11,835.6
Febrero	10,835	16,740.4	10,021.7	10,900.0	9,587.0
Marzo	10,716	18,943.5	15,554.2	11,223.7	7,192.9
Abril	14,639	15,707.9	12,788.1	12,752.8	538.1
Mayo	16,124	15,712.5	12,273.5	10,770.2	705.6
Junio	13,593	17,210.5	10,312.0	10,218.4	1,361.3
Julio	13,940.6	16,135.8	10,551.5	11,560.1	2,141.3
Agosto	14,768.1	13,256.1	12,842.0	11,236.4	3,203.2
Septiembre	13,383.9	15,528.2	10,246.9	10,545.4	5,854.6
Octubre	23,501.0	20,513.8	13,363.0	19,214.9	7,915.0
Noviembre	12,853.1	8,537.9	16,603.3	9,286.3	6,620.6
Diciembre	11,870.0	9,042.2	12,774.0	9,082.0	11,966.1
<b>TOTALES</b>	<b>172,108.2</b>	<b>181,849.1</b>	<b>148,568.5</b>	<b>138,109.6</b>	<b>68,921.1</b>
<b>Años</b>		<b>13/14</b>	<b>14/15</b>	<b>15/16</b>	<b>16/17</b>
<b>Tasa de Crecimiento (%)</b>		<b>5.7</b>	<b>-18.3</b>	<b>-7.0</b>	<b>-50.1</b>
<b>PIB (Precios Corrientes) Nominal*</b>	<b>57,907,695</b>	<b>62,202,725</b>	<b>67,294,169</b>	<b>69,721,788</b>	<b>57,086,837</b>
<b>Recaudación como % del PIB</b>	<b>0.30</b>	<b>0.29</b>	<b>0.22</b>	<b>0.20</b>	<b>0.12</b>

\*Serie PIB año base 2018, Contraloría General de la República

*Cifras Oficiales, Contraloría General de la República.*

*Fuente: Departamento de Estudios Tributarios, DGI.*

**CUADRO 3.29**  
**RECAUDACIÓN DECLARACIÓN TIMBRES POR AÑOS, SEGÚN MESES, 2016-2020**  
**(En miles de balboas)**

Meses/Años	2016	2017	2018	2019	2020
Enero	3,320.8	2,863.7	3,342.0	1,770.9	1,748.0
Febrero	2,189.7	2,441.2	2,366.4	3,091.8	1,981.2
Marzo	3,565.8	3,290.0	2,652.8	1,230.4	1,879.1
Abril	2,922.2	1,881.4	2,620.6	3,141.5	1,139.7
Mayo	2,749.6	3,693.6	2,668.0	2,241.7	597.9
Junio	2,875.3	2,319.8	2,785.9	2,116.8	1,115.3
Julio	2,755.3	3,016.0	2,436.7	3,246.0	1,862.5
Agosto	3,909.3	3,592.6	2,062.4	2,663.4	2,256.1
Septiembre	1,960.5	2,411.5	3,112.3	2,257.8	805.7
Octubre	3,312.2	2,881.5	2,769.3	3,573.9	2,632.9
Noviembre	2,288.6	2,868.2	2,502.3	2,214.2	1,512.0
Diciembre	2,789.4	3,010.3	4,335.5	2,504.5	2,025.6
<b>TOTALES</b>	<b>34,638.8</b>	<b>34,269.8</b>	<b>33,654.2</b>	<b>30,052.8</b>	<b>19,556.0</b>
<b>Años</b>		<b>13/14</b>	<b>14/15</b>	<b>15/16</b>	<b>16/ 17</b>
<b>Tasa de Crecimiento (%)</b>		<b>-1.1</b>	<b>-1.8</b>	<b>-10.7</b>	<b>-34.9</b>
<b>PIB (Precios Corrientes) Nominal*</b>	<b>57,907,695</b>	<b>62,202,725</b>	<b>67,294,169</b>	<b>69,721,788</b>	<b>57,086,837</b>
<b>Recaudación como % del PIB</b>	<b>0.06</b>	<b>0.06</b>	<b>0.05</b>	<b>0.04</b>	<b>0.03</b>

\*Serie PIB año base 2018, Contraloría General de la República

Nota: Última modificación por la Ley 8-2010 artículo 76.

Cifras Oficiales, Contraloría General de la República.  
Fuente: Departamento de Estudios Tributarios, DGI.



**CUADRO 3.30**  
**RECAUDACIÓN BANCOS Y CASA DE CAMBIOS POR AÑOS, SEGÚN MESES, 2016-2020**  
 (En miles de B/.)

Meses/Años	2016	2017	2018	2019	2020
Enero	7,254.7	7,300.5	7,973.6	6,772.2	7,919.5
Febrero	220.0	879.1	1,140.0	2,614.2	188.8
Marzo	13,590.6	11,395.7	12,622.7	11,690.6	6,563.1
Abril	290.2	67.2	70.2	59.6	1,201.0
Mayo	76.0	726.7	34.8	31.2	1,000.3
Junio	45.0	27.1	14.5	71.0	46.0
Julio	14.6	12.8	36.0	45.0	1,883.1
Agosto	1,000.0	2,075.0	1,013.6	1,003.9	1,012.0
Septiembre	2,176.1	1,013.1	2,862.7	2,863.6	3,411.9
Octubre	0.0	450.3	1.0	110.6	11.1
Noviembre	12.5	4.0	1.0	305.9	8.3
Diciembre	430.4	701.2	389.7	26.2	1,712.3
<b>TOTALES</b>	<b>25,110.1</b>	<b>24,652.7</b>	<b>26,159.8</b>	<b>25,594.1</b>	<b>24,957.4</b>
<b>Años</b>		<b>13/14</b>	<b>14/15</b>	<b>15/16</b>	<b>16/17</b>
<b>Tasa de Crecimiento (%)</b>		<b>-1.8</b>	<b>6.1</b>	<b>-2.2</b>	<b>-2.5</b>
<b>PIB (Precios Corrientes) Nominal*</b>	<b>57,907,695</b>	<b>62,202,725</b>	<b>67,294,169</b>	<b>69,721,788</b>	<b>57,086,837</b>
<b>Recaudación como % del PIB</b>	<b>0.04</b>	<b>0.04</b>	<b>0.04</b>	<b>0.04</b>	<b>0.04</b>

\*Serie PIB año base 2018, Contraloría General de la República

Nota: Última modificación por la Ley 8-2010 artículo 47.

*Cifras Oficiales, Contraloría General de la República.*

*Fuente: Departamento de Estudios Tributarios, DGI.*

**CUADRO 3.31**  
**RECAUDACIÓN TASAS, DERECHOS Y OTROS POR AÑOS, SEGÚN MESES, 2016-2020**  
**(En miles de balboas)**

Meses/Años	2016	2017	2018	2019	2020
Enero	78,582.5	71,611.5	87,131.2	63,672.7	76,188.8
Febrero	56,310.9	55,719.4	80,009.2	65,919.1	69,883.6
Marzo	52,305.8	77,419.8	68,095.1	88,175.1	50,985.8
Abril	70,980.0	59,318.4	88,474.7	76,973.7	74,423.6
Mayo	47,523.4	75,588.0	70,629.0	74,512.3	51,025.1
Junio	77,544.5	76,126.1	78,500.5	109,927.0	56,314.7
Julio	57,745.2	70,734.4	73,057.2	83,290.9	58,231.4
Agosto	59,839.7	72,301.6	87,247.0	69,500.3	58,320.1
Septiembre	62,223.4	72,382.5	70,832.9	78,635.8	131,866.6
Octubre	55,581.8	66,366.4	73,346.0	75,209.0	66,035.2
Noviembre	58,819.4	67,687.6	60,758.7	78,965.0	58,961.1
Diciembre	79,914.0	296,024.9	146,536.0	125,794.8	106,292.0
<b>TOTALES</b>	<b>757,370.6</b>	<b>1,061,280.6</b>	<b>984,617.5</b>	<b>990,575.5</b>	<b>858,528.1</b>
<b>Años</b>		<b>13/14</b>	<b>14/15</b>	<b>15/16</b>	<b>16/17</b>
<b>Tasa de Crecimiento (%)</b>		<b>40.1</b>	<b>-7.2</b>	<b>0.6</b>	<b>-13.3</b>
<b>PIB (Precios Corrientes) Nominal*</b>	<b>57,907,695</b>	<b>62,202,725</b>	<b>67,294,169</b>	<b>69,721,788</b>	<b>57,086,837</b>
<b>Recaudación como % del PIB</b>	<b>1.31</b>	<b>1.71</b>	<b>1.46</b>	<b>1.42</b>	<b>1.50</b>

\*Serie PIB año base 2018, Contraloría General de la República

*Cifras Oficiales, Contraloría General de la República.  
Fuente: Departamento de Estudios Tributarios. DGI.*

**CUADRO 3.32**  
**RECAUDACIÓN PARTICIPACIÓN DE UTILIDADES DE EMPRESAS ESTATALES Y APORTES**  
**POR AÑOS, SEGÚN MESES, 2016-2020**  
**(En miles de balboas)**

Meses/Años	2016	2017	2018	2019	2020
Enero	64,675.2	18,407.8	11,089.2	1,539.0	28,659.2
Febrero	18,951.2	24,694.5	34,551.0	27,881.1	27,757.8
Marzo	18,979.7	33,121.5	30,507.9	12,938.0	16,930.7
Abril	23,612.8	32,479.5	16,425.3	26,801.9	13,638.2
Mayo	15,780.9	47,622.9	44,521.2	23,347.9	16,631.1
Junio	30,472.6	26,197.6	85,159.4	69,399.5	13,331.4
Julio	57,827.9	21,499.6	77,928.3	55,608.6	18,023.0
Agosto	70,530.6	56,352.8	33,566.0	41,191.6	22,147.3
Septiembre	19,114.4	17,466.1	51,331.8	35,928.8	13,646.4
Octubre	41,734.5	30,854.4	116,550.3	48,567.1	15,421.4
Noviembre	19,860.8	31,495.1	31,379.2	20,834.2	32,703.4
Diciembre	775,953.3	1,396,587.8	1,390,213.1	1,384,708.9	1,433,175.3
<b>TOTALES</b>	<b>1,157,493.9</b>	<b>1,736,779.5</b>	<b>1,923,222.8</b>	<b>1,748,746.7</b>	<b>1,652,065.2</b>
<b>Años</b>		<b>13/14</b>	<b>14/15</b>	<b>15/16</b>	<b>16/17</b>
<b>Tasa de Crecimiento (%)</b>		<b>50.0</b>	<b>10.7</b>	<b>-9.1</b>	<b>-5.5</b>
<b>PIB (Precios Corrientes) Nominal*</b>	<b>57,907,695</b>	<b>62,202,725</b>	<b>67,294,169</b>	<b>69,721,788</b>	<b>57,086,837</b>
<b>Recaudación como % del PIB</b>	<b>2.00</b>	<b>2.79</b>	<b>2.86</b>	<b>2.51</b>	<b>2.89</b>

\*Serie PIB año base 2018, Contraloría General de la República

Nota: Aportes asignados por presupuesto Ley.

Cifras Oficiales, Contraloría General de la República.

Fuente: Departamento de Estudios Tributarios. DGI.

**CUADRO 3.33**  
**RECAUDACIÓN OTROS INGRESOS CORRIENTES POR AÑOS, SEGÚN MESES, 2016-2020**  
**(En miles de balboas)**

Meses/Años	2016	2017	2018	2019	2020
Enero	4,722.0	4,468.1	27,027.3	6,450.4	5,002.4
Febrero	7,824.2	4,416.8	5,625.8	8,030.2	5,282.8
Marzo	6,961.5	6,485.8	7,495.4	4,277.2	3,358.5
Abril	5,737.4	8,046.8	6,564.3	4,680.8	3,805.0
Mayo	33,500.3	4,734.0	36,346.8	15,336.0	2,360.8
Junio	5,486.1	16,977.2	11,022.3	9,358.8	1,806.1
Julio	5,764.7	13,340.0	4,253.7	5,975.3	2,701.2
Agosto	8,620.1	11,777.5	4,704.2	7,172.6	4,168.0
Septiembre	9,296.9	18,682.1	11,223.9	36,020.9	3,559.7
Octubre	10,622.1	6,087.4	8,052.8	8,849.7	4,965.0
Noviembre	7,309.8	4,133.7	30,887.6	6,232.1	2,368.4
Diciembre	6,354.2	36,395.4	4,833.1	4,578.7	6,956.3
<b>TOTALES</b>	<b>112,199.3</b>	<b>135,544.6</b>	<b>158,037.2</b>	<b>116,962.6</b>	<b>46,334.3</b>
<b>Años</b>		<b>13/14</b>	<b>14/15</b>	<b>15/16</b>	<b>16/17</b>
<b>Tasa de Crecimiento (%)</b>		<b>20.8</b>	<b>16.6</b>	<b>-26.0</b>	<b>-60.4</b>
<b>PIB (Precios Corrientes) Nominal*</b>	<b>57,907,695</b>	<b>62,202,725</b>	<b>67,294,169</b>	<b>69,721,788</b>	<b>57,086,837</b>
<b>Recaudación como % del PIB</b>	<b>0.19</b>	<b>0.22</b>	<b>0.23</b>	<b>0.17</b>	<b>0.08</b>

\*Serie PIB año base 2018, Contraloría General de la República

*Cifras Oficiales, Contraloría General de la República.  
Fuente: Departamento de Estudios Tributarios, DGI.*

## CUARTA PARTE

# DECLARACIONES, COSTO DE INCENTIVO Y OTROS



**CUADRO 4.1**  
**PARTICIPACIÓN POR DECLARANTES DE RENTA JURÍDICA, SEGÚN ACTIVIDAD ECONÓMICA, AÑO**  
**2020**

CLASE	DESCRIPCIÓN DE ACTIVIDAD	Nº CONTRIB.	PARTICIPACIÓN
A	AGRICULTURA, GANADERIA, SILVICULTURA, PESCA Y ACT. DE SERVICIOS CONEXAS	2,665	3.1%
B	EXPLOTACION DE MINAS Y CANTERAS	145	0.2%
C	INDUSTRIAS MANUFACTURAS	2,946	3.4%
D	SUMINISTRO DE ELECTRICIDAD, GAS, VAPOR Y AIRE ACONDICIONADO	213	0.2%
E	SUMINISTRO DE AGUA; DESECHOS Y SANEAMIENTO	172	0.2%
F	CONSTRUCCIÓN	4,635	5.4%
G	COMERCIO AL POR MAYOR MENOR	13,441	15.6%
H	TRANSPORTE ALMACENAMIENTO Y CORREO	3,403	4.0%
I	HOTELES Y RESTAURANTES	2,530	2.9%
J	INFORMACIÓN Y COMUNICACIÓN	1,730	2.0%
K	ACTIVIDADES FINANCIERAS Y DE SEGUROS	2,236	2.6%
L	ACTIVIDADES INMOBILIARIAS	14,514	16.9%
M	ACTIVIDADES PROFESIONALES, CIENTIFICAS Y TÉCNICAS	6,277	7.3%
N	ACTIVIDADES ADMINISTRATIVAS Y SERVICIOS DE APOYO	3,379	3.9%
O	ADMINISTRACIÓN PÚBLICA Y DEFENSA	319	0.4%
P	ENSEÑANZA	709	0.8%
Q	SERVICIOS SOCIALES Y RELACIONADOS CON LA SALUD HUMANA	1,807	2.1%
R	ARTES, ENTRETENIMIENTO Y CREATIVIDAD	458	0.5%
S	OTRAS ACTIVIDADES DE SERVICIO	9,461	11.0%
T	ACTIVIDADES DE LOS HOGARES EN CALIDAD	47	0.1%
U	OTRAS ACTIVIDADES DE ORGANIZACIONES Y ORGANOS EXTRATERRITORIALES Y NO DECLARADAS	14,893	17.3%
<b>Total Declarantes</b>		<b>85,980</b>	<b>100%</b>

Fuente: Departamento de Estudios Tributarios, DGI.

**CUADRO 4.2**  
**PARTICIPACIÓN POR GANANCIA NETA DECLARADA DE RENTA JURÍDICA, SEGÚN ACTIVIDAD**  
**ECONÓMICA, AÑO 2020**  
**(En miles de balboas)**

CLASE	DESCRIPCIÓN DE ACTIVIDAD	GANANCIA NETA	PARTICIPACIÓN
	AGRICULTURA, GANADERIA, SILVICULTURA, PESCA Y ACT. DE SERVICIOS CONEXAS	77,318	2.1%
A			
B	EXPLOTACION DE MINAS Y CANTERAS	2,215	0.1%
C	INDUSTRIAS MANUFACTURAS	143,942	4.0%
	SUMINISTRO DE ELECTRICIDAD, GAS, VAPOR Y AIRE ACONDICIONADO	210,164	5.8%
D			
E	SUMINISTRO DE AGUA; DESECHOS Y SANEAMIENTO	5,544	0.2%
F	CONSTRUCCIÓN	66,135	1.8%
G	COMERCIO AL POR MAYOR MENOR	599,841	16.5%
H	TRANSPORTE ALMACENAMIENTO Y CORREO	150,624	4.1%
I	HOTELES Y RESTAURANTES	10,380	0.3%
J	INFORMACIÓN Y COMUNICACIÓN	79,789	2.2%
K	ACTIVIDADES FINANCIERAS Y DE SEGUROS	1,192,440	32.9%
L	ACTIVIDADES INMOBILIARIAS	177,042	4.9%
M	ACTIVIDADES PROFESIONALES, CIENTIFICAS Y TÉCNICAS	209,579	5.8%
N	ACTIVIDADES ADMINISTRATIVAS Y SERVICIOS DE APOYO	58,822	1.6%
O	ADMINISTRACIÓN PÚBLICA Y DEFENSA	23,878	0.7%
P	ENSEÑANZA	40,508	1.1%
Q	SERVICIOS SOCIALES Y RELACIONADOS CON LA SALUD HUMANA	29,982	0.8%
R	ARTES, ENTRETENIMIENTO Y CREATIVIDAD	1,784	0.0%
S	OTRAS ACTIVIDADES DE SERVICIO	138,278	3.8%
T	ACTIVIDADES DE LOS HOGARES EN CALIDAD	17	0.0%
U	OTRAS ACTIVIDADES DE ORGANIZACIONES Y ORGANOS EXTRATERRITORIALES Y NO DECLARADAS	411,600	11.3%
<b>Total Ganancia Neta</b>		<b>3,629,884</b>	<b>100%</b>

Fuente: Departamento de Estudios Tributarios, DGI.

**CUADRO 4.3**  
**PARTICIPACIÓN DE DECLARANTES POR IMPUESTO SOBRE RENTA JURÍDICA, SEGÚN ACTIVIDAD ECONÓMICA, AÑO 2020**  
**(En miles de balboas)**

CLASE	DESCRIPCIÓN DE ACTIVIDAD	IMPUESTO S/R JURADO A PAGAR	PARTICIPACIÓN	IMPUESTO S/R ESTIMADO A PAGAR	PARTICIPACIÓN
A	AGRICULTURA, GANADERIA, SILVICULTURA, PESCA Y ACT. DE SERVICIOS CONEXAS	1,345	0.9%	3,715	2.5%
B	EXPLOTACION DE MINAS Y CANTERAS	336	0.2%	670	0.5%
C	INDUSTRIAS MANUFACTURAS	9,767	6.7%	28,218	19.3%
D	SUMINISTRO DE ELECTRICIDAD, GAS, VAPOR Y AIRE ACONDICIONADO	20,415	14.0%	72,597	49.7%
E	SUMINISTRO DE AGUA; DESECHOS Y SANEAMIENTO	267	0.2%	1,097	0.8%
F	CONSTRUCCIÓN	5,398	3.7%	8,639	5.9%
G	COMERCIO AL POR MAYOR MENOR	45,563	31.2%	119,060	81.5%
H	TRANSPORTE ALMACENAMIENTO Y CORREO	2,034	1.4%	8,118	5.6%
I	HOTELES Y RESTAURANTES	590	0.4%	2,325	1.6%
J	INFORMACIÓN Y COMUNICACIÓN	6,191	4.2%	31,284	21.4%
K	ACTIVIDADES FINANCIERAS Y DE SEGUROS	25,572	17.5%	111,914	76.6%
L	ACTIVIDADES INMOBILIARIAS	5,257	3.6%	19,011	13.0%
M	ACTIVIDADES PROFESIONALES, CIENTIFICAS Y TÉCNICAS	4,867	3.3%	11,272	7.7%
N	ACTIVIDADES ADMINISTRATIVAS Y SERVICIOS DE APOYO	2,489	1.7%	5,347	3.7%
O	ADMINISTRACIÓN PÚBLICA Y DEFENSA	260	0.2%	979	0.7%
P	ENSEÑANZA	334	0.2%	1,419	1.0%
Q	SERVICIOS SOCIALES Y RELACIONADOS CON LA SALUD HUMANA	2,917	2.0%	8,667	5.9%
R	ARTES, ENTRETENIMIENTO Y CREATIVIDAD	90	0.1%	346	0.2%
S	OTRAS ACTIVIDADES DE SERVICIO	6,522	4.5%	12,229	8.4%
T	ACTIVIDADES DE LOS HOGARES EN CALIDAD	0	0.0%	0	0.0%
U	OTRAS ACTIVIDADES DE ORGANIZACIONES Y ORGANOS EXTRATERRITORIALES Y NO DECLARADAS	5,910	4.0%	13,031	8.9%
<b>Total Impuesto S/R Jurídica</b>		<b>146,123</b>	<b>100%</b>	<b>459,940</b>	<b>315%</b>

Fuente: Departamento de Estudios Tributarios, DGI.



**CUADRO 4.4**  
**PARTICIPACIÓN POR ITBMS DECLARADO, SEGÚN ACTIVIDAD ECONÓMICA, AÑO 2020**  
**(En miles de balboas)**

CLASE	DESCRIPCIÓN DE ACTIVIDAD	ITBMS A PAGAR	PARTICIPACIÓN
A	AGRICULTURA, GANADERÍA, CAZA, SILVICULTURA, PESCA Y ACTIVIDADES DE SERVICIO CONEXAS	1,400	0.4%
B	EXPLOTACIÓN DE MINAS Y CANTERAS	445	0.1%
C	INDUSTRIAS MANUFACTURAS	19,975	5.1%
D	SUMINISTRO DE ELECTRICIDAD, GAS, VAPOR Y AIRE ACONDICIONADO	3,575	0.9%
E	SUMINISTRO DE AGUA; DESECHOS Y SANEAMIENTO	360	0.1%
F	CONSTRUCCIÓN	18,013	4.6%
G	COMERCIO AL POR MAYOR MENOR	96,018	24.4%
H	TRANSPORTE, ALMACENAMIENTO Y CORREO	15,292	3.9%
I	HOTELES Y RESTAURANTES	13,840	3.5%
J	INFORMACION Y COMUNICACIÓN	42,299	10.8%
K	ACTIVIDADES FINANCIERAS Y DE SEGUROS	49,387	12.6%
L	ACTIVIDADES INMOBILIARIAS	28,962	7.4%
M	ACTIVIDADES PROFESIONALES, CIENTIFICAS Y TÉCNICAS	34,757	8.8%
N	ACTIVIDADES ADMINISTRATIVAS Y SERVICIOS DE APOYO	18,750	4.8%
O	ADMINISTRACIÓN PÚBLICA Y DEFENSA	1,516	0.4%
P	ENSEÑANZA	454	0.1%
Q	SERVICIOS SOCIALES Y RELACIONADOS CON LA SALUD HUMANA	1,215	0.3%
R	ARTES, ENTRETENIMIENTO Y CREATIVIDAD	405	0.1%
S	OTRAS ACTIVIDADES DE SERVICIO	24,191	6.2%
T	ACTIVIDADES DE LOS HOGARES EN CALIDAD	0	0.0%
U	OTRAS ACTIVIDADES DE ORGANIZACIONES Y ORGANOS EXTRATERRITORIALES Y NO DECLARADAS	22,120	5.6%
<b>Total ITBMS</b>		<b>392,975</b>	<b>100%</b>

Fuente: Departamento de Estudios Tributarios, DGI.

**CUADRO 4.5**  
**NÚMERO DE CONTRIBUYENTES DECLARANTES DE RENTA PERSONA**  
**NATURAL, JURÍDICA Y ZONA LIBRE, AÑOS 2016-2020**

Periodo	Jurídica	Zona Libre	Total Jurídica	Natural	Gran Total
<b>2020</b>	<b>86,886</b>	<b>2,668</b>	<b>89,554</b>	<b>154,346</b>	<b>243,900</b>
2019	84,915	2,664	87,579	152,930	240,509
2018	87,178	2,763	89,941	162,848	252,789
2017	85,742	2,770	88,512	168,948	257,460
2016	82,827	2,751	85,578	164,140	249,718

Fuente: Departamento de Estudios Tributarios, DGI.

### Participación de Contribuyentes Declarantes de Renta 2020

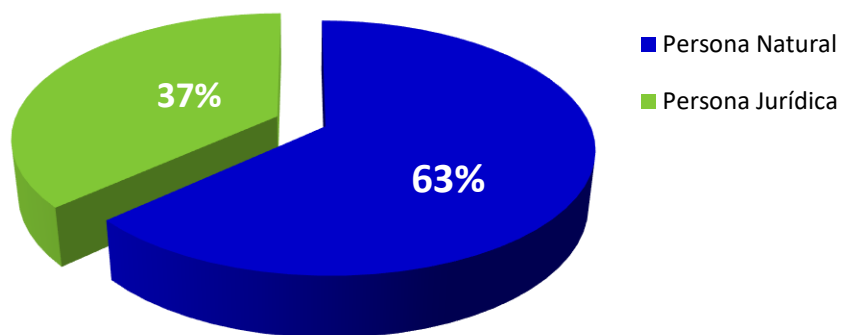

**CUADRO 4.6**  
**COSTO DE LOS BENEFICIOS E INCENTIVOS FISCALES, OTORGADOS POR EL ESTADO, AÑOS 2016-2020**  
**(En Miles de Balboas)**

DETALLE	2020	2019	2018	2017	2016
<b>GRAN TOTAL</b>	<b>633,807</b>	<b>736,763</b>	<b>656,891</b>	<b>583,941</b>	<b>432,519</b>
<b>DOCUMENTOS FISCALES</b>	<b>137,902</b>	<b>150,583</b>	<b>255,551</b>	<b>198,520</b>	<b>180,434</b>
C. A. T. (Export. no tradicional)	(a) 87	0	0	0	0
INTERES PREF. (Hipotecario)	(b) 46,773	50,152	134,668	102,110	100,151
GAS LICUADO	(c) 75,566	78,617	104,704	80,028	66,290
CEFA (Export. Agropecuarias)	(d) 2,175	5,680	2,710	6,880	10,907
EUROCERTIFICADO	(*) 0	94	9	0	0
CFI (Industrial)	(d1) 8,526	8,477	7,236	3,929	2,628
CFP (Producción)	(d2) 4,773	7,562	6,224	5,573	458
<b>IMPUESTO IMPORTACION</b>	<b>(e) 84,200</b>	<b>129,375</b>	<b>92,059</b>	<b>117,811</b>	<b>113,979</b>
Metro-Bus / Metro Panamá	84,200	129,375	92,059	117,811	113,979
<b>IMPUESTO DE COMBUSTIBLE</b>	<b>(f) 12,671</b>	<b>37,900</b>	<b>26,847</b>	<b>25,752</b>	<b>30,298</b>
<b>IMPUESTO DE INMUEBLE (***)</b>	<b>(g) 59,608</b>	<b>76,720</b>	<b>61,034</b>	<b>62,784</b>	<b>62,096</b>
Impuesto Exonerado	29,488	23,920			
Exoneración con Patrimonio Familiar	30,120	52,800	0	0	0
<b>IMPUESTO S/RENDA (Crédito Inversiones Directas 25%)</b>	<b>(h) 336</b>	<b>759</b>	<b>1,058</b>	<b>1,276</b>	<b>2,494</b>
<b>IMPUESTO SOBRE LA RENTA</b>	<b>(i) 17,590</b>	<b>23,286</b>	<b>15,926</b>	<b>28,190</b>	<b>10,818</b>
<b>Incentivo:</b> Construcción (1)	0	0	0	0	0
Reforestación (2)	0	0	0	0	0
Agropecuario (3)	152	179	288	677	0
Reinversión (4)	3,923	6,738	0	9,494	6,856
Discapacitados (5)	340	438	496	920	432
Turismo (6)	7	12	40	12	1
Casco Antiguo (7)	1		0	0	0
Otros Incentivos (8)	6,707	8,571	15,103	17,086	3,530
<b>Gastos escolares</b>	6,460	7,347	0	0	0
<b>SUBSIDIO AL TRANSPORTE - (Diesel)</b>	<b>(j) 120,000</b>	<b>125,000</b>	<b>91,365</b>	<b>89,413</b>	<b>0</b>
<b>SUBSIDIO A LA ENERGIA</b>	<b>(k) 201,500</b>	<b>193,141</b>	<b>113,052</b>	<b>60,195</b>	<b>32,400</b>

Fuente: Ministerio de Economía y Finanzas - Dirección General de Ingresos - Dirección de Tesorería - Dirección de Presupuesto de la Nación. Informe del Contralor - Contraloría General de la República

**(\*) Cifras Preliminares****Nota:**

**(a)** Ley 108/74, se derogada a partir del 31/diciembre/2002, por el Art.28 Ley 28/95, Ley 62/2002 extiende plazo hasta 31 de diciembre/2005, Ley 31/2006 hasta 31 de diciembre/06, Ley 3/2007 hasta 30 de junio de 2007, Ley 37/07 hasta 1 de octubre de 2009.

**(b)** Ley 3/85, prorrogada por 5 años a partir del 21 de mayo/99, por Ley 50//99, Ley 65/2003 y Ley 28/08

**(c)** D.G. 29/92, subsidio por el gobierno en el precio al consumidor en los cilindros de 25 libras.

**(d)** Ley 82 del 31 de diciembre del 2010 que crea el programa de Fomento a la competitividad de las exportaciones agropecuarias

**(\*\*)** Ley 11/2009, Eurocertificados, compensación Arancelaria a exportadores que remitan productos a países de la Unión Europea a partir del 1 de enero 2009 hasta 30 junio 2010.

**(e)** Ley 2 y 3/86, incentivo para el fomento y desarrollo de la industria nacional y de exportaciones. D.G. No.280 31/8/1970-privilegios e Inmidades, Dec. 56/92-incentivo al transporte público.

**(\*\*\*)** Incluye Turistas, Rentistas y Jubilados, Cooperativas, Exfuncionarios Diplomáticos Panameños que regresan definitivamente al país, Clínicas, Hospitales y Colegios Privados, Concesiones Administrativas otorgadas por el Estado y otros.

Ley 80 de 2012 Incentivos al Turismo. Ley 11 Febrero 2011 Incentivo General de Artesanía Nacional. Ley 44 Abril 2011 Incentivo a la Construcción y explotación de Centrales Eólicas para servicio Público de electricidad. Ley 37 de Junio 2013 Incentivos al Fomento, construcción, operación y mantenimiento de Centrales y/o instalaciones solares.

**(f)** Ley 6/97, Art. 68 empresas de generación de energía eléctrica - exoneración (Contrato La Nación, Dec. 22/98 (Art.86 y 87).

**(g)** Ley 44/90 y Ley 6/2005, exonera las mejoras del impuesto de inmuebles. Ley 28/8 mayo/2012, PH exoneraciones automáticas Nov 2011.

**(\*\*\*\*)** El renglón (sacrificio de inmueble) se modifica todos los años debido a que los contribuyentes, tramitan sus exoneraciones atrasadas.

**(h)** Art.6 (Cr. x inversiones directas) Ley 28/95, derogado a partir del 28 de junio/99, por la Ley 20/junio/99. 2012 sólo registros personas naturales

**(i)** Sacrificio Fiscal, producto de las deducciones aplicadas en las Declaraciones de Rentas.

(1) Incentivo a la Construcción (D.G. 44/90, mod 28/95)

(2) Incentivo Reforestación Ley 24/92 derogado a partir de (Ley 6/05)

(3) Incentivo Agropecuario derogado a partir del 31/12/2002 (Ley 28/95)

(4) Incentivo Reinversión Ley 3/86, modificada por Ley 28/95 y Ley 11/2008

(5) Incentivo Discapacitados Artículo 14 de Ley 1/92 Decreto Ejecutivo 60/ 1993

(6) Incentivo Turismo Ley 8/94 modificada por la Ley 80 de Agosto 2012

(7) Incentivo Casco Antiguo Ley 9/97

(8) Otros Incentivos (incluye Contrato de Concesión, Fideicomisos, Fondo de Jubilación y Otros).

Ley 11 de Marzo 2013 Agencia Panamá Pacífico. Ley 11 Febrero 2011 Incentivo General de Artesanía Nacional. Ley 37 de Junio 2013 Incentivos al Fomento, construcción, operación y mantenimiento de Centrales y/o instalaciones solares. Ley 44 Abril 2011 Incentivo a la Construcción y explotación de Centrales Eólicas para servicio Público de electricidad.

**(j)** Subsidio al impto. de combustible (diésel) al Sector Transporte Público Colectivo inicia desde el año 2009, beneficio a los usuarios en el congelamiento del pasaje. Leyes No.10/05, No.30/05 y No.31/05, subsidio otorgado por el estado que rebajo temporalmente el impuesto de combustible y Ley No31/06. Utilizado para el servicio de transporte público, el mismo se hace efectivo por el lado del Presupuesto de Gasto (ATT). (Fuente: Dirección de Tesorería)

**(k)** Subsidio de la electricidad a los hogares en facturación hasta 500 kWh - Fondo de Estabilización Tarifario. (Fuente: Dirección de Presupuesto)

**CUADRO 4.7**  
**INCUMPLIMIENTO DEL IMPUESTO SOBRE LA RENTA DE LAS PERSONAS JURÍDICAS, 2010-2020**  
**(En millones de balboas)**

Concepto	2010	2011	2012	2013	2014	2015	2016	2017	2018	2019	2020
EBE Excedente Bruto de Explotación	16,835.4	20,795.4	24,546.6	25,168.5	28,150.8	30,769.5	32,613.6	34,828.3	38,868.1	39,918.8	34,164.7
<b>Menos ajustes:</b>											
EBE Zona Franca	2,091.2	2,856.5	2,841.7	2,100.2	1,657.2	1,346.8	1,196.3	1,128.3	1,587.9	1,340.9	877.9
EBE Canal	967.8	1,188.3	1,220.7	1,194.9	1,243.0	1,335.8	1,198.1	1,429.6	1,593.9	1,733.0	1,614.6
EBE No Mercado (Gobierno y Sin Fines de Lucro)	82.4	51.7	104.8	119.4	73.8	126.3	111.6	107.8	66.9	67.4	115.8
EBE Alquiler Imputado	1,894.8	2,097.4	2,141.2	2,783.7	3,035.9	3,150.7	3,314.1	3,524.2	4,621.3	4,804.9	130.1
Provisión para Cuentas Malas	486.5	322.0	344.6	294.3	441.7	567.7	716.8	692.6	744.1	702.7	1,516.8
Cuentas Incobrables	0.0	239.4	244.5	139.2	155.0	152.2	317.9	669.9	592.6	321.3	1,068.3
Arrastre de Pérdidas	71.0	93.6	110.1	83.6	125.4	157.3	159.8	154.5	161.6	70.9	117.3
Depreciación (Gasto)	1,687.1	1,998.4	1,722.3	2,035.4	2,934.1	3,257.9	3,736.2	3,814.0	4,240.7	1,896.2	4,574.6
Amortización (Gasto)	127.0	183.9	414.9	152.3	196.2	221.9	271.2	272.3	334.1	196.1	383.6
Impuestos	450.6	581.3	725.0	543.2	744.7	821.9	935.2	974.9	1,033.7	481.8	912.2
Reinversión Ley 3/86	87.0	18.6	29.7	49.9	68.4	61.6	40.4	24.0	36.0	27.0	27.1
Discapacitados	0.7	1.0	1.3	1.2	0.3	1.8	3.6	2.6	3.1	2.0	2.3
Otros Incentivos	29.0	37.9	81.8	43.0	29.8	22.9	14.1	45.2	29.9	6.2	14.4
<b>Más ajustes:</b>											
Pérdidas Brutas (Renta Gravable)	1,337.7	1,884.5	2,093.2	1,565.8	2,149.6	2,520.3	2,808.8	3,083.1	3,540.0	1,438.7	5,035.4
<b>Total Renta Gravable Teórica</b>	<b>10,198.1</b>	<b>13,009.9</b>	<b>16,657.2</b>	<b>17,194.0</b>	<b>19,595.0</b>	<b>22,064.9</b>	<b>23,407.1</b>	<b>25,071.5</b>	<b>27,362.3</b>	<b>29,706.9</b>	<b>27,845.1</b>
Tasa ISR	30%	30%	28%	28%	25%	25%	25%	25%	25%	25%	25%
<b>Impuesto Teórico o Potencial</b>	<b>3,059.4</b>	<b>3,903.0</b>	<b>4,580.7</b>	<b>4,728.4</b>	<b>4,898.7</b>	<b>5,516.2</b>	<b>5,851.8</b>	<b>6,267.9</b>	<b>6,840.6</b>	<b>7,426.7</b>	<b>6,961.3</b>

Concepto	2010	2011	2012	2013	2014	2015	2016	2017	2018	2019	2020
<b>Menos: (gastos tributarios estimados)</b>											
Sacrificio Fiscal por venta por exportaciones (estimación)	364.1	451.0	479.9	475.4	414.5	490.4	660.0	441.9	427.7	477.8	473.9
Ingresos Exentos	62.1	115.6	123.7	98.8	122.1	155.1	169.8	177.3	185.6	121.0	172.3
Impuesto por Enajenación de Bienes Inmuebles	3.0	9.1	2.5	4.3	1.5	4.1	4.4	3.4	2.2	0.5	0.8
Crédito AMIR	0.0	502.5	142.0	0.4	0.3	0.0	0.0	0.0	0.0	0.0	0.0
Crédito por Inversiones Directas	4.0	0.0	0.0	2.6	0.0	2.8	3.7	1.9	1.7	0.0	0.0
Crédito Transporte Internacional	0.0	4.0	4.1	4.6	11.1	6.4	6.8	10.6	12.7	42.8	60.9
Crédito por Interés Preferencial	61.2	226.6	70.1	88.0	110.5	141.6	150.3	201.2	82.5	83.1	118.4
<b>Total Renta Gravable Teórica</b>	<b>2,565.0</b>	<b>2,594.0</b>	<b>3,758.3</b>	<b>4,054.3</b>	<b>4,238.7</b>	<b>4,715.8</b>	<b>4,856.6</b>	<b>5,431.6</b>	<b>6,128.2</b>	<b>6,701.6</b>	<b>6,134.9</b>
<b>Recaudación Efectiva</b>	<b>698.0</b>	<b>1,273.1</b>	<b>1,180.9</b>	<b>1,099.4</b>	<b>1,076.8</b>	<b>1,274.8</b>	<b>1,145.9</b>	<b>1,212.9</b>	<b>1,127.9</b>	<b>769.2</b>	<b>747.7</b>
<b>Brecha de Incumplimiento</b>	<b>1,867.0</b>	<b>1,320.9</b>	<b>2,577.4</b>	<b>2,954.9</b>	<b>3,161.9</b>	<b>3,441.0</b>	<b>3,710.7</b>	<b>4,218.7</b>	<b>5,000.3</b>	<b>5,932.4</b>	<b>5,387.2</b>
<b>Porcentaje de Brecha de Incumplimiento</b>	<b>72.8%</b>	<b>50.9%</b>	<b>68.6%</b>	<b>72.9%</b>	<b>74.6%</b>	<b>73.0%</b>	<b>76.4%</b>	<b>77.7%</b>	<b>81.6%</b>	<b>88.5%</b>	<b>87.8%</b>
PIB (Precios Corrientes) Nominal**	29,440.3	34,686.2	40,429.7	45,600.0	49,921.5	54,091.7	57,907.7	62,202.7	67,294.2	69,721.8	57,086.8
<b>Brecha de Incumplimiento como % del PIB</b>	<b>6.3%</b>	<b>3.8%</b>	<b>6.4%</b>	<b>6.5%</b>	<b>6.3%</b>	<b>6.4%</b>	<b>6.4%</b>	<b>6.8%</b>	<b>7.4%</b>	<b>8.5%</b>	<b>9.4%</b>

\*\*Serie PIB año base 2018, Contraloría General de la República

## Incumplimiento de Impuesto sobre la Renta de Persona Jurídica Años 2010-2020

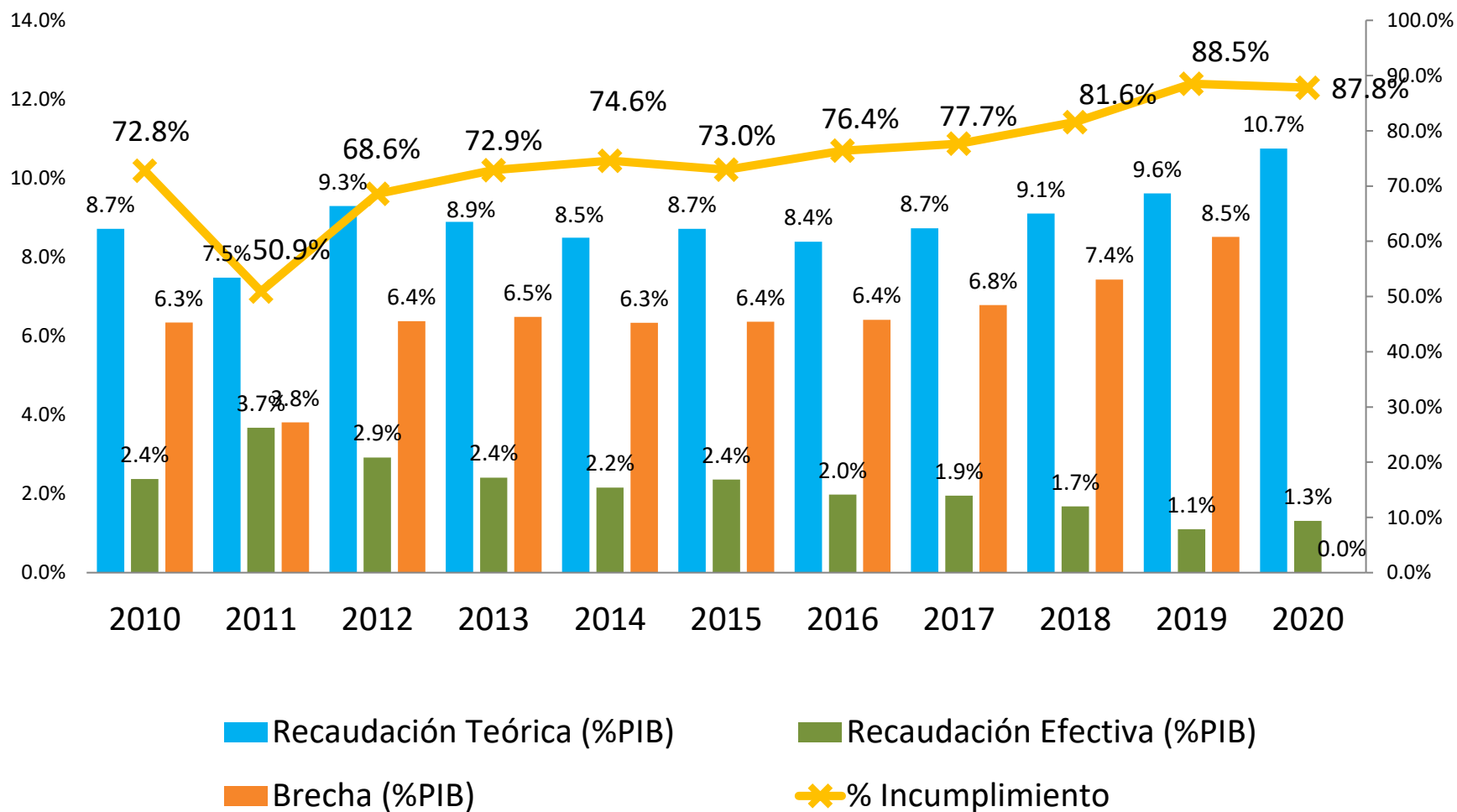

**CUADRO 4.8**  
**INCUMPLIMIENTO DEL IMPUESTO SOBRE LA RENTA DE LAS PERSONAS NATURALES, 2010-2020**  
 (En millones de balboas)

Concepto	2010	2011	2012	2013	2014	2015	2016	2017	2018	2019	2020
<b>Personas Naturales</b>											
Ingreso mixto, bruto	1,872.1	2,049.6	2,309.3	6,113.7	6,549.8	7,062.8	7,557.6	8,024.4	8,251.9	8,348.6	8,008.8
Tasa Efectiva de Tributación	3.6%	3.6%	3.8%	3.8%	3.4%	3.7%	3.6%	3.5%	3.3%	3.0%	3.7%
Recaudación Teórica	67.4	73.8	87.8	230.2	224.8	258.4	271.4	280.1	274.3	248.9	293.2
<b>Asalariados (Planilla)</b>											
Remuneración de los asalariados	8,415.3	9,411.5	10,814.8	11,561.3	12,240.5	13,398.9	14,448.1	15,908.6	16,993.0	17,843.1	14,408.3
Tasa Efectiva de Tributación	7.3%	7.3%	7.3%	7.3%	7.3%	7.3%	7.3%	7.3%	7.3%	7.3%	7.3%
Recaudación Teórica	614.3	687.0	789.5	845.6	895.3	978.1	1,056.8	1,163.6	1,242.9	1,305.1	1,053.9
<b>Total Recaudación Teórica</b>	<b>681.7</b>	<b>760.8</b>	<b>877.2</b>	<b>1,075.8</b>	<b>1,120.1</b>	<b>1,236.5</b>	<b>1,328.2</b>	<b>1,443.7</b>	<b>1,517.3</b>	<b>1,554.1</b>	<b>1,347.1</b>
<b>Recaudación Efectiva</b>	<b>433.4</b>	<b>523.6</b>	<b>567.4</b>	<b>685.1</b>	<b>709.6</b>	<b>807.9</b>	<b>884.2</b>	<b>1,074.4</b>	<b>1,187.9</b>	<b>1,116.6</b>	<b>970.2</b>
<b>Brecha de Incumplimiento</b>	<b>248.3</b>	<b>237.2</b>	<b>309.8</b>	<b>390.7</b>	<b>410.5</b>	<b>428.6</b>	<b>444.0</b>	<b>369.3</b>	<b>329.4</b>	<b>437.4</b>	<b>376.8</b>
<b>Porcentaje de Brecha de Incumplimiento</b>	<b>36.4%</b>	<b>31.2%</b>	<b>35.3%</b>	<b>36.3%</b>	<b>36.7%</b>	<b>34.7%</b>	<b>33.4%</b>	<b>25.6%</b>	<b>21.7%</b>	<b>28.1%</b>	<b>28.0%</b>
PIB (Precios Corrientes) Nominal**	29,440.3	34,686.2	40,429.7	45,600.0	49,921.5	54,091.7	57,907.7	62,202.7	67,294.2	69,721.8	57,086.8
<b>Brecha de Incumplimiento como % del PIB</b>	<b>0.8%</b>	<b>0.7%</b>	<b>0.8%</b>	<b>0.9%</b>	<b>0.8%</b>	<b>0.8%</b>	<b>0.8%</b>	<b>0.6%</b>	<b>0.5%</b>	<b>0.6%</b>	<b>0.7%</b>

\*\*Serie PIB año base 2018, Contraloría General de la República



## Incumplimiento de Impuesto sobre la Renta de Persona Natural Años 2010-2020

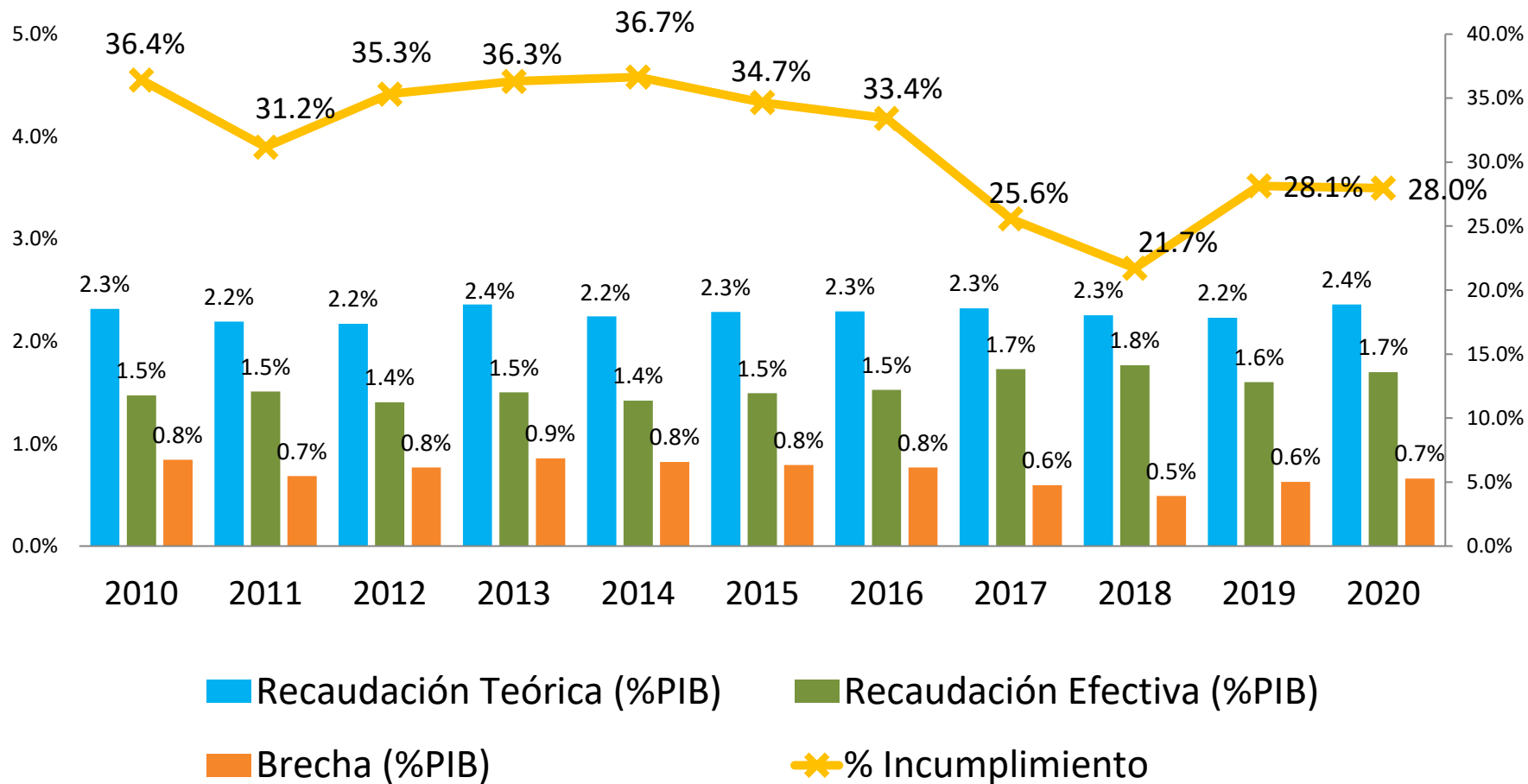

**CUADRO 4.9**  
**INCUMPLIMIENTO DEL IMPUESTO DE TRANSFERENCIA DE BIENES MUEBLES Y SERVICIOS, 2010-2020**  
**(En millones de balboas)**

Concepto	2010	2011	2012	2013	2014	2015	2016	2017	2018	2019	2020
<b>Total Recaudación Teórica</b>	1,005.7	1,765.6	2,062.8	2,292.3	2,507.2	2,678.8	2,772.3	3,454.8	3,220.7	3,495.2	2,066.7
<b>Recaudación Efectiva</b>	766.1	1,042.2	1,183.9	1,269.1	1,352.3	1,359.3	1,515.6	1,540.1	1,486.1	1,439.4	982.4
<b>Brecha de Incumplimiento</b>	<b>239.6</b>	<b>723.4</b>	<b>878.9</b>	<b>1,023.2</b>	<b>1,155.0</b>	<b>1,319.5</b>	<b>1,256.7</b>	<b>1,914.7</b>	<b>1,734.6</b>	<b>2,055.9</b>	<b>1,084.3</b>
<b>Porcentaje de Brecha de Incumplimiento</b>	<b>23.8%</b>	<b>41.0%</b>	<b>42.6%</b>	<b>44.6%</b>	<b>46.1%</b>	<b>49.3%</b>	<b>45.3%</b>	<b>55.4%</b>	<b>53.9%</b>	<b>58.8%</b>	<b>52.5%</b>
PIB (Precios Corrientes) Nominal**	28,917.1	34,373.8	39,954.8	45,600.0	49,921.5	54,091.7	57,907.7	62,202.7	67,294.2	69,721.8	57,086.8
<b>Brecha de Incumplimiento como % del PIB</b>	<b>0.8%</b>	<b>2.1%</b>	<b>2.2%</b>	<b>2.2%</b>	<b>2.3%</b>	<b>2.4%</b>	<b>2.2%</b>	<b>3.1%</b>	<b>2.6%</b>	<b>2.9%</b>	<b>1.9%</b>

\*\*Serie PIB año base 2018, Contraloría General de la República

## Incumplimiento de Impuesto de Transferencia de Bienes Muebles y Servicios Años 2010-2020

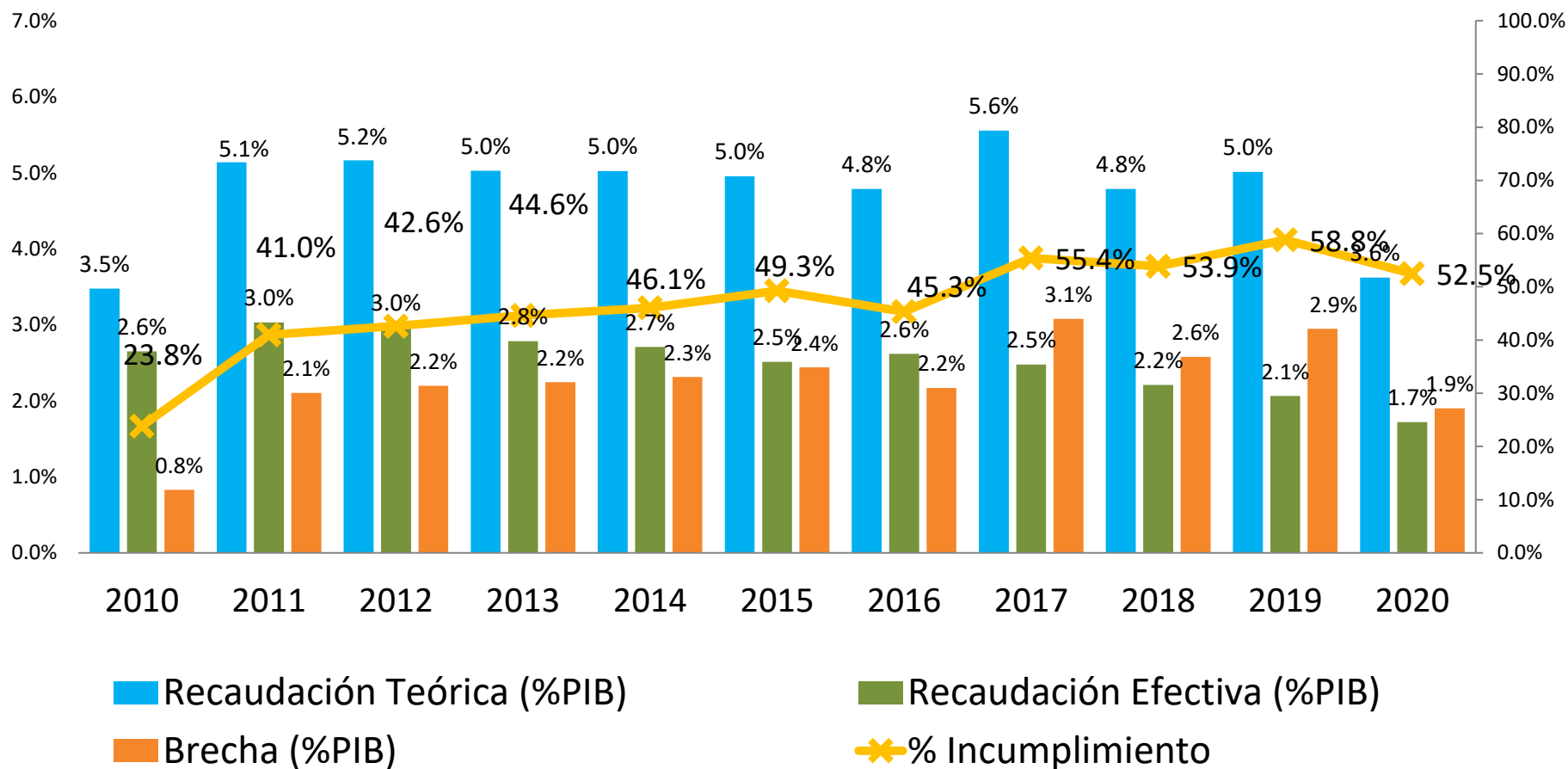

**CUADRO 5.0**  
**GASTO TRIBUTARIO DE IMPUESTO SOBRE LA RENTA, 2015-2020**  
**(En millones de balboas)**

Concepto	2015	2016	2017	2018	2019	2020
Gasto Tributario ISR PN	33.1	29.9	30.0	31.9	28.4	37.8
Gasto Tributario ISR PJ	695.2	698.5	596.8	623.5	555.4	412.6
<b>Total Gasto Tributario ISR</b>	<b>728.3</b>	<b>728.4</b>	<b>626.8</b>	<b>655.3</b>	<b>583.8</b>	<b>450.4</b>
PIB (Precios Corrientes) Nominal*	54,091.7	57,907.7	62,202.7	67,294.2	69,721.8	57,086.8
<b>Gasto Tributario ISR como % del PIB</b>	<b>1.35%</b>	<b>1.26%</b>	<b>1.01%</b>	<b>0.97%</b>	<b>0.84%</b>	<b>0.79%</b>

Nota:\*Serie PIB año base 2018, Contraloría General de la República

**CUADRO 5.1**  
**GASTO TRIBUTARIO DE IMPUESTO SOBRE LA RENTA NATURAL, 2015-2020**  
**(En millones de balboas)**

Concepto	2015	2016	2017	2018	2019	2020
Ingresos Exentos	5.0	2.3	2.1	2.8	2.5	3.6
Ingresos por Intereses	28.1	27.5	27.9	28.9	26.0	33.9
Documentos Fiscales	0.0	0.1	0.0	0.1	0.0	0.3
<b>Total Gasto Tributario ISRN</b>	<b>33.1</b>	<b>29.9</b>	<b>30.0</b>	<b>31.9</b>	<b>28.4</b>	<b>37.8</b>
PIB (Precios Corrientes) Nominal*	54,091.7	57,907.7	62,202.7	67,294.2	69,721.8	57,086.8
<b>Gasto Tributario ISRN como % del PIB</b>	<b>0.061%</b>	<b>0.052%</b>	<b>0.048%</b>	<b>0.047%</b>	<b>0.041%</b>	<b>0.066%</b>

Nota:\*Serie PIB año base 2018, Contraloría General de la República

**CUADRO 5.2**  
**GASTO TRIBUTARIO DE IMPUESTO SOBRE LA RENTA JURÍDICA, 2015-2020**  
**(En millones de balboas)**

Concepto	2015	2016	2017	2018	2019	2020
Instituciones sin Fines de Lucro u ONG	0.0	2.4	3.3	2.6	2.6	2.0
Régimen Especial	474.9	443.9	340.7	321.0	328.1	229.4
Ingresos exentos de Jurídico General	133.0	128.5	139.6	135.2	141.6	107.2
Créditos por Incentivo y Documentos Fiscales	87.2	123.7	113.2	164.7	83.0	74.1
<b>Total Gasto Tributario ISRJ</b>	<b>695.2</b>	<b>698.5</b>	<b>596.8</b>	<b>623.5</b>	<b>555.4</b>	<b>412.6</b>
PIB (Precios Corrientes) Nominal*	54,091.7	57,907.7	62,202.7	67,294.2	69,721.8	57,086.8
<b>Gasto Tributario ISRJ como % del PIB</b>	<b>1.3%</b>	<b>1.2%</b>	<b>1.0%</b>	<b>0.9%</b>	<b>0.8%</b>	<b>0.7%</b>

Nota:\*Serie PIB año base 2018, Contraloría General de la República

**CUADRO 5.3**  
**GASTO TRIBUTARIO DE IMPUESTO DE TRANSFERENCIA DE BIENES MUEBLES Y SERVICIOS, 2015-2020**  
**(En millones de balboas)**

Concepto	2015	2016	2017	2018	2019	2020
Consumo Final de Hogares	698.5	747.8	803.3	869.0	900.4	861.1
Consumo Final del Estado	195.6	205.7	227.3	242.5	218.5	144.3
Compras de Regímenes Especiales	533.3	381.2	468.2	474.7	421.8	304.5
Documentos Fiscales y/o Créditos autorizados	2.7	10.9	17.1	15.9	9.5	11.2
<b>Total Gasto Tributario ITBMS</b>	<b>1,430.2</b>	<b>1,345.7</b>	<b>1,516.0</b>	<b>1,602.1</b>	<b>1,550.1</b>	<b>1,321.2</b>
PIB (Precios Corrientes) Nominal*	54,091.7	57,907.7	62,202.7	67,294.2	69,721.8	57,086.8
<b>Gasto Tributario ITBMS como % del PIB</b>	<b>2.6%</b>	<b>2.3%</b>	<b>2.4%</b>	<b>2.4%</b>	<b>2.2%</b>	<b>2.3%</b>

Nota: \*Serie PIB año base 2018, Contraloría General de la República