

Boletín Estadístico Tributario 2021



REPÚBLICA DE PANAMÁ
— GOBIERNO NACIONAL —

MINISTERIO DE
ECONOMÍA Y FINANZAS
DIRECCIÓN GENERAL
DE INGRESOS

dgi.mef.gob.pa





**DIRECCIÓN GENERAL DE INGRESOS
BOLETÍN ESTADÍSTICO TRIBUTARIO
Enero - Diciembre 2021**

Esta es una publicación de la Dirección General de Ingresos
En caso de reproducción debe citarse la fuente

Elaborado por:
DEPARTAMENTO DE ESTUDIOS TRIBUTARIOS

Contenido

Presentación
Análisis de Recaudación

PRIMERA PARTE

Estructura y Comportamiento de la Recaudación

Pág.

	Estructura de los Ingresos Corrientes del Gobierno Central	11
1.1	Comparativo Recaudación acumulada por años, según Impuestos, 2020-2021 (en miles de balboas)	12
1.2	Estructura y Participación Porcentual de las Recaudaciones, año 2021, según Impuestos (en miles de balboas)	14
1.3	Recaudación de los Ingresos, por meses, según impuestos, 2021 (en miles de balboas)	16
1.4	Participación Porcentual de las Recaudaciones, por meses, según Impuestos, 2021 (en porcentajes)	18
1.5	Presión Fiscal de Ingresos Corrientes y Tributarios del Gobierno Central, por años, 2017-2021 (en miles de balboas)	20
1.6	Estructura Impuesto sobre la Renta, sobre la Propiedad y Patrimonio y Seguro Educativo, Por trimestre, según impuestos, 2021 (en miles de balboas)	21
1.7	Estructura I.T.B.M.S., Importación, Producción, Venta y Consumo Selectivo, sobre actos Jurídicos Y otros, por trimestre, según Impuestos, 2021 (en miles de balboas)	22
1.8	Estructura y Participación porcentual de las recaudaciones y en el PIB, año 2021, según impuestos (en miles de balboas)	23
1.9	Recaudación Histórica de los Ingresos Corrientes del Gobierno Central, por años, según impuestos, 2017-2021 (en miles de balboas)	24
	Gráfica de Recaudación en Efectivo de Ingresos Tributarios	26
1.10	Recaudación de Documentos Fiscales, por meses, según impuestos, 2021 (en miles de balboas)	27
1.11	Recaudación Histórica de Documentos Fiscales, por años, según impuestos, 2017-2021 (en miles de balboas)	28
1.12	Recaudación Histórica de Documentos Fiscales, por años, según incentivo tributario, 2017-2021 (en miles de balboas)	29

SEGUNDA PARTE

Recaudación por Administración Provincial

2.1	Comparativo Recaudación por años, según Administración Provincial, 2020-2021 (en miles de balboas)	31
-----	--	----

2.2	Recaudación Administración Provincial de Bocas del Toro, por meses, según Impuestos, 2021 (en balboas)	32
2.3	Recaudación Administración Provincial de Coclé, por meses, según Impuestos, 2021 (en balboas)	33
2.4	Recaudación Administración Provincial de Colón, por meses, según Impuestos, 2021 (en balboas)	34
2.5	Recaudación Administración Provincial de Chiriquí, por meses, según Impuestos, 2021 (en balboas)	35
2.6	Recaudación Administración Provincial de Darién, por meses, según Impuestos, 2021 (en balboas)	36
2.7	Recaudación Administración Provincial de Herrera, por meses, según Impuestos, 2021 (en balboas)	37
2.8	Recaudación Administración Provincial de Los Santos, por meses, según Impuestos, 2021 (en balboas)	38
2.9	Recaudación Administración Provincial de Panamá, por meses, según Impuestos, 2021 (en balboas)	39
2.10	Recaudación Administración Provincial de Veraguas, por meses, según Impuestos, 2021 (en balboas)	40
2.11	Recaudación Administración Provincial de Panamá Oeste, por meses, según Impuestos, 2021 (en balboas)	41
2.12	Recaudación de Impuestos Arancelarios y Aportes y Dividendos del Estado, por meses, según Impuestos, 2021 (en balboas)	42
2.13	Recaudación por Administración Provincial, según Impuestos, 2021 (en balboas)	43

TERCERA PARTE

Recaudación Mensual y Anual por Tipo de Impuestos

3.1	Participación de la Recaudación de los Ingresos Tributarios en los Ingresos Corrientes, 2017-2021 (en millones de balboas)	45
3.2	Participación de la Recaudación Efectiva de los Ingresos Tributarios en el Producto Interno Bruto, 2017-2021 (en millones de balboas)	46
3.3	Participación de la Recaudación de los Impuestos Directos en los Ingresos Tributarios, 2017-2021 (en millones de balboas)	47
3.4	Participación de la Recaudación de los Impuestos Indirectos en los Ingresos Tributarios, 2017-2021 (en millones de balboas)	47
3.5	Recaudación Persona Natural por años, según meses, 2017-2021 (en miles de balboas)	48
3.6	Recaudación Persona Jurídica y Zona Libre por años, según meses, 2017-2021 (en miles de balboas)	49
3.7	Recaudación Planillas por años, según meses, 2017-2021 (en miles de balboas)	50
3.8	Recaudación Dividendos por años, según meses, 2017-2021 (en miles de balboas)	51
3.9	Recaudación Complementario por años, según meses, 2017-2021 (en miles de balboas)	52
3.10	Recaudación Transferencia Bienes Inmuebles por años, según meses, 2017-2021 (en miles de balboas)	53
3.11	Recaudación Ganancias de Capital por años, según meses, 2017-2021 (en miles de balboas)	54

3.12	Recaudación Inmuebles por años, según meses, 2017-2021 (en miles de balboas)	55
3.13	Recaudación Avisos de Operación de Empresas por años, según meses, 2017-2021 (en miles de balboas)	56
3.14	Recaudación Seguro Educativo por años, según meses, 2017-2021 (en miles de balboas)	57
3.15	Recaudación ITBMS Importación por años, según meses, 2017-2021 (en miles de balboas)	58
3.16	Recaudación ITBMS Ventas por años, según meses, 2017-2021 (en miles de Balboas)	59
3.17	Recaudación Importación por años, según meses, 2017-2021 (en miles de balboas)	60
3.18	Recaudación Primas de Seguro por años, según meses, 2017-2021 (en miles de balboas)	61
3.19	Recaudación Consumo de Combustible por años, según meses, 2017-2021 (en miles de balboas)	62
3.20	Recaudación ISC Cerveza por años, según meses, 2017-2021 (en miles de balboas)	63
3.21	Recaudación ISC Licores y Vinos por años, según meses, 2017-2021 (en miles de balboas)	64
3.22	Recaudación ISC Gaseosas por años, según meses, 2017-2021 (en miles de balboas)	65
3.23	Recaudación ISC Varios Importados por años, según meses, 2017-2021 (en miles de balboas)	66
3.24	Recaudación ISC Joyas y Armas por años, según meses, 2017-2021 (en miles de balboas)	67
3.25	Recaudación ISC Televisión, Cable y Microondas por años, según meses, 2017-2021 (en miles de balboas)	68
3.26	Recaudación ISC Suerte y Azar por años, según meses, 2017-2021 (en miles de balboas)	69
3.27	Recaudación ISC Cigarrillo Importado por años, según meses, 2017-2021 (en miles de balboas)	70
3.28	Recaudación ISC Automóviles por años, según meses, 2017-2021 (en miles de balboas)	71
3.29	Recaudación Declaración Timbres por años, según meses, 2017-2021 (en miles de balboas)	72
3.30	Recaudación Bancos y Casa de Cambios por años, según meses, 2017-2021 (en miles de balboas)	73
3.31	Recaudación Tasas, Derechos y otros por años, según meses, 2017-2021 (en miles de balboas)	74
3.32	Recaudación Participación de Utilidades de Empresas Estatales y Aposrtes por años, según meses, 2017-2021 (en miles de balboas)	75
3.33	Recaudación Otros Ingresos Corrientes por años, según meses, 2017-2021 (en miles de balboas)	76

CUARTA PARTE

Declaraciones, Costo de Incentivo y otros

4.1	Participación por Declarantes de Renta Jurídica, según Actividad Económica, año 2021	78
4.2	Participación por Ganancia Neta declarada de Renta Jurídica, según Actividad Económica, año 2021 (en miles de balboas)	79

4.3	Participación por Impuesto sobre Renta Jurídica declarada, según Actividad Económica, año 2021 (en miles de balboas)	80
4.4	Participación por ITBMS declarado, según Actividad Económica, año 2021 (en miles de balboas)	81
4.5	Contribuyentes declarantes de Renta Natural, Jurídica y Régimen Especial, 2017-2021	82
4.6	Costo de Beneficios Otorgados por el Estado por años, según Incentivo, 2017-2021 (en miles de balboas)	83
4.7	Estudios de Incumplimiento de Impuesto sobre la Renta Persona Jurídica 2017-2021	85
	Gráfica de Incumplimiento de Impuesto sobre la Renta Persona Jurídica, 2017-2021	87
4.8	Estudios de Incumplimiento de Impuesto sobre la Renta Persona Natural 2017-2021	88
	Gráfica de Incumplimiento de Impuesto sobre la Renta Persona Natural, 2017-2021	89
4.9	Estudios de Incumplimiento de Impuesto de Transferencia de Bienes Muebles y Servicios 2017-2021	90
	Gráfica de Incumplimiento de Impuesto de Transferencia de Bienes Muebles y Servicios, 2017-2021	91
5.0	Estudios de Gasto Tributario de Impuesto sobre la Renta, 2018-2021	92
5.1	Estudios de Gasto Tributario de Impuesto sobre la Renta Natural, 2018-2021	92
5.2	Estudios de Gasto Tributario de Impuesto sobre la Renta Jurídica, 2018-2021	92
5.3	Estudios de Gasto Tributario de Transferencia de Bienes Muebles y Servicios, 2018-2021	93

Presentación

La Dirección General de Ingresos (DGI) del Ministerio de Economía y Finanzas con el objeto de mantener informados a la opinión pública en general en temas tributarios, pone a disposición el Boletín Estadístico Tributario 2021. En esta edición se despliega la evolución de la recaudación por impuestos y de forma mensual en la República de Panamá de los últimos cinco años (2017-2021).

La actual estructura del sistema tributario en la República de Panamá está compuesta por impuestos directos e indirectos. Estos ingresos tributarios junto a los ingresos no tributarios componen los ingresos corrientes, y éstos a su vez conjuntamente con los ingresos de capital constituyen el presupuesto general del Estado. Es importante mencionar que en la recaudación de los Ingresos Tributarios también se refleja el trabajo de la Autoridad Nacional de Aduanas.

El Boletín Estadístico Tributario 2021, está dividido en varias secciones para su comprensión, la primera muestra la estructura y comportamiento de las recaudaciones, un análisis comparativo por fuente de ingresos, así como las recaudaciones por grupos de impuestos y documentos fiscales.

La segunda parte analiza la estructura y participación administrativa provincial de las recaudaciones.

En la tercera parte recopila las estadísticas de recaudación mensual y anual por tipo de impuestos desde 2017-2021.

Finalmente, la cuarta parte muestra la participación de diferentes conceptos de las declaraciones presentadas por los contribuyentes, el costo de beneficios otorgados por el Estado desde 2017 a 2021 y los resultados del estudio realizado por la DGI del Incumplimiento de Impuesto sobre la Renta Persona Jurídica y Natural años 2017 al 2021, y del Incumplimiento de Impuesto de Transferencia de Bienes Muebles y Servicios de los años 2017 al 2021. Adicional incluimos el estudio del Gasto Tributario de Impuesto sobre la Renta Persona Jurídica y Natural años 2018-2021, así como del Gasto Tributario del Impuesto de Transferencia de Bienes Muebles y Servicios de los años 2018-2021.

Análisis de la Recaudación

Los Ingresos Corrientes del Gobierno Central en efectivo al cierre fiscal del año 2021, registran la suma de B/.7,508 millones, presentando un aumento de B/.1,055 millones respecto al mismo período del año anterior, lo que representa un crecimiento de un 16.4%. Los resultados del análisis muestran que la recaudación de impuestos en general para el periodo 2021, alcanzó superar a la recaudación del 2020. Esto debido a algunas medidas de alivio tributarios para hacer frente a la reactivación económica después de la pandemia del Covid-19 donde se da la reapertura de las empresas y reactivación de los contratos suspendidos. También la regularización tributaria de los contribuyentes, como la exoneración en recargos e intereses de 70% en arreglos de pago, y de 75% en caso de abono total de las obligaciones que se encontraban en condición de morosidad hasta el 31 de enero del año 2021.

La recaudación efectiva de Ingresos Tributarios fue de B/.4,408 millones, presentando un aumento de B/.512 millones en comparación al mismo período del año anterior; donde los Impuestos Directos arrojaron un resultado de B/.2,410 millones, siendo este monto superior en 8% versus el 2020. Por parte de los Impuestos Indirectos, al comparar con el año anterior, consideramos un aumento en la recaudación de B/.318 millones, es decir un 18.9% más.

La recaudación efectiva por concepto de Impuesto Sobre la Renta mostró un total de B/.2,033 millones. En donde el Impuesto Complementario fue de B/.83 millones, registrando una disminución de B/.16 millones, es decir, de un 16.1% comparada con 2020. En Renta de Autoridad del Canal Planilla la recaudación fue de B/.97 millones, representando un crecimiento de B/.3 millones, equivalente a 2.9%. En cuanto al Impuesto Sobre la Renta Jurídica su recaudo fue de B/.541 millones, registrando un decrecimiento de B/.24 millones con respecto al año 2020, representando éste un descenso de 4.2%.

La recaudación de los Impuestos Sobre la Propiedad y Patrimonio alcanzaron una recaudación de B/.264 millones, aumentando en B/. 52 millones con respecto al año anterior.

Con relación a los Impuestos de Transferencia de Bienes Muebles y Servicios, la recaudación fue de B/.1,152 millones, destacándose el ITBMS Ventas con una recaudación de B/.710 millones. Este rubro refleja un aumento de B/.51 millones en comparación al año anterior.

El Impuesto de Importación presentó un crecimiento de 32.9% debido a que se recaudó la suma de B/.286 millones, aumentando versus el año anterior en B/.71 millones.

En el caso del Impuesto Sobre la Producción Venta y Consumo Selectivo, su recaudación fue de B/.513 millones, B/.72 millones superior al año anterior; éste aumento gracias al Impuesto Selectivo al Consumo de Combustible que presentó un crecimiento de B/.28 millones en comparación al 2020.

Por otro lado, los Ingresos No tributarios aportaron la suma de B/.2,998 millones, presentando un aumento de B/.487 millones, es decir, 19.4% mayor al año anterior. La participación de utilidades de empresas, y aportes al Estado en general, obtuvieron resultados positivos en la recaudación de B/.375 millones de más comparados con el 2020.

La recaudación de Otros Ingresos Corrientes B/.102 millones, presentó un aumento de B/.55 millones, es decir 119% mayor respecto al año anterior.

La recaudación de Documentos Fiscales alcanzó la suma de B/.193 millones, que en comparación al año anterior aumentó B/.39 millones.

La cifra de recaudación de Ingresos Tributarios en efectivo alcanzada en 2021 aumentó en 13.2% en comparación a la recaudación del año 2020.

A continuación, se muestra la gráfica histórica comparativa de los Ingresos Tributarios desde el año 2010 al 2021.

Recaudación de Ingresos Tributarios en Efectivo 2010 - 2021

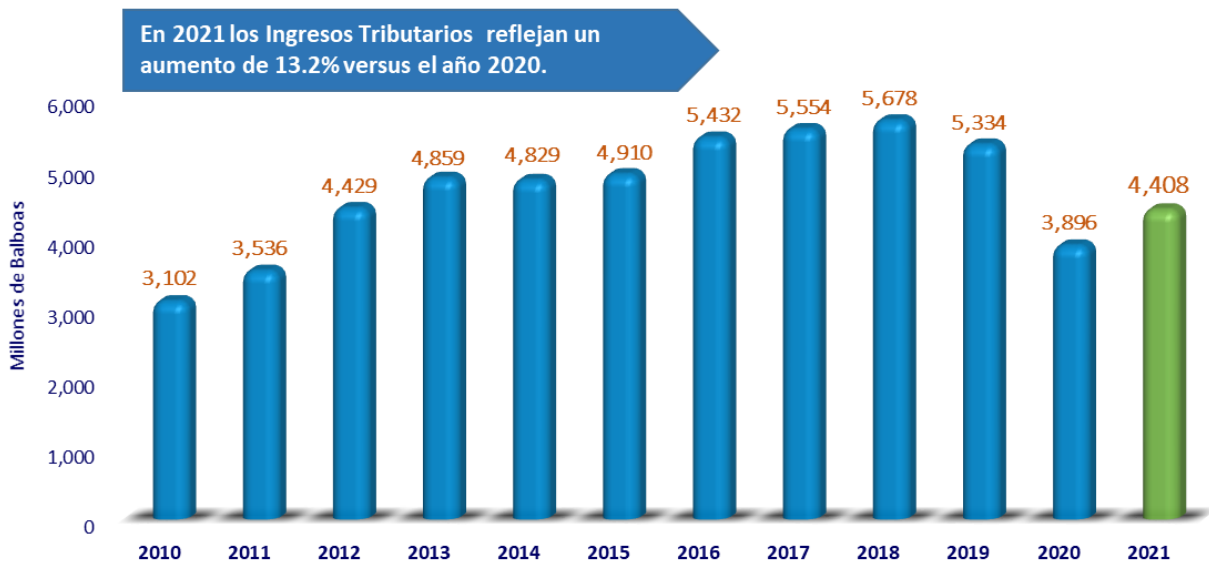

*Cifras oficiales 2010-2021

Fuente: Contraloría General de la República y Sistema de Información e-tax - DGI
Departamento de Estudios Tributarios

PRIMERA PARTE

ESTRUCTURA Y COMPORTAMIENTO DE LA RECAUDACIÓN



ESTRUCTURA DE LOS INGRESOS CORRIENTES DEL GOBIERNO CENTRAL

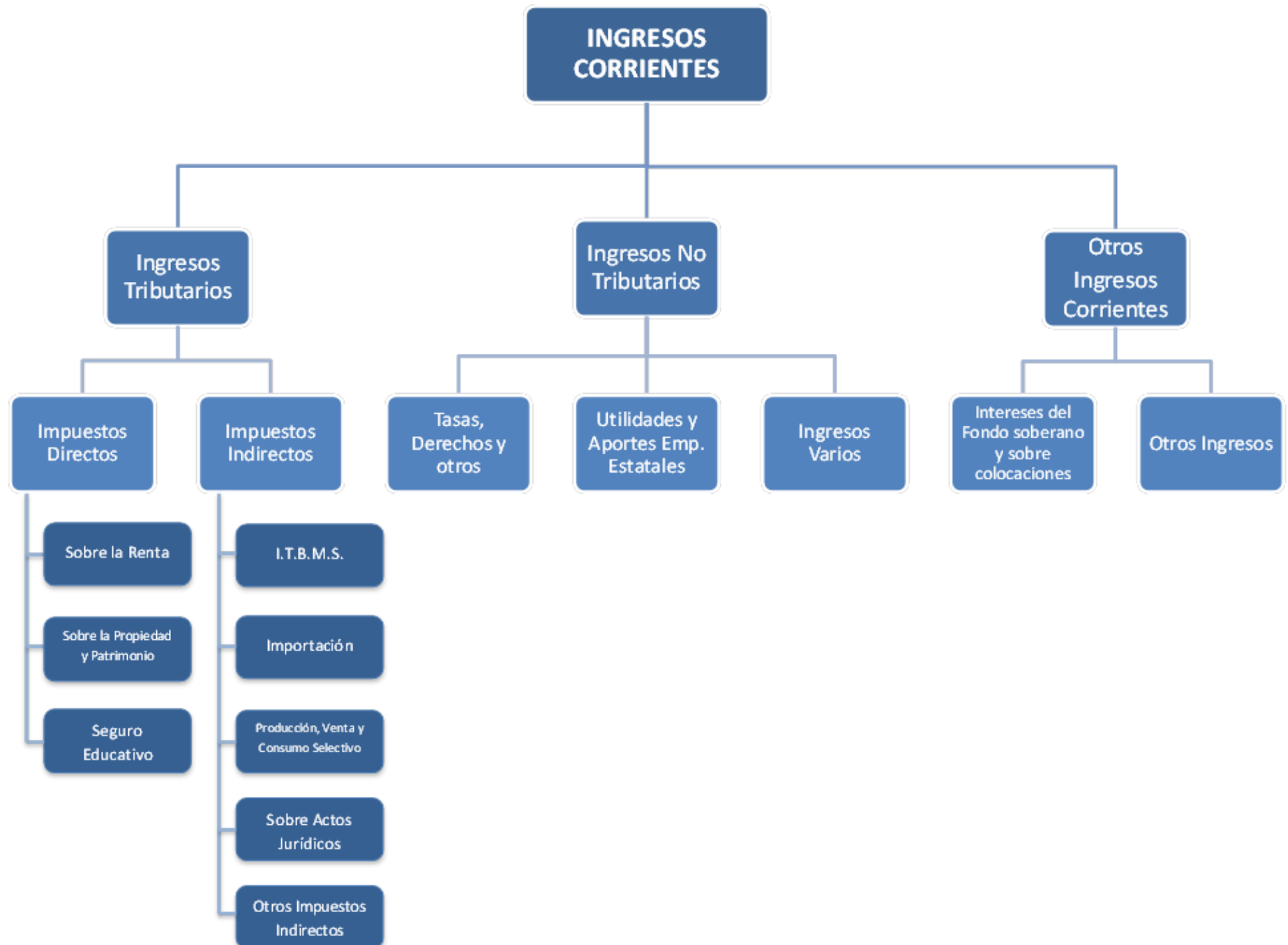

CUADRO 1.1
COMPARATIVO DE RECAUDACIÓN ACUMULADA POR AÑOS, SEGÚN IMPUESTOS
 (En miles de balboas)

DETALLE	AÑOS		VARIACIÓN	
	2021	2020	ABSOLUTA	RELATIVA
I. INGRESOS CORRIENTES (II +V+VI)	7,508,112.7	6,452,883.2	1,055,229	16.4%
II. INGRESOS TRIBUTARIOS (III + IV)	4,408,434.9	3,895,955.7	512,479	13.2%
III. IMPUESTOS DIRECTOS	2,410,187.1	2,215,682.9	194,504	8.8%
Persona Natural	37,837.6	32,327.5	5,510	17.0%
Persona Jurídica	541,175.7	565,024.3	(23,849)	-4.2%
Planillas	966,912.6	838,283.7	128,629	15.3%
Dividendos	127,398.1	119,624.2	7,774	6.5%
Complementario	82,665.6	98,550.2	(15,885)	-16.1%
Autoridad del Canal - Planilla	96,714.3	93,968.7	2,746	2.9%
Zona Libre de Colón	40,681.3	29,958.2	10,723	35.8%
Transferencia Bienes Inmuebles	35,273.6	21,652.9	13,621	62.9%
Ganancias de Capital - Valores	22,637.7	46,412.8	(23,775)	-51.2%
Ganancias de Capital - Inmuebles	81,930.4	55,413.4	26,517	47.9%
Inmuebles	144,563.6	104,306.6	40,257	38.6%
Avisos de Operación de Empresas	119,131.6	107,490.1	11,642	10.8%
Seguro Educativo	113,264.9	102,670.0	10,595	10.3%
IV. IMPUESTOS INDIRECTOS	1,998,247.8	1,680,272.8	317,975	18.9%
I.T.B.M.S. - Importación	442,422.1	319,860.3	122,562	38.3%
I.T.B.M.S. - Ventas	709,515.2	658,961.3	50,554	7.7%
Importación	286,071.1	215,211.8	70,859	32.9%
Primas de Seguro	80,295.2	88,469.7	(8,174)	-9.2%
Consumo de Combustible	150,709.7	122,611.7	28,098	22.9%
I.S.C. - Cerveza	46,700.0	47,133.0	(433)	-0.9%
I.S.C. - Licores y Vinos	15,212.5	13,050.4	2,162	16.6%
I.S.C. - Gaseosas	6,263.3	6,793.4	(530)	-7.8%
I.S.C. - Varios Importados	27,368.0	22,609.5	4,759	21.0%
I.S.C. - Joyas y Armas	2.2	3.4	(1)	-33.8%
I.S.C. - Televisión, Cable y Microonda	35,952.6	36,815.6	(863)	-2.3%
I.S.C. - Suerte y Azar	28,845.1	15,531.0	13,314	85.7%
I.S.C. - Cigarrillo Importado	17,346.4	19,787.2	(2,441)	-12.3%
I.S.C. - Automóviles	104,543.0	68,921.1	35,622	51.7%
Declaración Timbres	24,262.2	19,556.0	4,706	24.1%
Bancos y Casa de Cambios	22,739.1	24,957.4	(2,218)	-8.9%
Licencia Comercial y Profesional	0.0	0.0	-	∞
V. INGRESOS NO TRIBUTARIOS	2,998,062.7	2,510,593.3	487,469	19.4%
TASAS, DERECHOS Y OTROS	971,455.6	858,528.1	112,927	13.2%
Correos y Telégrafos	1,125.0	975.0	150	15.4%
Anualidad, peajes y serv, del Canal	570,993.6	545,655.7	25,338	4.6%
Concesiones Varias - Casinos	36,230.2	21,079.9	15,150	71.9%
Concesiones Varias - Bienes Revertidos	9,052.6	6,261.1	2,791	44.6%
Tasa Anual S. A.	69,141.1	69,034.6	106	0.2%

FECI	35,673.7	41,553.4	(5,880)	-14.1%
Derecho Único	692.6	221.2	471	213.1%
Tasa de Aviso de Operación	454.9	644.4	(190)	-29.4%
Inscrip. Registro del Municipio-T.A.O.	175.9	212.3	(36)	-17.2%
Tasa Administrativa Aduanera	20,067.2	17,145.3	2,922	17.0%
Regalías de Recursos Minerales	4,565.2	2,534.5	2,031	80.1%
Regalías por Recursos Minerales Metálicos	36,058.2	10,191.6	25,867	253.8%
Otros (1)	187,225.5	143,019.1	44,206	30.9%
PART. DE UTIL. DE EMP. EST. Y APORTES	2,026,607.1	1,652,065.2	374,542	22.7%
Dividendos Cable & Wireless	18,016.8	14,334.5	3,682	25.7%
Dividendos del Canal	1,487,818.0	1,281,448.2	206,370	16.1%
Dividendos Empresas Eléctricas	77,951.0	100,266.6	(22,316)	-22.3%
Dividendos AITSA	0.0	0.0	-	∞
Dividendo COFINA	3.7	4.2	(0)	-11.9%
Dividendos de Panamá Ports Company	130,000.0	0.0	130,000	∞
Lotería Nacional de Benef.	49,476.1	16,251.5	33,225	204.4%
Registro Publico	19,000.0	19,908.7	(909)	-4.6%
Autoridad del Transito	5,000.0	5,000.0	-	0.0%
Autoridad Marítima de Panamá	115,890.0	94,110.0	21,780	23.1%
Dividendos CALV	33,858.0	30,780.0	3,078	10.0%
Dividendos PTP	0.0	0.0	-	∞
Autoridad de Turismo de Panamá	9,375.0	13,125.0	(3,750)	-28.6%
Dirección de Aeronáutica Civil	0.0	0.0	-	∞
Zona Libre de Colón	12,677.0	14,095.6	(1,419)	-10.1%
Dividendos Caja de Ahorros	8,000.0	0.0	8,000	∞
Banco Nacional de Panamá	59,475.5	62,293.0	(2,817)	-4.5%
Señoreaje (2)	66.0	447.9	(382)	-85.3%
VI. OTROS INGRESOS CORRIENTES	101,615.0	46,334.3	55,281	119.3%
Intereses del Fondo Soberano(Ahorro de Panamá)	0.0	0.0	-	∞
Intereses sobre Colocaciones y otros	2,331.6	3,310.3	(979)	-29.6%
Otros Ingresos (3)	99,283.5	43,023.9	56,260	130.8%

(1) Incluye: Transferencias corrientes, servicios de vigilancia, ingresos varios.

(2) Se refiere a la diferencia entre el costo y el valor nominal de la acuñación de moneda fraccionaria.

(3) Incluye: Fondos incorporados, tales como: rentas de activos, ingresos por venta de bienes y servicios, tasas, derechos y otros.

Cifras Oficiales, Contraloría General de la República.

Fuente: Departamento de Estudios Tributarios, DGI.

CUADRO 1.2
ESTRUCTURA Y PARTICIPACIÓN PORCENTUAL DE LAS RECAUDACIONES, AÑO 2020, SEGÚN IMPUESTOS
(En miles de balboas)

DETALLE	2021	PARTICIPACIÓN %
I. INGRESOS CORRIENTES (II +V+VI)	7,508,112.7	100.0%
II. INGRESOS TRIBUTARIOS (III + IV)	4,408,434.9	58.7%
III. IMPUESTOS DIRECTOS	2,410,187.1	32.1%
Persona Natural	37,837.6	0.5%
Persona Jurídica	541,175.7	7.2%
Planillas	966,912.6	12.9%
Dividendos	127,398.1	1.7%
Complementario	82,665.6	1.1%
Autoridad del Canal - Planilla	96,714.3	1.3%
Zona Libre de Colón	40,681.3	0.5%
Transferencia Bienes Inmuebles	35,273.6	0.5%
Ganancias de Capital - Valores	22,637.7	0.3%
Ganancias de Capital - Inmuebles	81,930.4	1.1%
Inmuebles	144,563.6	1.9%
Avisos de Operación de Empresas	119,131.6	1.6%
Seguro Educativo	113,264.9	1.5%
IV. IMPUESTOS INDIRECTOS	1,998,247.8	26.6%
I.T.B.M.S. - Importación	442,422.1	5.9%
I.T.B.M.S. - Ventas	709,515.2	9.4%
Importación	286,071.1	3.8%
Primas de Seguro	80,295.2	1.1%
Consumo de Combustible	150,709.7	2.0%
I.S.C. - Cerveza	46,700.0	0.6%
I.S.C. - Licores y Vinos	15,212.5	0.2%
I.S.C. - Gaseosas	6,263.3	0.1%
I.S.C. - Varios Importados	27,368.0	0.4%
I.S.C. - Joyas y Armas	2.2	0.0%
I.S.C. - Televisión, Cable y Microonda	35,952.6	0.5%
I.S.C. - Suerte y Azar	28,845.1	0.4%
I.S.C. - Cigarrillo Importado	17,346.4	0.2%
I.S.C. - Automóviles	104,543.0	1.4%
Declaración Timbres	24,262.2	0.3%
Bancos y Casa de Cambios	22,739.1	0.3%
Licencia Comercial y Profesional	0.0	0.0%
V. INGRESOS NO TRIBUTARIOS	2,998,062.7	39.9%
TASAS, DERECHOS Y OTROS	971,455.6	12.9%
Correos y Telégrafos	1,125.0	0.0%
Anualidad, peajes y serv, del Canal	570,993.6	7.6%

Concesiones Varias - Casinos	36,230.2	0.5%
Concesiones Varias - Bienes Revertidos	9,052.6	0.1%
Tasa Anual S. A.	69,141.1	0.9%
FECI	35,673.7	0.5%
Derecho Único	692.6	0.0%
Tasa de Aviso de Operación	454.9	0.0%
Inscrip. Registro del Municipio-T.A.O.	175.9	0.0%
Tasa Administrativa Aduanera	20,067.2	0.3%
Regalías de Recursos Minerales	4,565.2	0.1%
Otros (1)	187,225.5	2.5%
PART. DE UTIL. DE EMP. EST. Y APORTES	2,026,607.1	27.0%
Dividendos Cable & Wireless	18,016.8	0.2%
Dividendos del Canal	1,487,818.0	19.8%
Dividendos Empresas Electricas	77,951.0	1.0%
Dividendos AITSA	0.0	0.0%
Dividendo COFINA	3.7	0.0%
Dividendos de Panamá Ports Company	130,000.0	1.7%
Lotería Nacional de Benef.	49,476.1	0.7%
Registro Publico	19,000.0	0.3%
Autoridad del Transito	5,000.0	0.1%
Autoridad Marítima de Panamá	115,890.0	1.5%
Dividendos PTP	0.0	0.0%
Autoridad de Turismo de Panamá	9,375.0	0.1%
Zona Libre de Colón	12,677.0	0.2%
Dividendos Caja de Ahorros	8,000.0	0.1%
Banco Nacional de Panamá	59,475.5	0.8%
Señoreaje (2)	66.0	0.0%
VI. OTROS INGRESOS CORRIENTES	101,615.0	1.4%
Intereses del Fondo Soberano(Ahorro de Panamá)	0.0	0.0%
Intereses sobre Colocaciones y otros	2,331.6	0.0%
Otros Ingresos (3)	99,283.5	1.3%

(1) Incluye: Transferencias corrientes, servicios de vigilancia, ingresos varios.

(2) Se refiere a la diferencia entre el costo y el valor nominal de la acuñación de moneda fraccionaria.

(3) Incluye: Fondos incorporados, tales como: rentas de activos, ingresos por venta de bienes y servicios, tasas, derechos y otros.

CUADRO 1.3
RECAUDACIÓN DE LOS INGRESOS, POR MESES, SEGÚN IMPUESTOS, 2021
 (En miles de balboas)

DETALLE	ENERO	FEBRERO	MARZO	ABRIL	MAYO	JUNIO	JULIO	AGOSTO	SEPTIEMBRE	OCTUBRE	NOVIEMBRE	DICIEMBRE	TOTALES
I. INGRESOS CORRIENTES (II +V+VI)	268,014.2	346,855.9	729,668.0	393,959.0	471,651.4	618,503.7	463,318.9	439,529.5	539,290.1	437,605.6	467,461.7	2,332,254.7	7,508,112.7
II. INGRESOS TRIBUTARIOS (III + IV)	166,304.2	251,507.7	620,748.9	308,193.7	368,806.9	428,207.6	301,147.7	340,155.2	427,791.3	326,941.3	305,192.8	563,437.5	4,408,434.9
III. IMPUESTOS DIRECTOS	91,036.7	119,042.0	455,840.3	147,591.3	195,783.3	258,859.3	130,194.6	163,141.9	248,524.9	138,298.2	125,488.2	336,386.3	2,410,187.1
Persona Natural	576.0	979.6	5,123.3	2,548.9	4,692.0	4,668.5	1,436.8	3,327.7	4,496.2	1,901.5	991.9	7,095.1	37,837.6
Persona Jurídica	4,853.1	5,830.1	97,011.6	8,792.4	39,096.2	90,039.6	12,365.3	16,054.9	116,173.6	8,303.4	8,660.8	133,994.8	541,175.7
Planillas	53,976.6	67,370.2	215,174.6	68,226.4	67,134.1	73,925.0	71,311.8	68,858.6	70,340.9	67,822.8	68,275.5	74,496.1	966,912.6
Dividendos	1,797.9	3,144.1	24,935.7	8,824.2	10,568.7	3,571.4	7,834.3	4,452.7	6,540.9	19,081.3	8,148.7	28,498.3	127,398.1
Complementario	1,866.2	773.7	16,941.2	2,173.3	7,110.8	38,974.3	1,679.3	3,576.4	2,057.6	1,145.0	1,327.6	5,040.2	82,665.6
Autoridad del Canal - Planilla	7,935.0	6,128.4	7,016.7	6,053.5	9,807.0	5,984.5	6,174.7	6,309.7	6,023.6	7,064.3	11,861.3	16,355.6	96,714.3
Zona Libre de Colón	577.0	109.4	7,183.3	661.3	3,480.2	6,734.8	408.9	5,392.4	7,297.0	422.6	907.4	7,506.9	40,681.3
Transferencia Bienes Inmuebles	1,259.4	2,164.8	2,709.9	2,135.4	2,954.5	4,049.0	2,954.0	3,327.9	3,926.7	3,922.2	2,343.3	3,526.4	35,273.6
Ganancias de Capital - Valores	245.8	2,471.0	474.7	1,637.5	2,023.0	1,176.1	613.3	1,317.1	2,503.1	3,435.4	2,573.3	4,167.5	22,637.7
Ganancias de Capital - Inmuebles	2,644.9	4,969.1	6,021.6	5,257.1	6,749.7	8,442.8	7,344.6	7,907.3	8,951.4	9,303.9	6,149.3	8,188.8	81,930.4
Inmuebles	6,122.8	14,645.1	4,797.9	25,870.6	7,977.7	6,325.9	4,974.4	27,534.3	5,901.1	4,793.1	3,614.6	32,006.0	144,563.6
Avisos de Operación de Empresas	1,677.0	2,091.8	57,931.0	5,413.0	24,191.8	4,969.5	3,099.5	5,085.1	4,886.4	2,096.8	1,659.6	6,030.2	119,131.6
Seguro Educativo	7,504.9	8,364.7	10,518.9	9,997.8	9,997.8	9,997.8	9,997.8	9,997.8	9,426.5	9,005.8	8,974.8	9,480.4	113,264.9
IV. IMPUESTOS INDIRECTOS	75,267.5	132,465.8	164,908.5	160,602.4	173,023.6	169,348.2	170,953.1	177,013.3	179,266.4	188,643.2	179,704.5	227,051.2	1,998,247.8
I.T.B.M.S. - Importación	15,116.5	28,736.0	34,635.7	34,630.0	37,356.7	38,194.8	40,628.7	37,972.0	40,151.7	46,371.5	37,987.5	50,640.9	442,422.1
I.T.B.M.S. - Ventas	30,123.3	46,232.7	50,509.6	61,605.4	62,616.6	60,325.3	61,125.2	64,981.5	62,500.1	66,671.9	65,569.6	77,253.9	709,515.2
Importación	8,642.1	17,326.2	20,821.2	19,792.1	21,339.1	23,453.8	27,059.5	26,255.5	26,593.3	31,614.3	27,836.9	35,337.2	286,071.1
Primas de Seguro	831.9	7,346.1	7,194.4	8,740.9	6,268.8	7,134.0	7,138.3	7,400.2	7,421.0	6,472.0	7,488.0	6,859.7	80,295.2
Consumo de Combustible	5,853.6	11,021.6	14,244.6	11,879.2	13,648.5	11,319.1	7,740.4	12,761.5	13,237.4	9,835.8	13,753.7	25,414.4	150,709.7
I.S.C. - Cerveza	640.1	3,724.6	4,668.6	2,231.6	7,456.6	4,887.8	3,934.4	3,600.1	3,826.2	3,899.2	3,713.1	4,117.6	46,700.0
I.S.C. - Licores y Vinos	195.6	939.7	1,290.0	1,161.1	1,061.9	1,446.1	1,319.6	1,229.3	1,516.0	1,553.1	1,771.1	1,729.0	15,212.5
I.S.C. - Gaseosas	148.1	482.1	485.0	525.3	631.0	647.7	539.2	553.6	504.1	610.9	538.0	598.3	6,263.3
I.S.C. - Varios Importados	1,156.0	2,187.7	2,601.8	2,412.5	2,014.3	2,672.9	2,442.9	2,383.3	2,072.5	2,095.7	2,427.1	2,901.3	27,368.0
I.S.C. - Joyas y Armas	0.1	0.1	-	-	-	-	0.1	-	-	0.1	2.0	-	2.2
I.S.C. - Televisión, Cable y Microonda	2,574.5	2,773.5	2,857.7	3,179.3	3,021.8	3,102.7	3,168.9	3,066.1	3,077.5	2,943.5	3,249.6	2,937.5	35,952.6
I.S.C. - Suerte y Azar	1,759.9	521.1	406.2	2,496.5	2,801.2	2,877.1	2,760.0	2,804.3	3,081.2	2,959.9	3,346.7	3,031.2	28,845.1
I.S.C. - Cigarrillo Importado	235.1	602.5	772.7	682.7	1,891.9	1,776.1	2,225.7	1,425.2	1,863.9	2,013.3	1,065.9	2,791.4	17,346.4
I.S.C. - Automóviles	2,786.8	6,672.4	10,938.6	8,754.9	10,558.0	9,746.7	8,557.0	9,820.4	9,143.5	8,624.6	9,145.0	9,795.1	104,543.0
Declaración Timbres	998.0	1,844.5	1,925.1	2,421.1	1,432.1	1,691.1	2,302.6	1,638.1	2,103.4	2,971.3	1,797.2	3,137.6	24,262.2
Bancos y Casa de Cambios	4,206.0	2,055.0	11,557.2	89.9	925.2	73.1	10.6	1,122.3	2,174.6	6.1	13.1	505.9	22,739.1
Licencia Comercial y Profesional	-	-	-	-	-	-	-	-	-	-	-	-	-

DETALLE	ENERO	FEBRERO	MARZO	ABRIL	MAYO	JUNIO	JULIO	AGOSTO	SEPTIEMBRE	OCTUBRE	NOVIEMBRE	DICIEMBRE	TOTALES
V. INGRESOS NO TRIBUTARIOS	85,049.8	91,847.8	105,194.5	82,495.3	98,920.1	177,342.2	151,446.9	90,401.6	103,246.0	106,009.0	159,142.5	1,746,967.0	2,998,062.7
TASAS, DERECHOS Y OTROS	79,213.5	69,154.1	82,367.6	65,617.8	89,205.3	74,872.7	83,478.5	65,289.8	85,648.3	69,820.0	118,606.7	88,181.2	971,455.6
Correos y Telégrafos	-	-	-	-	1,125.0	-	-	-	-	-	-	-	1,125.0
Anualidad, peajes y serv. del Canal	48,354.2	54,451.8	44,243.7	50,092.1	47,348.9	30,181.3	50,567.9	47,763.6	52,261.0	44,836.6	47,311.9	53,580.7	570,993.6
Concesiones Varias - Casinos	1,685.1	-	1,409.9	3,276.1	3,555.7	3,680.8	3,380.0	3,568.4	3,756.7	3,774.4	4,239.0	3,904.1	36,230.2
Concesiones Varias - Bienes Revertidos	967.3	413.1	467.9	947.0	518.0	543.6	708.4	566.7	1,513.8	906.7	744.0	756.0	9,052.6
Tasa Anual S. A.	4,877.2	3,987.9	5,065.0	4,363.0	6,411.0	7,581.1	10,489.6	6,483.7	3,874.5	4,105.7	3,070.7	8,831.7	69,141.1
FECI	5,370.6	-	6,350.7	-	4,809.7	53.5	-	59.4	4,391.5	11.3	14,627.0	-	35,673.7
Derecho Unico	18.3	19.3	10.5	25.2	24.4	38.0	34.0	31.3	42.0	51.1	26.6	371.9	692.6
Tasa de Aviso de Operación	27.2	39.8	35.2	32.0	30.0	34.3	31.7	27.7	30.9	28.4	18.0	119.6	454.9
Inscrip. Registro del Municipio-T.A.O.	8.9	12.2	10.4	9.3	8.8	9.9	9.5	8.2	8.8	8.1	5.1	76.9	175.9
Tasa Administrativa Aduanera	755.7	1,412.8	1,755.1	1,644.3	1,721.6	1,784.4	1,844.3	1,706.0	1,801.8	1,976.2	1,615.6	2,049.3	20,067.2
Regalías de Recusos Minerales	245.6	292.8	461.9	384.7	571.6	435.7	421.9	392.1	439.2	328.8	286.7	304.2	4,565.2
Regalías por Recursos Minerales Metálic	-	4,649.5	-	-	3,792.2	-	6,540.6	-	-	8,329.4	0.0	12,746.5	36,058.2
Otros (1)	16,903.4	3,875.0	22,557.5	4,844.1	19,288.3	30,530.1	9,450.6	4,682.8	17,528.2	5,463.3	46,662.1	5,440.2	187,225.5
PART. DE UTIL. DE EMP. EST. Y APORTES	5,836.3	22,693.7	22,826.9	16,877.5	9,714.8	102,469.5	67,968.4	25,111.7	17,597.7	36,188.9	40,535.8	1,658,785.9	2,026,607.1
Dividendos Cable & Wireless	-	2.1	-	-	-	-	-	-	-	-	-	18,014.7	18,016.8
Dividendos del Canal	-	-	-	-	-	-	-	-	-	-	-	1,487,818.0	1,487,818.0
Dividendos Empresas Electricas	-	-	-	-	-	-	12,086.1	-	-	9,036.4	28,053.5	28,775.0	77,951.0
Dividendos AITSA	-	-	-	-	-	-	-	-	-	-	-	-	-
Dividendo COFINA	-	-	0.9	-	-	0.9	-	0.9	-	-	0.9	-	3.7
Dividendos de Panamá Ports Company	-	-	-	-	-	83,000.0	47,000.0	-	-	-	-	-	130,000.0
Lotería Nacional de Benef.	-	-	-	-	500.0	3,496.1	3,846.1	4,496.1	6,661.4	13,494.8	1,666.7	15,315.0	49,476.1
Registro Publico	1,900.0	1,100.0	1,100.0	1,100.0	1,100.0	1,100.0	1,100.0	5,500.0	-	-	-	5,000.0	19,000.0
Autoridad del Transito	-	400.0	800.0	500.0	500.0	500.0	-	1,000.0	500.0	400.0	400.0	-	5,000.0
Autoridad Maritima de Panamá	-	13,000.0	6,500.0	12,390.0	6,500.0	6,500.0	-	13,000.0	6,500.0	6,500.0	10,000.0	35,000.0	115,890.0
Dividendos PTP	2,821.5	2,821.5	2,821.5	2,821.5	-	5,643.0	2,821.5	-	2,821.5	5,643.0	-	5,643.0	33,858.0
Dividendos CALV	-	-	-	-	-	-	-	-	-	-	-	-	-
Autoridad de Turismo de Panamá	-	-	9,375.0	-	-	-	-	-	-	-	-	-	9,375.0
Dirección de Aeronáutica Civil	-	-	-	-	-	-	-	-	-	-	-	-	-
Zona Libre de Colón	1,114.8	-	2,229.5	-	1,114.8	2,229.5	1,114.8	1,114.8	1,114.8	1,114.8	414.8	1,114.8	12,677.0
Dividendos Caja de Ahorros	-	-	-	-	-	-	-	-	-	-	-	8,000.0	8,000.0
Banco Nacional de Panamá	-	5,370.1	-	-	-	-	-	-	-	-	-	54,105.4	59,475.5
Señoreaje (2)	-	-	-	66.0	-	-	-	-	-	-	-	-	66.0
VI. OTROS INGRESOS CORRIENTES	16,660.1	3,500.4	3,724.6	3,270.0	3,924.4	12,954.0	10,724.3	8,972.7	8,252.8	4,655.3	3,126.3	21,850.1	101,615.0
Intereses del Fondo Soberano	-	-	-	-	-	-	-	-	-	-	-	-	-
Intereses sobre Colocaciones y otros	113.4	295.6	295.9	227.3	182.3	143.0	210.1	187.4	151.8	120.9	103.9	300.0	2,331.6
Otros Ingresos (3)	16,546.8	3,204.7	3,428.7	3,042.6	3,742.1	12,811.0	10,514.2	8,785.4	8,101.0	4,534.3	3,022.4	21,550.1	99,283.5

(1) Incluye: Transferencias corrientes, servicios de vigilancia, ingresos varios y otros.

(2) Se refiere a la diferencia entre el costo y el valor nominal de la acuñación de moneda fraccionaria.

(3) Incluye: Fondos incorporados, tales como: rentas de activos, ingresos por venta de bienes y servicios, tasas, derechos y otros.

Cifras Oficiales, Contraloría General de la República.

Fuente: Departamento de Estudios Tributarios, DGI.

CUADRO 1.4
PARTICIPACIÓN PORCENTUAL DE LAS RECAUDACIONES, POR MESES, SEGÚN IMPUESTOS, 2021
 (En porcentajes)

DETALLE	ENERO	FEBRERO	MARZO	ABRIL	MAYO	JUNIO	JULIO	AGOSTO	SEPTIEMBRE	OCTUBRE	NOVIEMBRE	DICIEMBRE	TOTALES
I. INGRESOS CORRIENTES (II +V+VI)	3.6%	4.6%	9.7%	5.2%	6.3%	8.2%	6.2%	5.9%	7.2%	5.8%	6.2%	31.1%	100.0%
II. INGRESOS TRIBUTARIOS (III + IV)	2.2%	3.3%	8.3%	4.1%	4.9%	5.7%	4.0%	4.5%	5.7%	4.4%	4.1%	7.5%	58.7%
III. IMPUESTOS DIRECTOS	1.2%	1.6%	6.1%	2.0%	2.6%	3.4%	1.7%	2.2%	3.3%	1.8%	1.7%	4.5%	32.1%
Persona Natural	0.0%	0.0%	0.1%	0.0%	0.1%	0.1%	0.0%	0.0%	0.1%	0.0%	0.0%	0.1%	0.5%
Persona Jurídica	0.1%	0.1%	1.3%	0.1%	0.5%	1.2%	0.2%	0.2%	1.5%	0.1%	0.1%	1.8%	7.2%
Planillas	0.7%	0.9%	2.9%	0.9%	0.9%	1.0%	0.9%	0.9%	0.9%	0.9%	0.9%	1.0%	12.9%
Dividendos	0.0%	0.0%	0.3%	0.1%	0.1%	0.0%	0.1%	0.1%	0.1%	0.3%	0.1%	0.4%	1.7%
Complementario	0.0%	0.0%	0.2%	0.0%	0.1%	0.5%	0.0%	0.0%	0.0%	0.0%	0.0%	0.1%	1.1%
Autoridad del Canal - Planilla	0.1%	0.1%	0.1%	0.1%	0.1%	0.1%	0.1%	0.1%	0.1%	0.1%	0.2%	0.2%	1.3%
Zona Libre de Colón	0.0%	0.0%	0.1%	0.0%	0.0%	0.1%	0.0%	0.1%	0.1%	0.0%	0.0%	0.1%	0.5%
Transferencia Bienes Inmuebles	0.0%	0.0%	0.0%	0.0%	0.0%	0.1%	0.0%	0.0%	0.1%	0.1%	0.0%	0.0%	0.5%
Ganancias de Capital - Valores	0.0%	0.0%	0.0%	0.0%	0.0%	0.0%	0.0%	0.0%	0.0%	0.0%	0.0%	0.1%	0.3%
Ganancias de Capital - Inmuebles	0.0%	0.1%	0.1%	0.1%	0.1%	0.1%	0.1%	0.1%	0.1%	0.1%	0.1%	0.1%	1.1%
Inmuebles	0.1%	0.2%	0.1%	0.3%	0.1%	0.1%	0.1%	0.4%	0.1%	0.1%	0.0%	0.4%	1.9%
Avisos de Operación de Empresas	0.0%	0.0%	0.8%	0.1%	0.3%	0.1%	0.0%	0.1%	0.1%	0.0%	0.0%	0.1%	1.6%
Seguro Educativo	0.1%	0.1%	0.1%	0.1%	0.1%	0.1%	0.1%	0.1%	0.1%	0.1%	0.1%	0.1%	1.5%
IV. IMPUESTOS INDIRECTOS	1.0%	1.8%	2.2%	2.1%	2.3%	2.3%	2.3%	2.4%	2.4%	2.5%	2.4%	3.0%	26.6%
I.T.B.M.S. - Importación	0.2%	0.4%	0.5%	0.5%	0.5%	0.5%	0.5%	0.5%	0.5%	0.6%	0.5%	0.7%	5.9%
I.T.B.M.S. - Ventas	0.4%	0.6%	0.7%	0.8%	0.8%	0.8%	0.8%	0.9%	0.8%	0.9%	0.9%	1.0%	9.4%
Importación	0.1%	0.2%	0.3%	0.3%	0.3%	0.3%	0.4%	0.3%	0.4%	0.4%	0.4%	0.5%	3.8%
Primas de Seguro	0.0%	0.1%	0.1%	0.1%	0.1%	0.1%	0.1%	0.1%	0.1%	0.1%	0.1%	0.1%	1.1%
Consumo de Combustible	0.1%	0.1%	0.2%	0.2%	0.2%	0.2%	0.1%	0.2%	0.2%	0.1%	0.2%	0.3%	2.0%
I.S.C. - Cerveza	0.0%	0.0%	0.1%	0.0%	0.1%	0.1%	0.1%	0.0%	0.1%	0.1%	0.0%	0.1%	0.6%
I.S.C. - Licores y Vinos	0.0%	0.0%	0.0%	0.0%	0.0%	0.0%	0.0%	0.0%	0.0%	0.0%	0.0%	0.0%	0.2%
I.S.C. - Gaseosas	0.0%	0.0%	0.0%	0.0%	0.0%	0.0%	0.0%	0.0%	0.0%	0.0%	0.0%	0.0%	0.1%
I.S.C. - Varios Importados	0.0%	0.0%	0.0%	0.0%	0.0%	0.0%	0.0%	0.0%	0.0%	0.0%	0.0%	0.0%	0.4%
I.S.C. - Joyas y Armas	0.0%	0.0%	0.0%	0.0%	0.0%	0.0%	0.0%	0.0%	0.0%	0.0%	0.0%	0.0%	0.0%
I.S.C. - Televisión, Cable y Microonda	0.0%	0.0%	0.0%	0.0%	0.0%	0.0%	0.0%	0.0%	0.0%	0.0%	0.0%	0.0%	0.5%
I.S.C. - Suerte y Azar	0.0%	0.0%	0.0%	0.0%	0.0%	0.0%	0.0%	0.0%	0.0%	0.0%	0.0%	0.0%	0.4%
I.S.C. - Cigarrillo Importado	0.0%	0.0%	0.0%	0.0%	0.0%	0.0%	0.0%	0.0%	0.0%	0.0%	0.0%	0.0%	0.2%
I.S.C. - Automóviles	0.0%	0.1%	0.1%	0.1%	0.1%	0.1%	0.1%	0.1%	0.1%	0.1%	0.1%	0.1%	1.4%
Declaración Timbres	0.0%	0.0%	0.0%	0.0%	0.0%	0.0%	0.0%	0.0%	0.0%	0.0%	0.0%	0.0%	0.3%
Bancos y Casa de Cambios	0.1%	0.0%	0.2%	0.0%	0.0%	0.0%	0.0%	0.0%	0.0%	0.0%	0.0%	0.0%	0.3%
Licencia Comercial y Profesional	0.0%	0.0%	0.0%	0.0%	0.0%	0.0%	0.0%	0.0%	0.0%	0.0%	0.0%	0.0%	0.0%

DETALLE	ENERO	FEBRERO	MARZO	ABRIL	MAYO	JUNIO	JULIO	AGOSTO	SEPTIEMBRE	OCTUBRE	NOVIEMBRE	DICIEMBRE	TOTALES
V. INGRESOS NO TRIBUTARIOS	1.1%	1.2%	1.4%	1.1%	1.3%	2.4%	2.0%	1.2%	1.4%	1.4%	2.1%	23.3%	39.9%
TASAS, DERECHOS Y OTROS	1.1%	0.9%	1.1%	0.9%	1.2%	1.0%	1.1%	0.9%	1.1%	0.9%	1.6%	1.2%	12.9%
Correos y Telégrafos	0.0%	0.0%	0.0%	0.0%	0.0%	0.0%	0.0%	0.0%	0.0%	0.0%	0.0%	0.0%	0.0%
Anualidad, peajes y serv, del Canal	0.6%	0.7%	0.6%	0.7%	0.6%	0.4%	0.7%	0.6%	0.7%	0.6%	0.6%	0.7%	7.6%
Concesiones Varias - Casinos	0.0%	0.0%	0.0%	0.0%	0.0%	0.0%	0.0%	0.0%	0.1%	0.1%	0.1%	0.1%	0.5%
Concesiones Varias - Bienes Revertidos	0.0%	0.0%	0.0%	0.0%	0.0%	0.0%	0.0%	0.0%	0.0%	0.0%	0.0%	0.0%	0.1%
Tasa Anual S. A.	0.1%	0.1%	0.1%	0.1%	0.1%	0.1%	0.1%	0.1%	0.1%	0.1%	0.0%	0.1%	0.9%
FECI	0.1%	0.0%	0.1%	0.0%	0.1%	0.0%	0.0%	0.0%	0.1%	0.0%	0.2%	0.0%	0.5%
Derecho Unico	0.0%	0.0%	0.0%	0.0%	0.0%	0.0%	0.0%	0.0%	0.0%	0.0%	0.0%	0.0%	0.0%
Tasa de Aviso de Operación	0.0%	0.0%	0.0%	0.0%	0.0%	0.0%	0.0%	0.0%	0.0%	0.0%	0.0%	0.0%	0.0%
Inscrip. Registro del Municipio-T.A.O.	0.0%	0.0%	0.0%	0.0%	0.0%	0.0%	0.0%	0.0%	0.0%	0.0%	0.0%	0.0%	0.0%
Tasa Administrativa Aduanera	0.0%	0.0%	0.0%	0.0%	0.0%	0.0%	0.0%	0.0%	0.0%	0.0%	0.0%	0.0%	0.3%
Regalías de Recusos Minerales	0.0%	0.0%	0.0%	0.0%	0.0%	0.0%	0.0%	0.0%	0.0%	0.0%	0.0%	0.0%	0.1%
Regalías por Recursos Minerales Metálic	0.0%	0.1%	0.0%	0.0%	0.1%	0.0%	0.1%	0.0%	0.0%	0.1%	0.0%	0.2%	0.5%
Otros (1)	0.2%	0.1%	0.3%	0.1%	0.3%	0.4%	0.1%	0.1%	0.2%	0.1%	0.6%	0.1%	2.5%
PART. DE UTIL. DE EMP. EST. Y APORTES	0.1%	0.3%	0.3%	0.2%	0.1%	1.4%	0.9%	0.3%	0.2%	0.5%	0.5%	22.1%	27.0%
Dividendos Cable & Wireless	0.0%	0.0%	0.0%	0.0%	0.0%	0.0%	0.0%	0.0%	0.0%	0.0%	0.0%	0.2%	0.2%
Dividendos del Canal	0.0%	0.0%	0.0%	0.0%	0.0%	0.0%	0.0%	0.0%	0.0%	0.0%	0.0%	19.8%	19.8%
Dividendos Empresas Electricas	0.0%	0.0%	0.0%	0.0%	0.0%	0.0%	0.2%	0.0%	0.0%	0.1%	0.4%	0.4%	1.0%
Dividendos AITSA	0.0%	0.0%	0.0%	0.0%	0.0%	0.0%	0.0%	0.0%	0.0%	0.0%	0.0%	0.0%	0.0%
Dividendo COFINA	0.0%	0.0%	0.0%	0.0%	0.0%	0.0%	0.0%	0.0%	0.0%	0.0%	0.0%	0.0%	0.0%
Dividendos de Panamá Ports Company	0.0%	0.0%	0.0%	0.0%	0.0%	1.1%	0.6%	0.0%	0.0%	0.0%	0.0%	0.0%	1.7%
Loteria Nacional de Benef.	0.0%	0.0%	0.0%	0.0%	0.0%	0.0%	0.1%	0.1%	0.1%	0.2%	0.0%	0.2%	0.7%
Registro Publico	0.0%	0.0%	0.0%	0.0%	0.0%	0.0%	0.0%	0.1%	0.0%	0.0%	0.0%	0.1%	0.3%
Autoridad del Transito	0.0%	0.0%	0.0%	0.0%	0.0%	0.0%	0.0%	0.0%	0.0%	0.0%	0.0%	0.0%	0.1%
Autoridad Maritima de Panamá	0.0%	0.2%	0.1%	0.2%	0.1%	0.1%	0.0%	0.2%	0.1%	0.1%	0.1%	0.5%	1.5%
Dividendos PTP	0.0%	0.0%	0.0%	0.0%	0.0%	0.1%	0.0%	0.0%	0.0%	0.1%	0.0%	0.1%	0.5%
Dividendos CALV	0.0%	0.0%	0.0%	0.0%	0.0%	0.0%	0.0%	0.0%	0.0%	0.0%	0.0%	0.0%	0.0%
Autoridad de Turismo de Panamá	0.0%	0.0%	0.1%	0.0%	0.0%	0.0%	0.0%	0.0%	0.0%	0.0%	0.0%	0.0%	0.1%
Dirección de Aeronáutica Civil	0.0%	0.0%	0.0%	0.0%	0.0%	0.0%	0.0%	0.0%	0.0%	0.0%	0.0%	0.0%	0.0%
Zona Libre de Colón	0.0%	0.0%	0.0%	0.0%	0.0%	0.0%	0.0%	0.0%	0.0%	0.0%	0.0%	0.0%	0.2%
Dividendos Caja de Ahorros	0.0%	0.0%	0.0%	0.0%	0.0%	0.0%	0.0%	0.0%	0.0%	0.0%	0.0%	0.1%	0.1%
Banco Nacional de Panamá	0.0%	0.1%	0.0%	0.0%	0.0%	0.0%	0.0%	0.0%	0.0%	0.0%	0.0%	0.7%	0.8%
Señoreaje (2)	0.0%	0.0%	0.0%	0.0%	0.0%	0.0%	0.0%	0.0%	0.0%	0.0%	0.0%	0.0%	0.0%
VI. OTROS INGRESOS CORRIENTES	0.2%	0.0%	0.0%	0.0%	0.1%	0.2%	0.1%	0.1%	0.1%	0.1%	0.0%	0.3%	1.4%
Intereses del Fondo Soberano	0.0%	0.0%	0.0%	0.0%	0.0%	0.0%	0.0%	0.0%	0.0%	0.0%	0.0%	0.0%	0.0%
Intereses sobre Colocaciones y otros	0.0%	0.0%	0.0%	0.0%	0.0%	0.0%	0.0%	0.0%	0.0%	0.0%	0.0%	0.0%	0.0%
Otros Ingresos (3)	0.2%	0.0%	0.0%	0.0%	0.0%	0.2%	0.1%	0.1%	0.1%	0.1%	0.0%	0.3%	1.3%

(1) Incluye: Transferencias corrientes, servicios de vigilancia, ingresos varios y otros.

(2) Se refiere a la diferencia entre el costo y el valor nominal de la acuñación de moneda fraccionaria.

(3) Incluye: Fondos incorporados, tales como: rentas de activos, ingresos por venta de bienes y servicios, tasas, derechos y otros.

Cifras Oficiales, Contraloría General de la República.

Fuente: Departamento de Estudios Tributarios, DGI.

CUADRO 1.5

PRESIÓN FISCAL DE INGRESOS CORRIENTES Y TRIBUTARIOS DEL GOBIERNO CENTRAL **CON DOC. FISCAL**, POR AÑOS, 2017-2021
(En millones de B/.)

DETALLE	2021	2020	2019	2018	2017
Ingresos Corrientes	7,701.4	6,607.2	8,348.5	9,010.8	8,697.6
Ingresos Tributarios	4,601.7	4,047.6	5,494.0	5,944.9	5,764.0
Presión Fiscal - Ing. Corrientes	11.4%	12.2%	13.5%	13.7%	14.3%
Presión Fiscal - Ing. Tributarios	6.8%	7.5%	8.2%	9.2%	9.3%
PIB (Precios Corrientes) Nominal**	67,406.74	57,086.84	69,721.79	67,294.17	62,202.73

*Cifras preliminares

**Serie PIB año base 2018, Contraloría General de la República

**Presión Fiscal de los Ingresos Corriente y Tributarios,
Años 2017-2021**

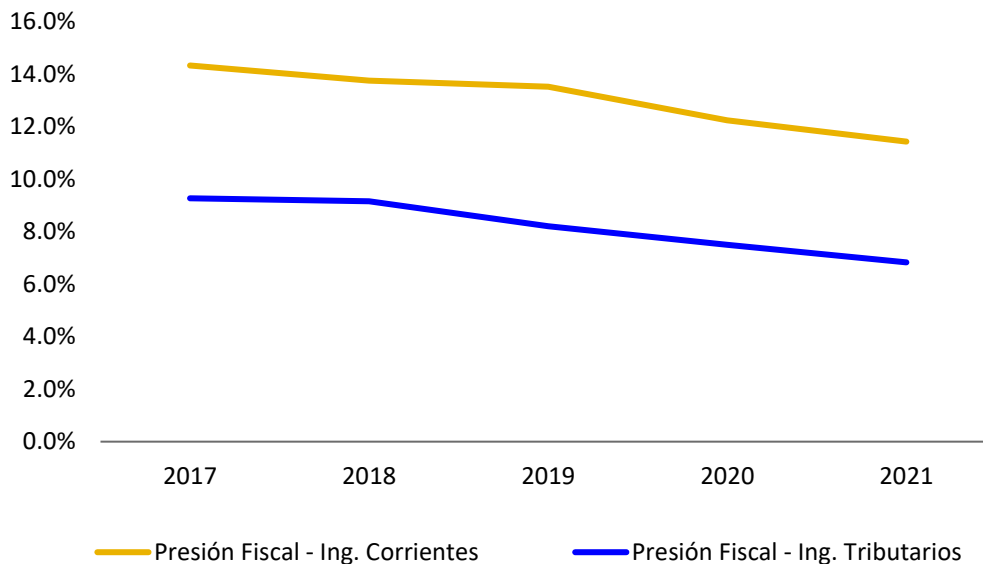

CUADRO 1.6
ESTRUCTURA IMPUESTO SOBRE LA RENTA, SOBRE LA PROPIEDAD Y PATRIMONIO
Y SEGURO EDUCATIVO, POR TRIMESTRE, SEGÚN IMPUESTOS, 2021
 (En miles de B/.)

DETALLE	1er. Trimestre	2do. Trimestre	3er. Trimestre	4to. Trimestre	TOTAL
Sobre la Renta	552,265	497,492	460,959	522,511	2,033,227
Persona Natural	6,679	11,909	9,261	9,988	37,838
Persona Jurídica	107,695	137,928	144,594	150,959	541,176
Planillas	336,521	209,286	210,511	210,594	966,913
Dividendos	29,878	22,964	18,828	55,728	127,398
Complementario	19,581	48,258	7,313	7,513	82,666
Autoridad del Canal - Planilla	21,080	21,845	18,508	35,281	96,714
Zona Libre de Colón	7,870	10,876	13,098	8,837	40,681
Transferencia Bienes Inmuebles	6,134	9,139	10,209	9,792	35,274
Ganancias de Capital - Valores	3,192	4,837	4,433	10,176	22,638
Ganancias de Capital - Inmuebles	13,636	20,450	24,203	23,642	81,930
Sobre la Propiedad y Patrimonio	87,266	74,749	51,481	50,200	263,695
Inmuebles	25,566	40,174	38,410	40,414	144,564
Avisos de Operación de Empresas	61,700	34,574	13,071	9,787	119,132
Seguro Educativo	26,388	29,993	29,422	27,461	113,265
Seguro Educativo	26,388	29,993	29,422	27,461	113,265

Cifras Oficiales, Contraloría General de la República.

Fuente: Departamento de Estudios Tributarios, DGI.

CUADRO 1.7
ESTRUCTURA IMPUESTO I.T.B.M.S., IMPORTACIÓN, PRODUCCIÓN, VENTA Y
CONSUMO SELECTIVO, SOBRE ACTOS JURÍDICOS Y OTROS, POR TRIMESTRE, SEGÚN IMPUESTOS, 2021
(En miles de B/.)

DETALLE	1er. Trimestre	2do. Trimestre	3er. Trimestre	4to. Trimestre	TOTAL
I.T.B.M.S.	205,354	294,729	307,359	344,495	1,151,937
I.T.B.M.S. - Importación	78,488	110,181	118,753	135,000	442,422
I.T.B.M.S. - Ventas	126,866	184,547	188,607	209,495	709,515
Importación	46,790	64,585	79,908	94,788	286,071
Importación	46,790	64,585	79,908	94,788	286,071
Producción, Venta y Consumo Selectivo	97,913	137,028	130,614	147,684	513,238
Primas de Seguro	15,372	22,144	21,959	20,820	80,295
Consumo de Combustible	31,120	36,847	33,739	49,004	150,710
I.S.C. - Cerveza	9,033	14,576	11,361	11,730	46,700
I.S.C. - Licores y Vinos	2,425	3,669	4,065	5,053	15,213
I.S.C. - Gaseosas	1,115	1,804	1,597	1,747	6,263
I.S.C. - Varios Importados	5,946	7,100	6,899	7,424	27,368
I.S.C. - Joyas y Armas	0	0	0	2	2
I.S.C. - Televisión, Cable y Microonda	8,206	9,304	9,312	9,131	35,953
I.S.C. - Suerte y Azar	2,687	8,175	8,646	9,338	28,845
I.S.C. - Cigarrillo Importado	1,610	4,351	5,515	5,871	17,346
I.S.C. - Automóviles	20,398	29,060	27,521	27,565	104,543
Sobre Actos Jurídicos	4,768	5,544	6,044	7,906	24,262
Declaración Timbres	4,768	5,544	6,044	7,906	24,262
Otros Impuestos Indirectos	17,818	1,088	3,308	525	22,739
Bancos y Casa de Cambios	17,818	1,088	3,308	525	22,739
Licencia Comercial y Profesional	0	0	0	0	0

*Cifras Oficiales, Contraloría General de la República.
Fuente: Departamento de Estudios Tributarios, DGI.*

CUADRO 1.8
ESTRUCTURA Y PARTICIPACIÓN PORCENTUAL DE LAS RECAUDACIONES Y EN EL PIB, AÑO 2021, SEGÚN IMPUESTOS
 (En miles de balboas)

DETALLE	RECAUDACIÓN 2021	PARTICIPACIÓN EN LA RECAUDACIÓN	PARTICIPACIÓN EN EL PIB
INGRESOS TRIBUTARIOS	4,408,434.9	100.0%	6.5%
IMPUESTOS DIRECTOS	2,410,187.1	54.7%	3.6%
Sobre la Renta	2,033,227.0	46.1%	3.0%
Sobre la Propiedad y Patrimonio	263,695.2	6.0%	0.4%
Seguro Educativo	113,264.9	2.6%	0.2%
IMPUESTOS INDIRECTOS	1,998,247.8	45.3%	3.0%
I.T.B.M.S.	1,151,937.3	26.1%	1.7%
Importación	286,071.1	6.5%	0.4%
Producción, Venta y Consumo Selectivo	513,238.1	11.6%	0.8%
Sobre Actos Jurídicos	24,262.2	0.6%	0.0%
Otros Impuestos Indirectos	22,739.1	0.5%	0.0%

Nota: Serie año base 2018, PIB a precios corrientes, según Contraloría General de la República

Cifras Oficiales, Contraloría General de la República.

Fuente: Departamento de Estudios Tributarios, DGI.

CUADRO 1.9
RECAUDACIÓN HISTÓRICA DE LOS INGRESOS CORRIENTES DEL GOBIERNO CENTRAL, POR AÑOS, SEGÚN IMPUESTOS,
2017-2021
(En miles de B/.)

CONCEPTO	2017	2018	2019	2020	2021
I. INGRESOS CORRIENTES (II + V + VI)	8,487,165	8,744,115	8,188,115	6,452,883	7,508,113
II. INGRESOS TRIBUTARIOS (III + IV)	5,553,560	5,678,237	5,333,611	3,895,956	4,408,435
III. IMPUESTOS DIRECTOS	2,949,328	3,170,383	2,878,668	2,215,683	2,410,187
Renta Natural	68,127	54,390	49,086	32,328	37,838
Renta Jurídica	901,679	901,405	857,167	565,024	541,176
Planillas	930,823	1,048,829	992,290	838,284	966,913
Dividendos	136,477	187,735	145,094	119,624	127,398
Complementario	117,021	119,326	120,502	98,550	82,666
Autoridad del Canal - Planilla	89,203	89,991	93,749	93,969	96,714
Zona Libre de Colón	41,167	53,341	45,131	29,958	40,681
Transferencias de Inmuebles	43,888	35,711	35,089	21,653	35,274
Ganancia en Capital - Valores	48,121	104,453	48,850	46,413	22,638
Ganancia en Capital - Inmuebles	118,430	112,909	92,800	55,413	81,930
Inmuebles	206,845	208,639	134,234	104,307	144,564
Avisos de Operación de Empresas	120,899	123,764	126,386	107,490	119,132
Seguro Educativo Corriente	126,648	129,891	138,289	102,670	113,265
IV. IMPUESTOS INDIRECTOS	2,604,232	2,507,854	2,454,944	1,680,273	1,998,248
I.T.B.M.S. - Importación	546,130	519,455	481,555	319,860	442,422
I.T.B.M.S. - Ventas	983,110	957,388	954,285	658,961	709,515
Importación	357,919	337,614	318,890	215,212	286,071
Primas de Seguro	86,046	90,196	86,270	88,470	80,295
Consumo de Combustible	189,532	167,995	195,519	122,612	150,710
I.S.C. - Cerveza	48,647	52,528	54,221	47,133	46,700
I.S.C. - Licores y Vinos	6,258	18,060	16,820	13,050	15,213
I.S.C. - Gaseosas	6,894	11,023	10,633	6,793	6,263
I.S.C. - Varios Importados	25,243	26,714	26,330	22,609	27,368
I.S.C. - Joyas y Armas	4	5	3	3	2
I.S.C. - Televisión, Cable y Microonda	40,229	41,636	40,314	36,816	35,953
I.S.C. - Suerte y Azar	52,363	53,039	50,329	15,531	28,845
I.S.C. - Cigarrillo Importado	21,085	23,818	26,016	19,787	17,346
I.S.C. - Automóviles	181,849	148,569	138,110	68,921	104,543
Declaración Timbres	34,270	33,654	30,053	19,556	24,262
Bancos y Casa de Cambios	24,653	26,160	25,594	24,957	22,739
Licencia Comercial y Profesional	0	1	2	0	0
V. INGRESOS NO TRIBUTARIOS	1,931,823,619	1,914,864,568	2,798,060,094	2,907,840,301	2,907,840,301
Tasas, Derechos y Otros	796,904,057	757,370,632	1,061,280,592	984,617,511	984,617,511
Correos y Telégrafos	2,950	4,275	1,925	975	1,125

Peajes del Canal	453,639	511,172	540,285	545,656	570,994
Concesiones Varias - Casinos	78,597	64,640	95,788	21,080	36,230
Concesiones Varias - Bienes Revertidos	16,130	17,725	7,288	6,261	9,053
Tasa Anual S. A.	85,740	88,672	68,536	69,035	69,141
FECI	134,680	143,538	114,904	41,553	35,674
Derecho Unico	619	580	530	221	693
Tasa de Aviso de Operación	588	552	506	644	455
Inscrip. Registro del Municipio-T.A.O.	156	152	145	212	176
Servicio Administrativo Aduanero	24,614	23,618	23,074	17,145	20,067
Regalia de Recursos Minerales	9,355	7,734	6,997	2,534	4,565
Otros (1)	254,213	121,959	94,756	143,019	187,226
Participación Utilidad Empresas Estatales y Aportes	1,134,919,562	1,157,493,937	1,736,779,503	1,923,222,790	1,923,222,790
Dividendos Cable & Wireless	26,531	19,409	12,831	14,335	18,017
Dividendos del Canal	1,193,809	1,199,101	1,251,892	1,281,448	1,487,818
Dividendos Empresas Eléctricas	82,166	88,780	79,422	100,267	77,951
Dividendos AITSA	20,001	30,000	25,000	0	0
Dividendo COFINA	6	6	6	4	4
Dividendo de Panamá Ports Company	2,000	2,000	3,000	0	130,000
Lotería Nacional de Benef.	109,252	123,834	107,730	16,252	49,476
Registro Público	48,959	53,064	55,177	19,909	19,000
Autoridad del Tránsito	0	8,855	9,050	5,000	5,000
Autoridad Marítima de Panamá	100,100	121,000	96,889	94,110	115,890
Dividendos PTP	33,858	26,676	23,598	30,780	33,858
Dividendos CALV	0	0	0	0	0
Autoridad de Turismo de Panamá	10,904	32,390	21,875	13,125	9,375
Dirección de Aeronáutica Civil	0	0	0	0	0
Zona Libre de Colón	12,979	16,554	14,096	14,096	12,677
Dividendos Caja de Ahorros	10,000	20,000	0	0	8,000
Banco Nacional de Panamá	85,000	140,000	79,240	62,293	59,475
Señoreaje (2)	1,216	41,555	3,001	448	66
VI. OTROS INGRESOS CORRIENTES	143,344,450	112,199,348	135,544,633	158,037,178	158,037,178
Intereses del Fondo Soberano/ Rendimiento del Fondo de Ahorro de Panamá	31,427	31,463	0	0	0
Intereses sobre Colocaciones y otros	2,587	1,177	2,633	3,310	2,332
Otros Ingresos (3)	101,530	125,397	114,330	43,024	99,283

(1) Incluye: Transferencias corrientes, servicios de vigilancia, ingresos varios.

(2) Se refiere a la diferencia entre el costo y el valor nominal de la acuñación de moneda fraccionaria.

(3) Incluye: Fondos incorporados, tales como: rentas de activos, ingresos por venta de bienes y servicios, tasas, derechos y otros.

** Lic. Com y Profesional fue eliminado mediante Ley 5/2007, se mantiene debido a que se asignó en presupuesto cifra para 2010.

ISC-Importados -varios (agrupa joyas, armas de fuego, licores etc.).

Cifras Oficiales, Contraloría General de la República.

Fuente: Departamento de Estudios Tributarios, DGI.

Recaudación en Efectivo de Ingresos Tributarios 2017-2021



*Cifras oficiales

Fuente: Contraloría General de la República y Sistema de Información e-tax - DGI
Departamento de Estudios Tributarios

CUADRO 1.10
RECAUDACIÓN DE DOCUMENTOS FISCALES, POR MESES, SEGÚN IMPUESTOS, 2021
 (En miles de balboas)

DETALLE	TOTAL	ENERO	FEBRERO	MARZO	ABRIL	MAYO	JUNIO	JULIO	AGOSTO	SEPTIEMBRE	OCTUBRE	NOVIEMBRE	DICIEMBRE
INGRESOS CORRIENTES	193,245.3	2,188.0	7,526.0	21,190.6	10,797.0	7,228.3	58,040.3	12,544.1	7,689.9	36,292.4	12,924.8	5,055.7	11,768.2
INGRESOS TRIBUTARIOS	193,245.0	2,188.0	7,526.0	21,190.6	10,797.0	7,228.0	58,040.3	12,544.1	7,689.9	36,292.4	12,924.8	5,055.7	11,768.2
IMPUESTOS DIRECTOS	88,951.5	235.7	485.9	10,266.3	395.6	146.1	43,446.0	554.9	74.2	23,333.5	325.6	72.1	9,615.6
RENDA NATURAL	195.4	0.0	0.0	194.7	0.0	0.0	0.0	0.0	0.0	0.8	0.0	0.0	0.0
RENDA JURIDICA	87,999.0	232.8	418.9	9,771.6	253.9	98.9	43,442.2	554.7	14.2	23,258.5	265.6	72.1	9,615.6
PLANILLA	0.0	0.0	0.0	0.0	0.0	0.0	0.0	0.0	0.0	0.0	0.0	0.0	0.0
DIVIDENDOS	0.5	0.5	0.0	0.0	0.0	0.0	0.0	0.0	0.0	0.0	0.0	0.0	0.0
COMPLEMENTARIO	1.3	0.0	0.0	0.0	0.0	0.4	0.9	0.0	0.0	0.0	0.0	0.0	0.0
ZONA LIBRE DE COLON	0.0	0.0	0.0	0.0	0.0	0.0	0.0	0.0	0.0	0.0	0.0	0.0	0.0
INMUEBLE	77.1	2.4	7.0	0.0	34.0	19.4	0.0	0.0	0.0	14.2	0.0	0.0	0.0
LICENCIA COMERCIAL	678.2	0.0	60.0	300.0	107.7	27.4	2.9	0.2	60.0	60.0	60.0	0.0	0.0
SEGURO EDUCATIVO	0.0	0.0	0.0	0.0	0.0	0.0	0.0	0.0	0.0	0.0	0.0	0.0	0.0
TRANSFERENCIA DE BIENES INMUEBLES	0.0	0.0	0.0	0.0	0.0	0.0	0.0	0.0	0.0	0.0	0.0	0.0	0.0
GANANCIA DE CAPITAL - INMUEBLES	0.0	0.0	0.0	0.0	0.0	0.0	0.0	0.0	0.0	0.0	0.0	0.0	0.0
IMPUESTOS INDIRECTOS	0.0	0.0	0.0	0.0	0.0	0.0	0.0	0.0	0.0	0.0	0.0	0.0	0.0
I.T.B.M. IMPORTACION	104,293.6	1,952.4	7,040.1	10,924.3	10,401.3	7,081.9	14,594.3	11,989.2	7,615.7	12,958.9	12,599.2	4,983.7	2,152.6
I.T.B.M. VENTAS	3,715.7	45.7	130.4	215.9	171.5	226.5	212.7	594.6	732.5	480.4	191.9	96.7	616.8
IMP. IMPORTACION	1,334.7	9.8	16.5	15.2	522.8	218.7	351.1	97.9	10.3	16.3	20.8	38.6	16.8
PRIMAS DE SEGUROS	717.6	1.4	112.8	26.6	81.8	66.3	121.7	29.2	74.3	4.4	194.9	4.2	0.0
CONSUMO DE GASOLINA	7,367.6	135.2	488.6	142.1	2,101.6	236.4	1,331.9	250.9	30.0	592.4	1,073.7	100.9	883.9
I.S.C. - CERVEZA	91,158.0	1,760.3	6,291.8	10,524.4	7,523.7	6,334.0	12,576.8	11,016.5	6,768.6	11,865.5	11,117.9	4,743.2	635.2
I.S.C. - LICORES Y VINOS	0.0	0.0	0.0	0.0	0.0	0.0	0.0	0.0	0.0	0.0	0.0	0.0	0.0
I.S.C. - TELEVISION, CABLE Y MICROONDA	0.0	0.0	0.0	0.0	0.0	0.0	0.0	0.0	0.0	0.0	0.0	0.0	0.0
I.S.C. - CIGARRILLO - VARIOS IMPORTADOS	0.0	0.0	0.0	0.0	0.0	0.0	0.0	0.0	0.0	0.0	0.0	0.0	0.0
DECLARACION TIMBRES	0.0	0.0	0.0	0.0	0.0	0.0	0.0	0.0	0.0	0.0	0.0	0.0	0.0
BANCO CASA DE CAMBIO	0.0	0.0	0.0	0.0	0.0	0.0	0.0	0.0	0.0	0.0	0.0	0.0	0.0
INGRESOS NO TRIBUTARIOS	0.3	0.0	0.0	0.0	0.0	0.3	0.0	0.0	0.0	0.0	0.0	0.0	0.0
ING. X VENTA DE BIENES	0.3	0.0	0.0	0.0	0.0	0.3	0.0	0.0	0.0	0.0	0.0	0.0	0.0
TASA UNICA, S.A.	0.0	0.0	0.0	0.0	0.0	0.0	0.0	0.0	0.0	0.0	0.0	0.0	0.0
OTROS INGRESOS VARIOS	0.0	0.0	0.0	0.0	0.0	0.0	0.0	0.0	0.0	0.0	0.0	0.0	0.0

Cifras Oficiales, Contraloría General de la República.
 Fuente: Departamento de Estudios Tributarios, DGI.

CUADRO 1.11
RECAUDACIÓN HISTÓRICA DE DOCUMENTOS FISCALES, POR AÑOS, SEGÚN IMPUESTOS, 2017-2021
(En miles de B/.)

DETALLE	2017	2018	2019	2020	2021
INGRESOS CORRIENTES	210,439.7	266,548.1	160,432.1	154,299.5	193,245.3
INGRESOS TRIBUTARIOS	210,392.8	266,543.9	160,430.9	151,604.3	193,245.0
IMPUESTOS DIRECTOS	116,142.2	148,883.5	67,140.0	61,769.5	88,951.5
RENDA NATURAL	5.8	78.0	1.8	25.5	195.4
RENDA JURIDICA	113,114.7	146,675.3	65,393.5	60,170.0	87,999.0
PLANILLA	2.1	17.1	0.0	0.0	0.0
DIVIDENDOS	65.7	0.0	0.0	0.0	0.5
COMPLEMENTARIO	1,063.2	179.5	696.6	154.0	1.3
ZONA LIBRE DE COLON	7.1	0.0	0.0	0.0	0.0
INMUEBLE	832.9	464.4	299.9	183.6	77.1
LICENCIA COMERCIAL	487.2	1,454.7	748.3	1,148.9	678.2
SEGURO EDUCATIVO	0.0	0.0	0.0	0.0	0.0
TRANSFERENCIA DE BIENES INMUEBLES	0.0	0.0	0.0	33.8	0.0
GANANCIA DE CAPITAL - INMUEBLES	563.6	14.6	0.0	0.0	0.0
IMPUESTOS INDIRECTOS	94,250.6	117,660.4	93,290.8	89,834.7	104,293.6
I.T.B.M. IMPORTACION	2,573.2	1,819.5	1,047.3	2,366.8	3,715.7
I.T.B.M. VENTAS	8,240.5	7,098.9	2,476.1	1,261.0	1,334.7
IMP. IMPORTACION	220.3	317.3	875.8	1,607.4	717.6
PRIMAS DE SEGUROS	2,464.4	2,480.4	9,699.1	8,836.9	7,367.6
CONSUMO DE GASOLINA	80,027.9	104,703.5	78,794.9	75,566.5	91,158.0
I.S.C. - CERVEZA	0.0	1,240.2	0.0	0.0	0.0
I.S.C. - LICORES Y VINOS	0.0	0.0	0.0	0.0	0.0
I.S.C. - TELEVISION, CABLE Y MICROONDA	0.0	0.0	0.0	0.0	0.0
I.S.C. - CIGARRILLO - VARIOS IMPORTADOS	0.0	0.0	0.0	0.0	0.0
DECLARACION TIMBRES	23.9	0.6	45.0	44.9	0.0
BANCO CASA DE CAMBIO	700.4	0.0	352.5	151.3	0.0
INGRESOS NO TRIBUTARIOS	46.8	4.2	1.2	2,695.2	0.3
ING. X VENTA DE BIENES	0.0	0.0	0.0	2.2	0.3
TASA UNICA, S.A.	46.8	4.2	1.2	2,690.4	0.0
OTROS INGRESOS VARIOS	0.0	0.0	0.0	2.6	0.0

Fuente: Informe de Recaudación del Sistema e-tax. Dirección General de Ingresos

Cifras Oficiales, Contraloría General de la República.

Fuente: Departamento de Estudios Tributarios, DGI.

CUADRO 1.12
RECAUDACIÓN HISTÓRICA CON DOCUMENTOS FISCALES, POR AÑOS, SEGÚN IMPUESTOS, 2017-2021
(En miles de B/.)

DETALLE	2017	2018	2019	2020	2021
C.A.T.	0.0	0.0	0.0	87.4	0.0
C.P.C.	4,017.4	2,750.1	4,891.2	6,613.7	656.9
CREDITOS FISCALES*	87,929.9	112,951.0	83,575.3	83,734.1	93,936.6
CHEQUES FISCALES	0.0	0.0	0.0	1,616.6	0.0
C I P - INTERÉS PREFERENCIAL	102,110.1	134,668.1	50,152.1	46,773.1	79,973.9
EURO	0.0	9.0	94.0	0.0	0.0
CEFA	6,842.2	2,710.4	5,680.0	2,175.1	1,695.1
CFI	3,929.2	7,236.0	8,477.0	8,526.2	10,701.5
CFP	5,610.9	6,223.5	7,562.5	4,773.3	6,281.3
TOTALES	210,439.7	266,548.1	160,432.1	154,299.5	193,245.3

*Créditos Fiscales: Incluye Gas Licuado, Devolución y/o Acreditamiento, Equipo Fiscal, Generación Hidroeléctrica y Crédito por Resolución y Crédito por Agentes de retención ITBMS.

Cifras Oficiales, Departamento de Incentivos Tributarios, DGI.
Fuente: Departamento de Estudios Tributarios, DGI

SEGUNDA PARTE

**RECAUDACIÓN POR
ADMINISTRACIÓN PROVINCIAL**



CUADRO 2.1
COMPARATIVO RECAUDACIÓN CON DOC. FISCAL POR AÑOS, SEGÚN ADMINISTRACIÓN PROVINCIAL
 (En miles de balboas)

DETALLE	AÑOS		VARIACIÓN	
	2021	2020	ABSOLUTA	RELATIVA
INGRESOS CORRIENTES	7,701,358.0	6,607,182.7	1,094,175.3	16.6%
Bocas del Toro	5,714.3	5,348.5	365.8	6.8%
Coclé	9,618.5	9,780.2	-161.7	-1.7%
Colón	26,094.7	30,191.6	-4,096.9	-13.6%
Chiriquí	51,084.2	42,574.0	8,510.3	20.0%
Darién	279.4	309.2	-29.8	-9.6%
Herrera	7,023.0	6,801.0	222.0	3.3%
Los Santos	3,370.8	3,021.1	349.8	11.6%
Panamá	3,630,773.9	3,247,692.5	383,081.4	11.8%
Veraguas	19,169.4	14,900.1	4,269.3	28.7%
Panamá Oeste	8,832.2	7,306.5	1,525.8	20.9%
Impuestos Arancelarios	1,144,118.8	865,687.6	278,431.2	32.2%
Aportes y Dividendos	2,795,278.7	2,373,570.6	421,708.1	17.8%

Fuente: Departamento de Estudios Tributarios, DGI

Recaudación 2021 vs Recaudación 2020 por Administración Provincial
 Recaudación de Ingresos Corrientes con Documentos Fiscales

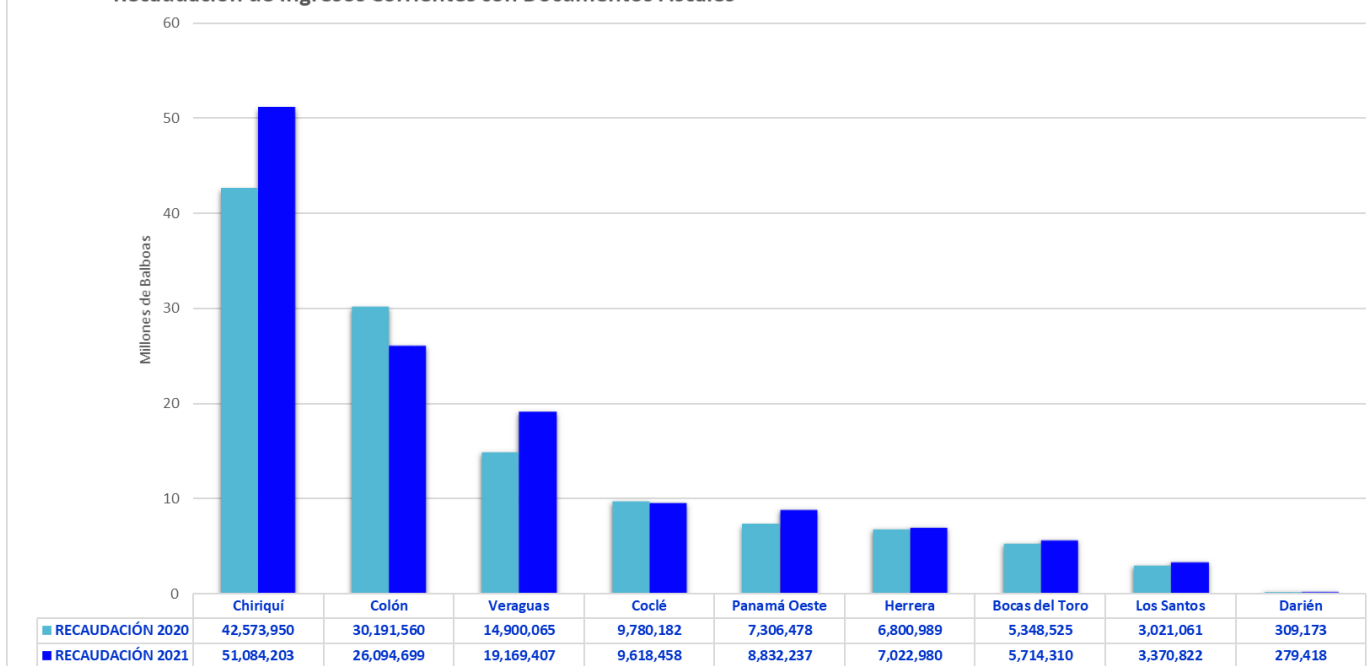

CUADRO 2.2
RECAUDACIÓN ADMINISTRACIÓN PROVINCIAL DE BOCAS DEL TORO, POR MESES, SEGÚN IMPUESTOS, 2021
 (En balboas)

DETALLE	ENERO	FEBRERO	MARZO	ABRIL	MAYO	JUNIO	JULIO	AGOSTO	SEPTIEMBRE	OCTUBRE	NOVIEMBRE	DICIEMBRE	TOTAL
I. INGRESOS CORRIENTES (II+V+VI)	76,367	137,217	1,172,447	269,261	383,907	872,466	212,752	316,517	877,992	200,840	116,366	1,078,179	5,714,310
II. INGRESOS TRIBUTARIOS (III+IV)	55,003	100,489	892,358	233,520	334,032	561,638	159,928	227,271	583,095	137,154	87,239	787,499	4,159,226
III. IMPUESTOS DIRECTOS	37,847	59,444	715,789	201,710	286,923	507,658	118,140	175,048	502,105	82,995	41,056	655,474	3,384,189
Persona Natural	1,059	8,909	17,796	5,990	9,993	11,786	4,395	19,914	11,192	7,064	1,242	50,273	149,612
Persona Jurídica	23,968	13,388	520,610	129,048	45,789	435,369	25,058	27,638	438,793	16,025	6,897	446,421	2,129,004
Planillas	1,947	1,524	4,823	1,769	9,540	4,009	3,944	5,392	2,809	6,315	1,963	4,197	48,230
Dividendos													0
Complementario		2,503	16,643	10,092	111,287	2,881	10,413	7,902	5,515	1,216	197	996	169,645
Autoridad del Canal													0
Zona Libre de Colón													0
Transferencia Bienes Inmuebles	1,282	4,555	9,763	3,306	10,190	11,604	8,111	12,635	8,058	3,896	5,608	30,075	109,082
Ganancia por enajenación de valores					22,500			15,500					38,000
Ganancia por enajenación de inmuebles	1,146	8,775	17,378	15,295	23,618	21,247	13,689	25,913	24,573	25,285	17,534	46,007	240,460
Inmuebles	6,961	3,006	4,639	7,509	6,358	16,473	24,992	33,906	4,663	14,675	4,411	58,661	186,255
Avisos de operación de las empresas	1,484	16,784	124,137	28,701	47,648	4,290	27,539	26,248	6,501	8,519	3,203	18,843	313,899
IV. IMPUESTOS INDIRECTOS	17,157	41,045	176,569	31,810	47,109	53,980	41,788	52,223	80,990	54,159	46,184	132,024	775,037
I.T.B.M.S. - Ventas	15,753	38,371	174,069	28,027	44,059	48,683	38,642	49,519	77,587	50,316	43,128	129,086	737,240
Primas de Seguro													0
I.S.C. - Cerveza													0
I.S.C. - Licores y Vinos													0
I.S.C. - Gaseosas													0
I.S.C. - Joyas y Armas													0
I.S.C. - Televisión, Cable y Microonda													0
I.S.C. - Suerte y Azar									164				164
Declaración Timbres	1,403	2,674	2,500	3,783	3,050	5,297	3,146	2,704	3,240	3,843	3,056	2,938	37,634
Bancos y Casa de Cambios													0
Licencia Comercial y Profesional													0
V. INGRESOS NO TRIBUTARIOS	16,371	26,921	267,200	22,960	35,488	296,775	39,873	67,062	280,886	41,073	21,206	280,732	1,396,545
TASAS, DERECHOS Y OTROS	16,371	26,921	267,200	22,960	35,488	296,775	39,873	67,062	280,886	41,073	21,206	280,732	1,396,545
Tasa Anual, S.A.	11,818	11,456	8,573	10,715	23,670	35,741	24,346	25,344	10,543	25,047	6,556	26,327	220,136
Derecho Unico	285	855	285		855	530	285	530	1,515	885		250	6,275
Tasa de Aviso de Operación	300	470	705	460	305	665	565	495	555	430	210	250	5,410
Inscrip. Registro del Municipio - T.A.O.	155	165	250	170		230	240	205	175	155	105	85	1,935
Otros (1)	3,813	13,975	257,387	11,615	10,659	259,609	14,437	40,488	268,098	14,555	14,335	253,820	1,162,790
VI. OTROS INGRESOS CORRIENTES	4,993	9,807	12,889	12,782	14,386	14,053	12,951	22,185	14,011	22,613	7,920	9,949	158,539
Otros Ingresos (3)	4,993	9,807	12,889	12,782	14,386	14,053	12,951	22,185	14,011	22,613	7,920	9,949	158,539

(1) Incluye: Transferencias corrientes, servicios de vigilancia, ingresos varios y otros.

(3) Incluye: Fondos incorporados, tales como: rentas de activos, ingresos por venta de bienes y servicios, tasas, derechos y otros.

Fuente: Departamento de Estudios Tributarios, DGI

CUADRO 2.3
RECAUDACIÓN ADMINISTRACIÓN PROVINCIAL DE COCLÉ, POR MESES, SEGÚN IMPUESTOS, 2021
(En balboas)

DETALLE	ENERO	FEBRERO	MARZO	ABRIL	MAYO	JUNIO	JULIO	AGOSTO	SEPTIEMBRE	OCTUBRE	NOVIEMBRE	DICIEMBRE	TOTAL
I. INGRESOS CORRIENTES (III+V+VI)	326,613	355,073	1,534,846	603,304	761,891	1,057,680	526,720	1,120,294	1,134,127	381,289	409,314	1,407,306	9,618,458
II. INGRESOS TRIBUTARIOS (III+IV)	267,158	299,414	1,447,029	513,273	660,327	948,396	394,960	963,263	1,069,626	321,445	356,423	1,266,231	8,507,546
III. IMPUESTOS DIRECTOS	161,442	178,083	1,163,269	394,350	463,928	809,795	230,743	685,202	904,371	175,147	231,824	1,088,916	6,487,070
Persona Natural	16,087	7,586	29,488	24,243	21,455	28,537	12,132	36,705	25,384	11,355	9,958	54,189	277,119
Persona Jurídica	17,259	29,912	578,000	33,322	95,568	405,090	34,415	96,734	524,115	33,610	19,072	485,239	2,352,337
Planillas	911	428	7,622	22,288	12,998	13,002	8,113	6,434	3,069	14,578	4,582	6,008	100,034
Dividendos	0	0	0	0	0	15,502	0	18,069	60,819	0	0	27,200	121,590
Complementario	654	1,640	74,054	10,615	22,651	102,109	4,237	20,047	3,380	3,318	4,268	15,247	262,220
Autoridad del Canal	0	0	0	0	0	0	0	0	0	0	0	0	0
Zona Libre de Colón	0	0	0	0	0	0	0	0	0	0	0	0	0
Transferencia Bienes Inmuebles	13,883	17,189	10,318	30,593	31,786	39,193	34,040	44,532	52,677	13,508	14,017	36,512	338,248
Ganancia por enajenación de valores	0	0	0	0	0	12,825	0	57,500	3,750	0	64,772	0	138,847
Ganancia por enajenación de inmuebles	41,914	47,271	71,700	73,167	51,940	90,300	81,208	133,825	128,025	65,831	57,212	124,799	967,191
Inmuebles	52,558	52,000	43,633	148,935	42,094	60,198	44,728	229,409	90,436	23,751	44,805	296,947	1,129,492
Avisos de operación de las empresas	18,175	22,058	348,454	51,186	185,435	43,039	11,871	41,947	12,718	9,196	13,139	42,775	799,993
IV. IMPUESTOS INDIRECTOS	105,715	121,332	283,761	118,923	196,399	138,601	164,217	278,061	165,255	146,298	124,599	177,316	2,020,476
I.T.B.M.S. - Ventas	100,430	111,987	259,678	106,532	186,785	127,591	151,346	265,798	153,100	134,170	116,106	162,757	1,876,279
Primas de Seguro				1.7	2					0			3
I.S.C. - Cerveza										0			0
I.S.C. - Licores y Vinos										0			0
I.S.C. - Gaseosas										0			0
I.S.C. - Joyas y Armas										0			0
I.S.C. - Televisión, Cable y Microonda										0			0
I.S.C. - Suerte y Azar										0			0
Declaración Timbres	5,285	9,345	11,582	12,389	9,612	11,010	12,871	12,264	12,156	12,128	8,493	14,558	131,694
Bancos y Casa de Cambios			12,500							0			12,500
Licencia Comercial y Profesional										0			0
V. INGRESOS NO TRIBUTARIOS	49,560	39,750	65,093	60,225	69,304	74,916	102,935	133,677	40,956	30,777	31,217	112,615	811,025
TASAS, DERECHOS Y OTROS	49,560	39,750	65,093	60,225	69,304	74,916	102,935	133,677	40,956	30,777	31,217	112,615	811,025
Tasa Anual, S.A.	38,198	21,780	39,433	36,300	42,563	52,292	81,266	76,287	22,542	10,384	15,206	80,815	517,064
Derecho Unico		1,345	285	570	2,725	3,970	1,955	855	2,455	1,710	1,140	1,425	18,435
Tasa de Aviso de Operación	1,070	1,250	1,205	955	1,060	855	910	845	880	1,150	545	730	11,455
Inscrip. Registro del Municipio - T.A.O.	455	295	535	370		405	390	400	340	430	265	285	4,170
Regalía de Recursos Minerales													0
Otros (1)	9,837	15,080	23,635	22,030	22,957	17,394	18,414	55,290	14,739	17,103	14,061	29,361	259,901
VI. OTROS INGRESOS CORRIENTES	9,895	15,908	22,724	29,805	32,260	34,369	28,826	23,354	23,545	29,068	21,674	28,459	299,886
Otros Ingresos (3)	9,895	15,908	22,724	29,805	32,260	34,369	28,826	23,354	23,545	29,068	21,674	28,459	299,886

(1) Incluye: Transferencias corrientes, servicios de vigilancia, ingresos varios y otros.

(3) Incluye: Fondos incorporados, tales como: rentas de activos, ingresos por venta de bienes y servicios, tasas, derechos y otros.

Fuente: Departamento de Estudios Tributarios, DGI

CUADRO 2.4
RECAUDACIÓN ADMINISTRACIÓN PROVINCIAL DE COLÓN, POR MESES, SEGÚN IMPUESTOS, 2021
(En balboas)

DETALLE	ENERO	FEBRERO	MARZO	ABRIL	MAYO	JUNIO	JULIO	AGOSTO	SEPTIEMBRE	OCTUBRE	NOVIEMBRE	DICIEMBRE	TOTAL
I. INGRESOS CORRIENTES (II+V+VI)	568,777	1,370,285	5,393,582	3,018,247	3,891,699	1,805,397	1,207,045	2,059,685	1,693,181	977,631	747,936	3,361,235	26,094,699
II. INGRESOS TRIBUTARIOS (III+IV)	365,180	1,124,716	5,005,370	2,701,991	3,558,376	1,501,914	802,774	1,728,344	1,255,963	677,190	532,394	2,984,808	22,239,018
III. IMPUESTOS DIRECTOS	291,760	919,772	4,795,395	2,279,564	2,658,493	1,324,339	570,689	1,422,904	1,037,275	507,309	327,060	2,788,082	18,922,642
Persona Natural	3,289	32,869	70,807	18,300	26,257	26,592	14,278	27,177	20,460	13,257	9,711	33,781	296,777
Persona Jurídica	4,476	21,870	163,473	105,461	228,375	198,568	102,095	50,419	211,487	9,339	2,936	241,612	1,340,111
Planillas	637	15,296	10,216	13,754	50,828	3,306	15,297	33,424	33,913	45,913	41,873	58,765	323,222
Dividendos	42,787	163,277	1,175,678	334,625	376,356	72,869	53,000	71,801	105,700	201,000	32,514	930,837	3,560,443
Complementario	14,539	71,073	257,535	78,391	363,309	382,987	79,413	40,028	83,548	46,798	8,364	61,135	1,487,120
Autoridad del Canal													0
Zona Libre de Colón	3,865	214	329,257	95,830	503,165	167,359	49,498	233,467	413,725	29,371	18,995	605,688	2,450,434
Transferencia Bienes Inmuebles	4,537	19,406	33,964	52,588	55,696	29,241	32,986	13,459	16,242	37,515	17,963	24,220	337,817
Ganancia por enajenación de valores	250	27											277
Ganancia por enajenación de inmuebles	14,279	52,146	62,370	61,465	79,984	56,614	53,929	58,715	23,155	43,471	32,586	30,801	569,514
Inmuebles	160,975	431,372	179,735	1,034,246	151,389	180,786	92,597	619,893	26,601	23,782	148,413	628,894	3,678,682
Avisos de operación de las empresas	42,126	112,222	2,512,360	484,904	823,133	206,018	77,596	274,519	102,445	56,865	13,704	172,349	4,878,242
IV. IMPUESTOS INDIRECTOS	73,420	204,944	209,975	422,427	899,883	177,574	232,085	305,441	218,688	169,880	205,334	196,726	3,316,377
I.T.B.M.S. - Ventas	68,732	180,096	183,783	393,497	868,163	146,495	201,881	279,658	189,335	138,997	176,408	174,490	3,001,535
Primas de Seguro		4,657						2	103				4,762
I.S.C. - Cerveza													0
I.S.C. - Licores y Vinos													0
I.S.C. - Gaseosas													0
I.S.C. - Joyas y Armas													0
I.S.C. - Televisión, Cable y Microonda										30			30
I.S.C. - Suerte y Azar											20	20	40
Declaración Timbres	4,688	20,191	26,191	28,930	31,720	31,080	29,904	25,780	29,249	30,853	28,906	22,216	309,709
Bancos y Casa de Cambios							300						300
Licencia Comercial y Profesional													0
V. INGRESOS NO TRIBUTARIOS	108,640	111,867	172,188	142,915	126,154	125,854	196,305	147,149	78,854	57,872	44,784	152,482	1,465,063
TASAS, DERECHOS Y OTROS	108,640	111,867	172,188	142,915	126,154	125,854	196,305	147,149	78,854	57,872	44,784	152,482	1,465,063
Tasa Anual, S.A.	81,780	59,167	90,813	67,008	58,130	72,127	101,700	39,557	18,037	15,491	13,350	77,521	694,681
Derecho Unico	285			1,755	585	2,000	3,170	4,395	585	545	585	1,485	15,390
Tasa de Aviso de Operación	980	1,220	2,005	2,035	1,620	2,305	1,840	1,300	1,600	1,155	990	640	17,690
Inscrip. Registro del Municipio - T.A.O.	390	475	560	670	540	735	615	520	535	385	305	255	5,985
Otros (1)	25,204	51,005	78,810	71,446	65,279	48,687	88,980	101,378	58,097	40,296	29,554	72,581	731,317
VI. OTROS INGRESOS CORRIENTES	94,957	133,702	216,025	173,341	207,169	177,630	207,966	184,191	358,364	242,570	170,758	223,944	2,390,618
Otros Ingresos (3)	94,957	133,702	216,025	173,341	207,169	177,630	207,966	184,191	358,364	242,570	170,758	223,944	2,390,618

(1) Incluye: Transferencias corrientes, servicios de vigilancia, ingresos varios y otros.

(3) Incluye: Fondos incorporados, tales como: rentas de activos, ingresos por venta de bienes y servicios, tasas, derechos y otros.

Fuente: Departamento de Estudios Tributarios, DGI

CUADRO 2.5
RECAUDACIÓN ADMINISTRACIÓN PROVINCIAL DE CHIRIQUÍ, POR MESES, SEGÚN IMPUESTOS, 2021
(En balboas)

DETALLE	ENERO	FEBRERO	MARZO	ABRIL	MAYO	JUNIO	JULIO	AGOSTO	SEPTIEMBRE	OCTUBRE	NOVIEMBRE	DICIEMBRE	TOTAL
I. INGRESOS CORRIENTES (II+V+VI)	2,385,590	3,134,506	5,680,694	4,043,617	4,930,292	4,984,286	3,620,162	3,828,872	4,942,516	3,754,048	3,524,378	6,255,241	51,084,203
II. INGRESOS TRIBUTARIOS (III+IV)	763,026	1,564,702	4,231,634	2,584,829	3,400,771	3,448,558	1,876,760	2,241,566	2,928,234	2,360,458	1,912,144	4,015,342	31,328,026
III. IMPUESTOS DIRECTOS	540,555	903,187	3,214,565	1,851,416	2,748,628	2,724,806	1,281,543	1,515,100	2,210,406	1,306,432	919,748	3,256,520	22,472,906
Persona Natural	32,559	26,202	88,633	36,160	60,427	121,006	29,203	123,445	130,843	55,631	23,564	246,560	974,235
Persona Jurídica	186,750	103,820	1,275,695	282,439	1,280,764	1,235,694	381,002	200,614	1,118,937	215,845	132,078	1,397,623	7,811,261
Planillas	307	11,386	24,241	93,675	99,756	9,952	47,941	22,207	90,028	14,461	12,966	96,443	523,363
Dividendos	4,526	10,371	137,540	115,786	155,729	44,478	16,409	9,965	15,681	58,102	111,259	260,072	939,918
Complementario	16,716	37,465	65,200	149,243	37,941	607,198	53,208	34,499	28,216	14,271	12,393	23,549	1,079,898
Autoridad del Canal													0
Zona Libre de Colón								52					52
Transferencia Bienes Inmuebles	52,521	195,518	160,056	160,816	125,487	145,287	152,245	228,931	145,520	317,068	133,940	169,903	1,987,292
Ganancia por enajenación de valores			120,250	28,950	31,000		2,002	11,870	175,858			176,719	546,649
Ganancia por enajenación de inmuebles	97,069	334,268	262,040	501,401	302,702	251,447	313,680	242,833	325,745	452,655	262,309	296,509	3,642,657
Inmuebles	102,931	144,532	94,585	336,609	158,079	138,672	167,790	466,978	119,139	116,806	119,881	518,549	2,484,550
Avisos de operación de las empresas	47,176	39,627	986,325	146,338	496,744	171,070	118,064	173,707	60,439	61,594	111,357	70,592	2,483,032
IV. IMPUESTOS INDIRECTOS	222,471	661,515	1,017,069	733,413	652,143	723,752	595,217	726,466	717,828	1,054,027	992,397	758,823	8,855,120
I.T.B.M.S. - Ventas	212,077	646,913	619,129	688,124	638,562	708,371	579,449	711,318	692,769	1,037,310	974,495	736,135	8,244,652
Primas de Seguro												29	29
I.S.C. - Cerveza													0
I.S.C. - Licores y Vinos													0
I.S.C. - Gaseosas													0
I.S.C. - Joyas y Armas													0
I.S.C. - Televisión, Cable y Microonda		72.5											73
I.S.C. - Suerte y Azar													0
Declaración Timbres	10,394	13,228	21,330	18,988	13,580	15,381	15,767	15,148	16,320	13,535	11,927	19,534	185,132
Bancos y Casa de Cambios		1,302	376,609	26,302					8,739	3182.5	5,975	3,125	425,234
Licencia Comercial y Profesional													0
V. INGRESOS NO TRIBUTARIOS	1,583,417	1,499,194	1,348,090	1,354,619	1,444,569	1,407,380	1,601,467	1,443,870	1,868,480	1,229,565	1,486,612	2,072,275	18,339,537
TASAS, DERECHOS Y OTROS	1,583,417	1,499,194	1,348,090	1,354,619	1,444,569	1,407,380	1,601,467	1,443,870	1,868,480	1,229,565	1,486,612	2,072,275	18,339,537
Tasa Anual, S.A.	94,570	64,653	91,847	89,548	125,426	191,278	292,235	176,028	85,051	60,958	58,146	231,693	1,561,432
Derecho Unico	2,255		585	2,515	1,570	3,300	2,285	2,685	1,060	3,300	870	4,255	24,680
Tasa de Aviso de Operación	2,940	4,370	4,780	4,320	3,350	4,570	5,300	3,610	3,200	2,725	1,495	1,750	42,410
Inscrip. Registro del Municipio - T.A.O.	1,175	1,540	1,635	1,435	1,200	1,550	1,745	1,270	1,130	855	460	605	14,600
Regalía de Recursos Minerales	16,702	10,593	9,149	12,802	20,584	8,292	17,678	53,228					149,027
Otros (1)	1,465,774	1,418,039	1,240,095	1,243,999	1,292,440	1,198,390	1,282,223	1,207,049	1,778,039	1,161,727	1,425,642	1,833,971	16,547,388
VI. OTROS INGRESOS CORRIENTES	39,147	70,610	100,969	104,169	84,952	128,348	141,936	143,436	145,802	164,025	125,622	167,625	1,416,639
Otros Ingresos (3)	39,147	70,610	100,969	104,169	84,952	128,348	141,936	143,436	145,802	164,025	125,622	167,625	1,416,639

(1) Incluye: Transferencias corrientes, servicios de vigilancia, ingresos varios y otros.

(3) Incluye: Fondos incorporados, tales como: rentas de activos, ingresos por venta de bienes y servicios, tasas, derechos y otros.

Fuente: Departamento de Estudios Tributarios, DGI

CUADRO 2.6
RECAUDACIÓN ADMINISTRACIÓN PROVINCIAL DE DARIÉN, POR MESES, SEGÚN IMPUESTOS, 2021
(En balboas)

DETALLE	ENERO	FEBRERO	MARZO	ABRIL	MAYO	JUNIO	JULIO	AGOSTO	SEPTIEMBRE	OCTUBRE	NOVIEMBRE	DICIEMBRE	TOTAL
I. INGRESOS CORRIENTES (II+V+VI)	8,658	16,382	22,675	12,997	28,027	15,082	7,020	54,144	55,050	14,145	13,149	32,089	279,418
II. INGRESOS TRIBUTARIOS (III+IV)	4,811	13,669	20,824	10,292	25,139	12,965	4,985	41,997	42,611	10,808	12,104	29,925	230,131
III. IMPUESTOS DIRECTOS	1,566	4,999	2,619	2,761	3,474	4,377	731	34,302	35,964	6,568	7,283	17,855	122,497
Persona Natural	181	100	336	1,143	517	1,370	135	3,940	200	1,981		408	10,313
Persona Jurídica	445	157	1,444	762	1,096	842	270	1,539	339	3,684	25		10,602
Planillas													0
Dividendos													0
Complementario					74	12		113			27		227
Autoridad del Canal													0
Zona Libre de Colón													0
Transferencia Bienes Inmuebles		1,502	204	61	90			8,859	18		2,636	1,588	14,960
Ganancia por enajenación de valores													0
Ganancia por enajenación de inmuebles		2,254	306	92	151			12,917			3,954	2,378	22,052
Inmuebles		553			1,085	1,603	147	4,316	35,341	833	515	12,277	56,670
Avisos de operación de las empresas	940	433	328	701	459	550	179	2,617	66	70	127	1,203	7,673
IV. IMPUESTOS INDIRECTOS	3,245	8,670	18,206	7,531	21,665	8,588	4,254	7,695	6,647	4,240	4,821	12,070	107,633
I.T.B.M.S. - Ventas	2,336	5,999	17,314	6,770	20,996	8,030	3,901	6,342	6,277	3,740	4,235	11,184	97,123
Primas de Seguro													0
I.S.C. - Cerveza													0
I.S.C. - Licores y Vinos													0
I.S.C. - Gaseosas													0
I.S.C. - Joyas y Armas													0
I.S.C. - Televisión, Cable y Microonda													0
I.S.C. - Suerte y Azar													0
Declaración Timbres	909	2,671	892	761	669	558	354	1,353	370	500	585	886	10,510
Bancos y Casa de Cambios													0
Licencia Comercial y Profesional													0
V. INGRESOS NO TRIBUTARIOS	3,842	2,698	1,796	2,680	2,836	2,062	2,020	12,102	12,408	3,297	1,005	2,132	48,878
TASAS, DERECHOS Y OTROS	3,842	2,698	1,796	2,680	2,836	2,062	2,020	12,102	12,408	3,297	1,005	2,132	48,878
Tasa Anual, S.A.		1,065		300	1,250		600	1,054	300	1,070		748	6,386
Derecho Unico	1,300								985	285	285		2,855
Tasa de Aviso de Operación	150	140	100	100	130	160	110	120	440	265	110	110	1,935
Inscrip. Registro del Municipio - T.A.O.	75	75	50	50	65	80		60	200	110	55	55	875
Otros (1)	2,317	1,418	1,646	2,230	1,391	1,822	1,310	10,868	10,483	1,567	555	1,220	36,826
VI. OTROS INGRESOS CORRIENTES	5	15	55	25	52	55	15	45	31	40	40	32	410
Otros Ingresos (3)	5	15	55	25	52	55	15	45	31	40	40	32	410

(1) Incluye: Transferencias corrientes, servicios de vigilancia, ingresos varios y otros.

(3) Incluye: Fondos incorporados, tales como: rentas de activos, ingresos por venta de bienes y servicios, tasas, derechos y otros.

Fuente: Departamento de Estudios Tributarios, DGI

CUADRO 2.7
RECAUDACIÓN ADMINISTRACIÓN PROVINCIAL DE HERRERA, POR MESES, SEGÚN IMPUESTOS, 2021
(En balboas)

DETALLE	ENERO	FEBRERO	MARZO	ABRIL	MAYO	JUNIO	JULIO	AGOSTO	SEPTIEMBRE	OCTUBRE	NOVIEMBRE	DECIEMBRE	TOTAL
I. INGRESOS CORRIENTES (II+V+VI)	160,597	449,170	670,895	591,951	682,480	658,958	535,350	770,062	662,511	483,580	418,822	938,603	7,022,980
II. INGRESOS TRIBUTARIOS (III+IV)	132,281	322,611	612,723	544,313	612,634	580,925	422,783	658,779	600,016	413,099	372,853	831,321	6,104,338
III. IMPUESTOS DIRECTOS	98,533	219,137	484,258	422,453	492,734	452,838	295,674	374,364	363,424	277,587	243,007	672,217	4,396,227
Persona Natural	4,638	10,762	28,768	16,164	21,633	22,323	9,527	17,541	17,607	11,558	6,585	56,937	224,044
Persona Jurídica	14,484	10,077	48,347	21,594	156,077	121,093	30,890	38,980	130,257	44,942	33,697	196,483	846,920
Planillas	14,239	41,950	26,487	55,495	31,999	35,423	21,756	4,536	1,091	1,052	15,669	2,308	252,006
Dividendos			1,290					44,000	4,444			1,640	51,374
Complementario	1,603	1,712	4,974	11,496	6,751	30,152	25,701	14,952	7,469	1,614	14,721	14,198	135,342
Autoridad del Canal													0
Zona Libre de Colón													0
Transferencia Bienes Inmuebles	5,275	23,940	45,904	50,430	41,672	40,573	28,972	32,071	33,453	59,442	31,508	42,905	436,145
Ganancia por enajenación de valores													0
Ganancia por enajenación de inmuebles	23,993	75,925	102,492	120,901	112,684	127,508	98,347	84,243	112,604	129,600	89,445	132,946	1,210,689
Inmuebles	31,860	41,877	47,445	80,588	41,183	56,565	57,963	97,480	25,535	22,161	24,198	144,382	671,237
Avisos de operación de las empresas	2,441	12,894	178,551	65,786	80,734	19,201	22,516	40,561	30,964	7,219	27,184	80,418	568,469
IV. IMPUESTOS INDIRECTOS	33,748	103,474	128,465	121,860	119,900	128,087	127,109	284,415	236,592	135,512	129,845	159,104	1,708,111
I.T.B.M.S. - Ventas	31,122	97,628	120,988	115,379	112,277	120,391	117,829	277,322	229,211	127,727	123,846	149,433	1,623,153
Primas de Seguro													0
I.S.C. - Cerveza													0
I.S.C. - Licores y Vinos													0
I.S.C. - Gaseosas													0
I.S.C. - Joyas y Armas													0
I.S.C. - Televisión, Cable y Microonda													0
I.S.C. - Suerte y Azar													0
Declaración Timbres	2,626	5,846	7,476	6,481	7,623	7,696	9,280	7,093	7,381	7,785	5,999	9,671	84,958
Bancos y Casa de Cambios													0
Licencia Comercial y Profesional													0
V. INGRESOS NO TRIBUTARIOS	26,990	120,860	49,276	37,082	57,810	64,805	105,058	103,332	48,797	51,454	32,669	96,422	794,557
TASAS, DERECHOS Y OTROS	26,990	120,860	49,276	37,082	57,810	64,805	105,058	103,332	48,797	51,454	32,669	96,422	794,557
Tasa Anual, S.A.	21,223	21,108	27,389	20,212	31,392	37,351	70,862	56,741	18,338	16,818	15,082	58,820	395,335
Derecho Unico	285		285	570	1,300	855	570	1,855	1,555	3,395	1,840	815	13,325
Tasa de Aviso de Operación	490	600	595	430	555	1,080	615	575	655	820	475	485	7,375
Inscrip. Registro del Municipio - T.A.O.	215	260	275	175	195	225	245	225	260	265	175	120	2,635
Regalía de Recursos Minerales	802	4,122	2,919	4,151	4,189	5,321	8,522	3,521					33,548
Otros (1)	3,975	94,771	17,812	11,545	20,179	19,972	24,244	40,416	27,990	30,157	15,097	36,182	342,339
VI. OTROS INGRESOS CORRIENTES	1,327	5,699	8,897	10,556	12,036	13,228	7,508	7,950	13,698	19,027	13,300	10,860	124,085
Otros Ingresos (3)	1,327	5,699	8,897	10,556	12,036	13,228	7,508	7,950	13,698	19,027	13,300	10,860	124,085

(1) Incluye: Transferencias corrientes, servicios de vigilancia, ingresos varios y otros.

(3) Incluye: Fondos incorporados, tales como: rentas de activos, ingresos por venta de bienes y servicios, tasas, derechos y otros.

Fuente: Departamento de Estudios Tributarios, DGI

CUADRO 2.8
RECAUDACIÓN ADMINISTRACIÓN PROVINCIAL DE LOS SANTOS, POR MESES, SEGÚN IMPUESTOS, 2021
(En balboas)

DETALLE	ENERO	FEBRERO	MARZO	ABRIL	MAYO	JUNIO	JULIO	AGOSTO	SEPTIEMBRE	OCTUBRE	NOVIEMBRE	DICIEMBRE	TOTAL
I. INGRESOS CORRIENTES (II+V+VI)	74,664	149,264	396,300	280,244	339,023	345,864	211,390	370,454	295,149	252,064	161,171	495,236	3,370,822
II. INGRESOS TRIBUTARIOS (III+IV)	53,219	121,046	352,477	246,285	295,752	307,594	136,360	311,143	253,486	195,459	130,922	428,198	2,831,939
III. IMPUESTOS DIRECTOS	40,927	94,143	327,546	200,221	241,500	271,974	101,172	285,247	218,235	168,916	105,257	394,924	2,450,062
Persona Natural	3,304	7,455	22,151	9,391	4,355	14,266	1,337	5,468	6,214	4,000	1,567	16,046	95,554
Persona Jurídica	5,150	1,792	40,315	18,794	74,594	156,061	2,831	43,488	114,090	11,373	1,021	162,893	632,401
Planillas	946	1,338	6,897	5,943	6,417	6,109	1,676	8,927	4,439	11,229	8,412	7,862	70,195
Dividendos			17,212			4,750							21,962
Complementario	191	96	11,410	3,148	10,060	14,170	548	3,124	7,938	448	153	9,170	60,458
Autoridad del Canal													0
Zona Libre de Colón													0
Transferencia Bienes Inmuebles	8,886	25,319	26,554	16,562	33,975	19,549	21,347	52,642	18,807	54,122	32,211	31,521	341,496
Ganancia por enajenación de valores			11,700		1,250		12,500					12,501	37,951
Ganancia por enajenación de inmuebles	12,099	26,214	52,652	30,265	60,546	44,469	49,195	96,323	29,541	64,097	46,900	52,268	564,568
Inmuebles	10,012	24,202	35,410	99,478	33,529	6,829	10,259	53,324	35,069	22,752	14,326	98,973	444,161
Avisos de operación de las empresas	339	7,727	103,245	16,641	16,773	5,772	1,479	21,950	2,137	895	668	3,692	181,316
IV. IMPUESTOS INDIRECTOS	12,293	26,903	24,931	46,064	54,252	35,620	35,187	25,896	35,251	26,543	25,664	33,273	381,877
I.T.B.M.S. - Ventas	9,335	21,764	16,733	25,503	47,726	29,005	28,607	19,490	27,635	20,058	20,987	26,946	293,790
Primas de Seguro													0
I.S.C. - Cerveza													0
I.S.C. - Licores y Vinos													0
I.S.C. - Gaseosas													0
I.S.C. - Joyas y Armas													0
I.S.C. - Televisión, Cable y Microonda													0
I.S.C. - Suerte y Azar													0
Declaración Timbres	2,958	5,139	8,197	8,061	6,526	6,615	6,581	6,406	7,616	6,485	4,677	6,327	75,586
Bancos y Casa de Cambios				12,500									12,500
Licencia Comercial y Profesional													0
V. INGRESOS NO TRIBUTARIOS	18,638	24,671	36,505	23,675	29,479	30,755	66,827	50,447	32,020	48,333	23,605	59,843	444,798
TASAS, DERECHOS Y OTROS	18,638	24,671	36,505	23,675	29,479	30,755	66,827	50,447	32,020	48,333	23,605	59,843	444,798
Tasa Anual, S.A.	13,851	11,124	23,400	7,761	20,082	15,250	47,090	22,453	16,143	11,035	14,673	32,901	235,763
Derecho Unico			285	570	855	1,710	1,840		570	570	570	3,810	10,780
Tasa de Aviso de Operación	650	1,090	690	700	865	820	740	585	580	915	425	620	8,680
Inscrip. Registro del Municipio - T.A.O.	290	460	265	210	310	330		245	240	295	150	210	3,005
Regalía de Recursos Minerales													0
Otros (1)	3,847	11,997	11,865	14,434	7,367	12,645	17,157	27,164	14,487	35,518	7,787	22,302	186,570
VI. OTROS INGRESOS CORRIENTES	2,807	3,548	7,318	10,284	13,792	7,515	8,203	8,865	9,643	8,271	6,645	7,196	94,085
Otros Ingresos (3)	2,807	3,548	7,318	10,284	13,792	7,515	8,203	8,865	9,643	8,271	6,645	7,196	94,085

(1) Incluye: Transferencias corrientes, servicios de vigilancia, ingresos varios y otros.

(3) Incluye: Fondos incorporados, tales como: rentas de activos, ingresos por venta de bienes y servicios, tasas, derechos y otros.

Fuente: Departamento de Estudios Tributarios, DGI

CUADRO 2.9
RECAUDACIÓN ADMINISTRACIÓN PROVINCIAL DE PANAMÁ, POR MESES, SEGÚN IMPUESTOS, 2021
(En balboas)

DETALLE	ENERO	FEBRERO	MARZO	ABRIL	MAYO	JUNIO	JULIO	AGOSTO	SEPTIEMBRE	OCTUBRE	NOVIEMBRE	DICIEMBRE	TOTAL
I. INGRESOS CORRIENTES (II+V+VI)	159,775,536	187,069,063	549,771,576	224,792,635	292,423,029	413,536,954	233,216,221	249,214,159	366,538,487	234,236,836	250,966,838	469,232,574	3,630,773,908
II. INGRESOS TRIBUTARIOS (III+IV)	123,260,897	173,214,874	520,685,199	214,326,654	260,952,596	364,763,183	198,575,242	231,534,380	339,752,947	213,615,788	200,024,019	423,459,461	3,264,165,241
III. IMPUESTOS DIRECTOS	82,305,513	108,309,550	441,815,970	131,276,070	176,958,779	282,910,973	117,546,410	147,419,482	254,751,735	126,500,509	114,341,398	324,328,016	2,308,464,404
Persona Natural	496,377	858,498	4,961,570	2,388,316	4,462,087	4,366,244	1,328,118	3,005,427	4,223,396	1,768,827	904,575	6,453,869	35,217,305
Persona Jurídica	4,791,388	6,048,905	102,280,473	8,018,199	36,797,136	128,801,998	12,198,163	15,285,028	134,864,437	8,096,507	8,494,631	138,443,365	604,120,230
Planillas	53,949,515	67,275,020	215,064,017	68,010,703	66,756,933	73,776,037	71,164,791	68,742,094	70,167,859	67,702,672	68,171,326	74,277,849	965,058,816
Dividendos	1,751,021	2,970,403	23,601,448	8,339,675	9,997,929	3,433,805	7,764,901	4,308,829	6,354,241	18,800,468	7,983,353	27,186,596	122,492,670
Complementario	1,830,724	652,051	16,496,024	1,747,096	6,533,409	37,137,957	1,482,775	3,417,802	1,911,950	1,064,093	1,282,919	4,884,661	78,441,460
Autoridad del Canal	7,935,021	6,128,404	7,016,720	6,053,481	9,806,950	5,984,500	6,174,740	6,309,713	6,023,551	7,064,304	11,861,318	16,355,631	96,714,334
Zona Libre de Colón	573,089	109,220	6,854,045	636,849	2,977,036	6,567,490	358,858	5,158,865	6,883,310	393,264	888,403	6,901,234	38,301,666
Transferencia Bienes Inmuebles	1,132,409	1,832,516	2,368,978	1,732,340	2,447,275	3,725,237	2,617,479	2,876,995	3,617,400	3,385,635	2,065,550	3,138,219	30,940,034
Ganancia por enajenación de valores	245,552	2,470,990	334,716	1,540,914	1,945,497	1,157,656	586,851	1,232,201	2,323,497	3,435,363	2,508,510	3,923,322	21,705,069
Ganancia por enajenación de inmuebles	2,379,082	4,294,667	5,325,879	4,327,224	5,728,028	7,722,775	6,577,961	7,099,052	8,188,575	8,397,326	5,541,637	7,371,735	72,953,940
Inmuebles	5,665,063	13,756,634	4,292,713	23,804,883	7,269,803	5,764,471	4,496,915	25,576,516	5,504,885	4,461,285	3,173,070	29,819,557	133,585,795
Avisos de operación de las empresas	1,556,273	1,912,242	53,219,385	4,676,390	22,236,696	4,472,803	2,794,858	4,406,960	4,688,632	1,930,765	1,466,107	5,571,977	108,933,087
IV. IMPUESTOS INDIRECTOS	40,955,384	64,905,324	78,869,230	83,050,583	83,993,818	81,852,210	81,028,832	84,114,898	85,001,213	87,115,279	85,682,621	99,131,446	955,700,837
I.T.B.M.S. - Ventas	29,504,328	44,808,670	48,824,524	60,239,490	60,245,681	58,749,831	59,692,901	62,756,655	60,800,797	64,714,077	63,741,471	75,422,373	689,500,798
Primas de Seguro	967,017	7,829,975	7,336,439	10,842,506	6,505,072	8,465,899	7,389,233	7,430,182	8,013,206	7,545,721	7,588,913	7,743,601	87,657,764
I.S.C. - Cerveza	640,104	3,724,586	4,668,606	2,231,609	7,456,641	4,887,823	3,934,442	3,600,090	3,826,191	3,899,233	3,713,109	4,117,583	46,700,016
I.S.C. - Licores y Vinos	195,610	939,684	1,289,956	1,161,061	1,061,858	1,446,124	1,319,599	1,229,301	1,516,045	1,553,147	1,771,107	1,729,045	15,212,538
I.S.C. - Gaseosas	148,109	482,086	484,994	525,284	631,046	647,674	539,231	553,578	504,089	610,874	538,022	598,330	6,263,317
I.S.C. - Joyas y Armas	50	0	0	0	0	0	52	0	0	50	2,028	0	2,180
I.S.C. - Televisión, Cable y Microonda	2,574,523	2,773,456	2,857,737	3,179,288	3,021,794	3,102,667	3,168,900	3,066,057	3,077,473	2,943,436	3,249,589	2,937,546	35,952,467
I.S.C. - Suerte y Azar	1,756,414	521,060	406,212	2,492,740	2,797,188	2,877,070	2,760,026	2,804,313	3,081,034	2,959,862	3,346,656	3,031,217	28,833,791
Declaración Timbres	963,234	1,772,096	1,832,625	2,327,554	1,349,294	1,602,027	2,214,129	1,552,390	2,016,515	2,885,919	1,724,612	3,048,984	23,289,379
Bancos y Casa de Cambios	4,205,995	2,053,712	11,168,136	51,052	925,242	73,095	10,319	1,122,332	2,165,861	2,961	7,115	502,767	22,288,587
Licencia Comercial y Profesional		0											0
V. INGRESOS NO TRIBUTARIOS	20,152,258	10,949,899	26,106,804	7,837,939	28,167,178	36,414,342	24,616,918	9,372,268	19,345,789	16,667,391	48,338,505	24,784,950	272,754,240
TASAS, DERECHOS Y OTROS	20,152,258	10,949,899	26,106,804	7,837,939	28,167,178	36,414,342	24,616,918	9,372,268	19,345,789	16,667,391	48,338,505	24,784,950	272,754,240
Tasa Anual, S.A.	4,541,155	3,762,044	4,752,712	4,091,726	6,043,157	7,073,857	9,755,507	5,950,322	3,676,870	3,928,135	2,917,240	8,176,423	64,669,147
Derecho Unico	13,355	15,945	7,635	17,770	13,745	21,795	20,415	17,480	29,330	32,550	17,920	357,495	565,435
Tasa de Aviso de Operación	19,080	27,940	22,130	20,340	19,400	20,695	18,610	17,770	19,685	18,460	11,775	113,300	329,185
Inscrip. Registro del Municipio - T.A.O.	5,400	7,790	5,695	5,155	5,395	5,045	5,135	4,305	4,685	4,535	2,885	74,685	130,710
Regalía de Recursos Minerales	207,671	256,269	434,753	282,370	491,554	390,523	339,400	296,712	439,175	328,794	286,682	304,183	4,058,086
Regalía de Recursos Minerales Metálicos		4,649,458			3,792,224		6,540,602			8,329,413	25	12,746,491	36,058,212
Otros (1)	15,365,598	2,230,453	20,883,879	3,420,579	17,801,703	28,902,427	7,937,249	3,085,679	15,176,044	4,025,504	45,101,978	3,012,373	166,943,465
VI. OTROS INGRESOS CORRIENTES	16,362,381	2,904,289	2,979,573	2,628,043	3,303,254	12,359,429	10,024,060	8,307,511	7,439,750	3,953,656	2,604,315	20,988,163	93,854,426
Otros Ingresos (3)	16,362,381	2,904,289	2,979,573	2,628,043	3,303,254	12,359,429	10,024,060	8,307,511	7,439,750	3,953,656	2,604,315	20,988,163	93,854,426

(1) Incluye: Transferencias corrientes, servicios de vigilancia, ingresos varios y otros.

(3) Incluye: Fondos incorporados, tales como: rentas de activos, ingresos por venta de bienes y servicios, tasas, derechos y otros.

Fuente: Departamento de Estudios Tributarios, DGI

CUADRO 2.10
RECAUDACIÓN ADMINISTRACIÓN PROVINCIAL DE VERAGUAS, POR MESES, SEGÚN IMPUESTOS, 2021
(En balboas)

DETALLE	ENERO	FEBRERO	MARZO	ABRIL	MAYO	JUNIO	JULIO	AGOSTO	SEPTIEMBRE	OCTUBRE	NOVIEMBRE	DECIEMBRE	TOTAL
I. INGRESOS CORRIENTES (II+V+VI)	256,844	532,517	2,757,232	903,187	1,938,611	3,668,182	780,762	1,208,522	2,599,781	862,379	576,922	3,084,468	19,169,407
II. INGRESOS TRIBUTARIOS (III+IV)	189,102	446,049	2,667,526	789,978	1,830,466	3,514,226	616,137	1,072,067	2,448,313	718,928	484,230	2,871,833	17,648,856
III. IMPUESTOS DIRECTOS	117,629	178,154	2,399,426	437,207	1,274,363	2,918,984	345,394	669,108	2,100,230	384,170	180,529	2,534,021	13,539,215
Persona Natural	5,451	8,113	47,250	17,145	22,213	35,012	6,744	20,466	30,935	5,772	10,487	83,392	292,981
Persona Jurídica	13,326	12,061	1,677,175	62,777	240,013	1,998,638	40,915	205,028	1,883,599	100,130	13,853	1,983,786	8,231,301
Planillas	3,571	14,837	13,004	12,425	150,948	68,918	39,498	21,300	31,508	14,090	13,100	29,895	413,095
Dividendos					30,818					13,374	21,600	70,920	136,712
Complementario	209	5,773	5,104	49,835	14,072	660,835	19,969	16,276	5,832	10,804	3,544	17,995	810,249
Autoridad del Canal													0
Zona Libre de Colón													0
Transferencia Bienes Inmuebles	21,935	9,301	22,376	13,045	181,724	18,160	27,408	16,775	23,011	38,945	14,811	25,445	412,936
Ganancia por enajenación de valores				15,000	22,750	5,600	11,900						55,250
Ganancia por enajenación de inmuebles	49,772	61,077	72,615	72,972	343,678	96,745	105,667	90,669	93,266	105,481	59,663	89,357	1,240,961
Inmuebles	23,039	54,736	27,794	170,219	168,734	24,621	61,096	219,799	18,503	43,109	31,552	212,332	1,055,534
Avisos de operación de las empresas	327	12,257	534,108	23,788	99,412	10,455	32,196	78,794	13,575	52,464	11,920	20,900	890,197
IV. IMPUESTOS INDIRECTOS	71,473	267,895	268,100	352,771	556,103	595,242	270,743	402,960	348,083	334,759	303,701	337,812	4,109,641
I.T.B.M.S. - Ventas	64,678	257,274	255,726	339,183	544,587	585,518	262,222	394,121	339,717	326,778	296,108	327,308	3,993,221
Primas de Seguro					145				4				148
I.S.C. - Cerveza													0
I.S.C. - Licores y Vinos													0
I.S.C. - Gaseosas													0
I.S.C. - Joyas y Armas		50											50
I.S.C. - Televisión, Cable y Microonda													0
I.S.C. - Suerte y Azar	3,437			3,713	3,987								11,137
Declaración Timbres	3,357	10,571	12,373	9,876	7,384	9,724	8,521	8,838	8,363	7,981	7,592	10,504	105,085
Bancos y Casa de Cambios													0
Licencia Comercial y Profesional													0
V. INGRESOS NO TRIBUTARIOS	39,267	37,033	27,434	53,999	52,426	89,950	97,204	68,129	69,136	62,877	29,614	116,800	743,870
TASAS, DERECHOS Y OTROS	39,267	37,033	27,434	53,999	52,426	89,950	97,204	68,129	69,136	62,877	29,614	116,800	743,870
Tasa Anual, S.A.	29,786	16,533	9,879	17,156	26,726	56,897	58,500	29,998	10,751	10,315	13,798	69,218	349,556
Derecho Unico	285	570	855	1,140	1,425	1,400	1,670	1,710	2,200	1,555	855	1,140	14,805
Tasa de Aviso de Operación	940	1,320	1,345	1,255	1,620	1,770	1,800	1,715	2,260	1,160	965	1,035	17,185
Inscrip. Registro del Municipio - T.A.O.	455	580	485	545	685	780	640	615	815	475	340	355	6,770
Regalía de Recursos Minerales		10,611		21,979		9,267	12,569						54,426
Otros (1)	7,801	7,419	14,870	11,925	21,970	19,836	22,025	34,091	53,110	49,373	13,656	45,052	301,128
VI. OTROS INGRESOS CORRIENTES	28,474	49,435	62,272	59,210	55,719	64,006	67,422	68,325	82,332	80,573	63,078	95,835	776,681
Otros Ingresos (3)	28,474	49,435	62,272	59,210	55,719	64,006	67,422	68,325	82,332	80,573	63,078	95,835	776,681

(1) Incluye: Transferencias corrientes, servicios de vigilancia, ingresos varios y otros.

(3) Incluye: Fondos incorporados, tales como: rentas de activos, ingresos por venta de bienes y servicios, tasas, derechos y otros.

Fuente: Departamento de Estudios Tributarios, DGI

CUADRO 2.11
RECAUDACIÓN ADMINISTRACIÓN PROVINCIAL DE PANAMÁ OESTE, POR MESES, SEGÚN IMPUESTOS, 2021
(En balboas)

DETALLE	ENERO	FEBRERO	MARZO	ABRIL	MAYO	JUNIO	JULIO	AGOSTO	SEPTIEMBRE	OCTUBRE	NOVIEMBRE	DICIEMBRE	TOTAL
I. INGRESOS CORRIENTES (II+V+VI)	383,622	455,286	807,744	1,249,997	1,091,676	670,655	574,063	1,122,395	470,402	486,801	370,235	1,149,360	8,832,237
II. INGRESOS TRIBUTARIOS (III+IV)	299,185	380,063	723,779	1,113,408	931,786	536,061	409,527	875,204	310,332	350,130	301,175	918,484	7,149,136
III. IMPUESTOS DIRECTOS	171,707	296,737	668,959	923,391	802,751	381,799	261,263	637,561	308,101	208,326	188,361	785,489	5,634,445
Persona Natural	13,104	19,155	51,154	32,040	63,049	41,402	30,954	67,662	30,725	22,048	24,201	99,617	495,110
Persona Jurídica	28,648	7,010	197,673	373,917	275,622	128,442	104,349	119,660	146,036	37,545	28,698	252,911	1,700,513
Planillas	4,567	8,432	17,300	10,333	14,700	8,277	8,772	14,240	6,181	12,440	5,650	12,766	123,660
Dividendos			2,510	34,102	7,833					8,392		21,050	73,887
Complementario	1,530	1,419	10,256	113,335	11,618	36,885	3,034	21,669	3,713	2,434	1,062	13,283	220,240
Autoridad del Canal													0
Zona Libre de Colón				24,434			573						25,007
Transferencia Bienes Inmuebles	18,652	35,536	31,787	32,453	26,580	20,159	31,397	41,044	11,501	12,117	25,086	26,058	312,368
Ganancia por enajenación de valores			8,072									55,000	63,072
Ganancia por enajenación de inmuebles	25,591	66,477	54,183	54,328	46,336	31,721	50,898	62,817	25,877	20,176	38,010	41,982	518,395
Inmuebles	71,850	143,160	71,953	222,170	124,870	75,717	17,905	232,722	55,141	63,971	53,452	215,378	1,348,288
Avisos de operación de las empresas	7,765	15,548	224,069	26,278	232,143	39,196	13,382	77,748	28,927	29,203	12,203	47,444	753,906
IV. IMPUESTOS INDIRECTOS	127,478	83,326	54,821	190,017	129,035	154,262	148,264	237,643	2,232	141,804	112,814	132,995	1,514,691
I.T.B.M.S. - Ventas	124,289	80,486	52,926	185,694	126,410	152,539	146,245	231,539		139,521	111,457	130,990	1,482,096
Primas de Seguro		88											88
I.S.C. - Cerveza													0
I.S.C. - Licores y Vinos													0
I.S.C. - Gaseosas													0
I.S.C. - Joyas y Armas													0
I.S.C. - Televisión, Cable y Microonda													0
I.S.C. - Suerte y Azar													0
Declaración Timbres	3,189	2,752	1,895	4,324	2,625	1,723	2,019	6,104	2,232	2,284	1,357	2,004	32,506
Bancos y Casa de Cambios													0
Licencia Comercial y Profesional													0
V. INGRESOS NO TRIBUTARIOS	81,657	63,497	65,997	122,187	141,389	122,183	149,208	227,681	146,209	122,188	60,014	212,799	1,515,009
TASAS, DERECHOS Y OTROS	81,657	63,497	65,997	122,187	141,389	122,183	149,208	227,681	146,209	122,188	60,014	212,799	1,515,009
Tasa Anual, S.A.	44,799	18,933	20,916	22,302	38,830	46,267	57,504	105,906	15,952	26,492	16,669	77,234	491,805
Derecho Unico	285	570	245	285	1,355	2,410	1,800	1,800	1,700	6,310	2,555	1,270	20,585
Tasa de Aviso de Operación	640	1,410	1,670	1,400	1,115	1,375	1,180	680	1,070	1,305	1,000	705	13,550
Inscrip. Registro del Municipio - T.A.O.	260	555	610	490	430	505	465	315	410	545	355	250	5,190
Regalía de Recursos Minerales	20,450	11,226	15,034	63,434	55,265	22,304	43,731	38,643					270,088
Otros (1)	15,223	30,803	27,522	34,275	44,394	49,322	44,529	80,337	127,077	87,536	39,435	133,339	713,791
VI. OTROS INGRESOS CORRIENTES	2,781	11,726	17,968	14,402	18,501	12,411	15,328	19,510	13,861	14,483	9,046	18,077	168,092
Otros Ingresos (3)	2,781	11,726	17,968	14,402	18,501	12,411	15,328	19,510	13,861	14,483	9,046	18,077	168,092

(1) Incluye: Transferencias corrientes, servicios de vigilancia, ingresos varios y otros.

(3) Incluye: Fondos incorporados, tales como: rentas de activos, ingresos por venta de bienes y servicios, tasas, derechos y otros.

Fuente: Departamento de Estudios Tributarios, DGI

CUADRO 2.12
RECAUDACIÓN DE IMPUESTOS ARANCELARIOS Y APORTES Y DIVIDENDOS DEL ESTADO, POR MESES, SEGÚN IMPUESTOS, 2021
(En balboas)

DETALLE	ENERO	FEBRERO	MARZO	ABRIL	MAYO	JUNIO	JULIO	AGOSTO	SEPTIEMBRE	OCTUBRE	NOVIEMBRE	DICIEMBRE	TOTAL
IMPUESTOS ARANCELARIOS	36,353,190	74,494,201	96,536,827	87,572,677	95,156,900	101,858,987	102,138,886	99,899,266	107,214,351	114,036,068	98,675,842	130,181,610	1,144,118,805
I.T.B.M.S. - Importación	15,162,208	28,866,461	34,851,633	34,801,469	37,583,217	38,407,528	41,223,328	38,704,479	40,632,122	46,563,397	38,084,258	51,257,727	446,137,826
Importación	8,643,460	17,439,012	20,847,854	19,873,884	21,405,382	23,575,499	27,088,715	26,329,881	26,597,634	31,809,187	27,841,057	35,337,165	286,788,730
Consumo de Combustible	7,613,879	17,313,371	24,769,062	19,402,868	19,982,469	23,895,913	18,756,955	19,530,056	25,102,884	20,953,684	18,496,981	26,049,591	241,867,712
I.S.C. - Varios Importados	1,155,996	2,187,720	2,601,839	2,412,541	2,014,329	2,672,852	2,442,893	2,383,252	2,072,462	2,095,739	2,427,096	2,901,301	27,368,019
I.S.C. - Cigarrillo Importado	235,127	602,484	772,685	682,708	1,891,881	1,776,146	2,225,655	1,425,166	1,863,914	2,013,266	1,065,894	2,791,436	17,346,363
I.S.C. - Automóviles	2,786,796	6,672,397	10,938,607	8,754,909	10,557,987	9,746,664	8,557,020	9,820,444	9,143,547	8,624,574	9,144,960	9,795,051	104,542,956
Tasa Administrativa Aduanera	755,725	1,412,756	1,755,147	1,644,298	1,721,635	1,784,384	1,844,320	1,705,988	1,801,789	1,976,221	1,615,596	2,049,340	20,067,199
APORTES Y DIVIDENDOS	69,831,729	86,218,962	86,113,759	81,417,875	77,252,140	147,069,517	132,832,619	87,255,025	89,099,002	94,844,685	116,536,426	1,726,806,997	2,795,278,736
Seguro Educativo	7,504,940	8,364,690	10,518,851	9,997,785	9,997,786	9,997,786	9,997,786	9,997,786	9,426,546	9,005,812	8,974,793	9,480,354	113,264,915
Correos y Telégrafos	0	0	0	0	1,125,000	0	0	0	0	0	0	0	1,125,000
Anualidad, peajes y serv, del Canal	48,354,153	54,451,822	44,243,660	50,092,087	47,348,861	30,181,339	50,567,883	47,763,632	52,261,038	44,836,579	47,311,896	53,580,685	570,993,635
Concesiones Varias - Casinos	1,685,053	0	1,409,883	3,276,140	3,555,705	3,680,821	3,380,035	3,568,397	3,756,686	3,774,439	4,238,962	3,904,091	36,230,213
Concesiones Varias - Bienes Revertid	967,321	413,103	467,888	947,020	518,038	543,635	708,426	566,680	1,513,757	906,692	744,000	756,000	9,052,559
FECI	5,370,643	0	6,350,675	0	4,809,698	53,486	0	59,426	4,391,528	11,286	14,627,009	0	35,673,749
Dividendos Cable & Wireless	0	2,098	0	0	0	0	0	0	0	0	0	18,014,717	18,016,815
Dividendos del Canal	0	0	0	0	0	0	0	0	0	0	0	1,487,818,002	1,487,818,002
Dividendos Empresas Electricas	0	0	0	0	0	0	12,086,084	0	0	9,036,435	28,053,506	28,774,977	77,951,002
Dividendos AITSA	0	0	0	0	0	0	0	0	0	0	0	0	0
Dividendo COFINA	0	0	920	0	0	920	0	920	0	0	920	0	3,678
Dividendo de Panamá Ports Company	0	0	0	0	0	83,000,000	47,000,000	0	0	0	0	0	130,000,000
Lotería Nacional de Benef.	0	0	0	0	500,000	3,496,071	3,846,072	4,496,071	6,661,428	13,494,761	1,666,668	15,315,038	49,476,109
Registro Publico	1,900,000	1,100,000	1,100,000	1,100,000	1,100,000	1,100,000	1,100,000	5,500,000	0	0	0	5,000,000	19,000,000
Autoridad del Transito	0	400,000	800,000	500,000	500,000	500,000	0	1,000,000	500,000	400,000	400,000	0	5,000,000
Autoridad Maritima de Panamá	0	13,000,000	6,500,000	12,390,000	6,500,000	6,500,000	0	13,000,000	6,500,000	6,500,000	10,000,000	35,000,000	115,890,000
Dividendos PTP	2,821,500	2,821,500	2,821,500	2,821,500	0	5,643,000	2,821,500	0	2,821,500	5,643,000	0	5,643,000	33,858,000
Dividendos CALV	0	0	0	0	0	0	0	0	0	0	0	0	0
Autoridad de Turismo de Panamá	0	0	9,374,993	0	0	0	0	0	0	0	0	0	9,374,993
Dirección de Aeronáutica Civil	0	0	0	0	0	0	0	0	0	0	0	0	0
Zona Libre de Colón	1,114,750	0	2,229,500	0	1,114,750	2,229,500	1,114,750	1,114,750	1,114,750	1,114,750	414,750	1,114,750	12,677,000
Dividendos Caja de Ahorros	0	0	0	0	0	0	0	0	0	0	0	8,000,000	8,000,000
Banco Nacional de Panamá	0	5,370,111	0	0	0	0	0	0	0	0	0	54,105,379	59,475,490
Señoreaje	0	0	0	66,000	0	0	0	0	0	0	0	0	66,000
Intereses del Fondo Soberano	0	0	0	0	0	0	0	0	0	0	0	0	0
Intereses sobre Colocaciones y otros	113,370	295,638	295,890	227,342	182,301	142,959	210,082	187,364	151,770	120,931	103,923	300,005	2,331,576

Fuente: Departamento de Estudios Tributarios, DGI

CUADRO 2.13
RECAUDACIÓN POR ADMINISTRACIÓN PROVINCIAL, SEGÚN IMPUESTOS, 2021
(En balboas)

DETALLE	BOCAS DEL TORO	COCLÉ	COLÓN	CHIRIQUÍ	DARIÉN	HERRERA	LOS SANTOS	PANAMÁ	VERAGUAS	PANAMÁ OESTE	IMPUESTOS ARANCELARIOS Y APORTES	TOTAL
I. INGRESOS CORRIENTES (II+V+VI)	5,714,310	9,618,458	26,094,699	51,084,203	279,418	7,022,980	3,370,822	3,630,773,908	19,169,407	8,832,237	3,939,397,541	7,701,357,982
II. INGRESOS TRIBUTARIOS (III+IV)	4,159,226	8,507,546	22,239,018	31,328,026	230,131	6,104,338	2,831,939	3,264,165,241	17,648,856	7,149,136	1,237,316,521	4,601,679,978
III. IMPUESTOS DIRECTOS	3,384,189	6,487,070	18,922,642	22,472,906	122,497	4,396,227	2,450,062	2,308,464,404	13,539,215	5,634,445	113,264,915	2,499,138,573
Persona Natural	149,612	277,119	296,777	974,235	10,313	224,044	95,554	35,217,305	292,981	495,110		38,033,050
Persona Jurídica	2,129,004	2,352,337	1,340,111	7,811,261	10,602	846,920	632,401	604,120,230	8,231,301	1,700,513		629,174,681
Planillas	48,230	100,034	323,222	523,363	0	252,006	70,195	965,058,816	413,095	123,660		966,912,620
Dividendos	0	121,590	3,560,443	939,918	0	51,374	21,962	122,492,670	136,712	73,887		127,398,556
Complementario	169,645	262,220	1,487,120	1,079,898	227	135,342	60,458	78,441,460	810,249	220,240		82,666,859
Autoridad del Canal	0	0	0	0	0	0	0	96,714,334	0	0		96,714,334
Zona Libre de Colón	0	0	2,450,434	52	0	0	0	38,301,666	0	25,007		40,777,159
Transferencia Bienes Inmuebles	109,082	338,248	337,817	1,987,292	14,960	436,145	341,496	30,940,034	412,936	312,368		35,230,378
Ganancia por enajenación de valores	38,000	138,847	277	546,649	0	0	37,951	21,705,069	55,250	63,072		22,585,115
Ganancia por enajenación de inmuebles	240,460	967,191	569,514	3,642,657	22,052	1,210,689	564,568	72,953,940	1,240,961	518,395		81,930,426
Inmuebles	186,255	1,129,492	3,678,682	2,484,550	56,670	671,237	444,161	133,585,795	1,055,534	1,348,288		144,640,665
Avisos de operación de las empresas	313,899	799,993	4,878,242	2,483,032	7,673	568,469	181,316	108,933,087	890,197	753,906		119,809,816
Seguro Educativo											113,264,915	113,264,915
IV. IMPUESTOS INDIRECTOS	775,037	2,020,476	3,316,377	8,855,120	107,633	1,708,111	381,877	955,700,837	4,109,641	1,514,691	1,124,051,606	2,102,541,406
I.T.B.M.S. - Importación											446,137,826	446,137,826
I.T.B.M.S. - Ventas	737,240	1,876,279	3,001,535	8,244,652	97,123	1,623,153	293,790	689,500,798	3,993,221	1,482,096		710,849,888
Importación											286,788,730	286,788,730
Primas de Seguro	0	3	4,762	29				87,657,764	148	88		87,662,795
Consumo de Combustible											241,867,712	241,867,712
I.S.C. - Cerveza	0							46,700,016				46,700,016
I.S.C. - Licores y Vinos	0							15,212,538				15,212,538
I.S.C. - Gaseosas	0							6,263,317				6,263,317
I.S.C. - Varios Importados											27,368,019	27,368,019
I.S.C. - Joyas y Armas	0								50			2,230
I.S.C. - Televisión, Cable y Microonda	0		30	73				35,952,467				35,952,569
I.S.C. - Suerte y Azar	164		40					28,833,791	11,137			28,845,131
I.S.C. - Cigarillo Importado											17,346,363	17,346,363
I.S.C. - Automóviles											104,542,956	104,542,956
Declaración Timbres	37,634	131,694	309,709	185,132	10,510	84,958	75,586	23,289,379	105,085	32,506		24,262,193
Bancos y Casa de Cambios	0	12,500	300	425,234			12,500	22,288,587				22,739,121
Licencia Comercial y Profesional	0	0	0	0				0				0
V. INGRESOS NO TRIBUTARIOS	1,396,545	811,025	1,465,063	18,339,537	48,878	794,557	444,798	272,754,240	743,870	1,515,009	2,699,749,444	2,998,062,966
TASAS, DERECHOS Y OTROS	1,396,545	811,025	1,465,063	18,339,537	48,878	794,557	444,798	272,754,240	743,870	1,515,009	673,142,355	971,455,877
Correos y Telégrafos											1,125,000	1,125,000
Anualidad, peajes y serv, del Canal											570,993,635	570,993,635
Concesiones Varias - Casinos											36,230,213	36,230,213
Concesiones Varias - Bienes Revertidos											9,052,559	9,052,559
Tasa Anual S. A.	220,136	517,064	694,681	1,561,432	6,386	395,335	235,763	64,669,147	349,556	491,805		69,141,305
FECI											35,673,749	35,673,749
Derecho Unico	6,275	18,435	15,390	24,680	2,855	13,325	10,780	565,435	14,805	20,585		692,565
Tasa de Aviso de Operación	5,410	11,455	17,690	42,410	1,935	7,375	8,680	329,185	17,185	13,550		454,875
Inscrip. Registro del Municipio-T.A.O.	1,935	4,170	5,985	14,600	875	2,635	3,005	130,710	6,770	5,190		175,875
Tasa Administrativa Aduanera											20,067,199	20,067,199
Regalía de Recursos Minerales			0	149,027		33,548		4,058,086	54,426	270,088		4,565,175
Regalía de Recursos Minerales Metálicos								36,058,212				36,058,212
Otros (1)	1,162,790	259,901	731,317	16,547,388	36,826	342,339	186,570	166,943,465	301,128	713,791		187,225,515
PART. DE UTIL. DE EMP. EST. Y APORTES	0	0	0	0	0	0	0	0	0	0	2,026,607,089	2,026,607,089
Dividendos Cable & Wireless	0	0	0	0	0	0	0	0	0	0	18,016,815	18,016,815
Dividendos del Canal	0	0	0	0	0	0	0	0	0	0	1,487,818,002	1,487,818,002
Dividendos Empresas Eléctricas	0	0	0	0	0	0	0	0	0	0	77,951,002	77,951,002
Dividendos AITSA	0	0	0	0	0	0	0	0	0	0	0	0
Dividendo COFINA	0	0	0	0	0	0	0	0	0	0	3,678	3,678
Dividendo de Panamá Ports Company	0	0	0	0	0	0	0	0	0	0	130,000,000	130,000,000
Lotería Nacional de Benef.	0	0	0	0	0	0	0	0	0	0	49,476,109	49,476,109
Registro Público	0	0	0	0	0	0	0	0	0	0	19,000,000	19,000,000
Autoridad del Tránsito	0	0	0	0	0	0	0	0	0	0	5,000,000	5,000,000
Autoridad Marítima de Panamá	0	0	0	0	0	0	0	0	0	0	115,890,000	115,890,000
Dividendos PTP	0	0	0	0	0	0	0	0	0	0	33,858,000	33,858,000
Dividendos CALV	0	0	0	0	0	0	0	0	0	0	0	0
Autoridad de Turismo de Panamá	0	0	0	0	0	0	0	0	0	0	9,374,993	9,374,993
Dirección de Aeronáutica Civil											0	0
Zona Libre de Colón	0	0	0	0	0	0	0	0	0	0	12,677,000	12,677,000
Dividendos Caja de Ahorros	0	0	0	0	0	0	0	0	0	0	8,000,000	8,000,000
Banco Nacional de Panamá	0	0	0	0	0	0	0	0	0	0	59,475,490	59,475,490
Señoreaje (2)	0	0	0	0	0	0	0	0	0	0	66,000	66,000
VI. OTROS INGRESOS CORRIENTES	158,539	299,886	2,390,618	1,416,639	410	124,085	94,085	93,854,426	776,681	168,092	2,331,576	101,615,037
Intereses del Fondo Soberano											0	0
Intereses sobre Colocaciones y otros											2,331,576	2,331,576
Otros Ingresos (3)	158,539	299,886	2,390,618	1,416,639	410	124,085	94,085	93,854,426	776,681	168,092		99,283,461

(1) Incluye: Transferencias corrientes, servicios de vigilancia, ingresos varios y otros.

(2) Se refiere a la diferencia entre el costo y el valor nominal de la acuñación de moneda fraccionaria.

(3) Incluye: Fondos incorporados, tales como: rentas de activos, ingresos por venta de bienes y servicios, tasas, derechos y otros.

Fuente: Departamento de Estudios Tributarios, DGI

TERCERA PARTE

**RECAUDACIÓN MENSUAL Y ANUAL
POR TIPO DE IMPUESTOS**



CUADRO 3.1
PARTICIPACIÓN DE LA RECAUDACIÓN DE LOS INGRESOS TRIBUTARIOS EN LOS INGRESOS CORRIENTES
AÑOS 2017-2021
 (En millones de balboas)

Años	Ingresos Tributarios	Ingresos Corrientes	%
2017	5,553.6	8,487.2	65.4
2018	5,678.2	8,744.1	64.9
2019	5,333.6	8,188.1	65.1
2020	3,896.0	6,452.9	60.4
2021	4,408.4	7,508.1	58.7

*Cifras Oficiales, Contraloría General de la República.
 Fuente: Departamento de Estudios Tributarios, DGI.*

Participación de los Ingresos Tributarios en los Ingresos Corrientes

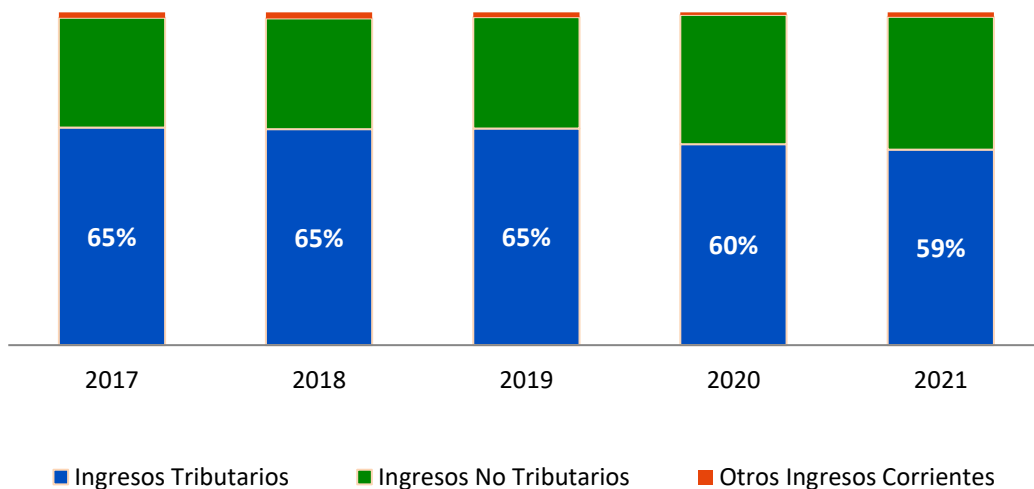

Fuente: Departamento de Estudios Tributarios, DGI

CUADRO 3.2
PARTICIPACIÓN DE LA RECAUDACIÓN EFECTIVA DE LOS IMPUESTOS TRIBUTARIOS EN EL
PRODUCTO INTERNO BRUTO
AÑOS 2017-2021
 (En millones de B/.)

Años	Ingresos Tributarios	PIB (a precios corrientes)	%
2017	5,553.6	62,202.7	8.9%
2018	5,678.2	67,294.2	8.4%
2019	5,333.6	69,721.8	7.6%
2020	3,896.0	57,086.8	6.8%
2021	4,408.4	67,406.7	6.5%

Serie PIB año base 2018, Contraloría General de la República

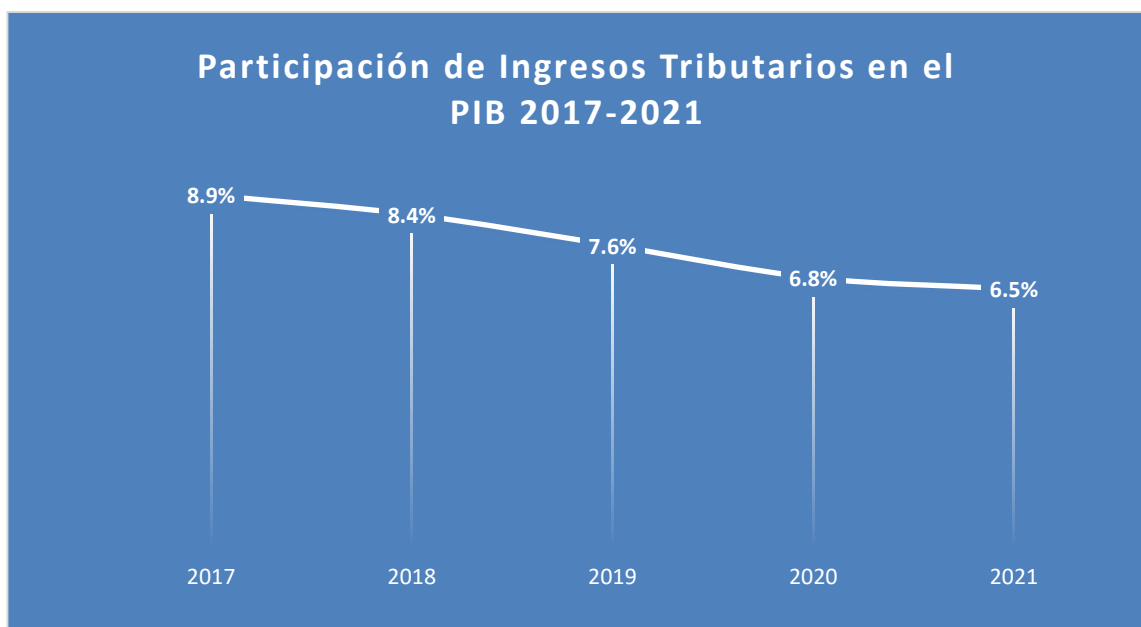

Fuente: Departamento de Estudios Tributarios, DGI

CUADRO 3.3
PARTICIPACIÓN DE LA RECAUDACIÓN DE LOS IMPUESTOS DIRECTOS EN LOS INGRESOS
TRIBUTARIOS
AÑOS 2017-2021
(En millones de B/.)

Años	Impuestos Directos	Ingresos Tributarios	%
2017	2,949.3	5,553.6	53.1
2018	3,170.4	5,678.2	55.8
2019	2,878.7	5,333.6	54.0
2020	2,215.7	3,896.0	56.9
2021	2,410.2	4,408.4	54.7

*Cifras Oficiales, Contraloría General de la República.
Fuente: Departamento de Estudios Tributarios, DGI.*

CUADRO 3.4
PARTICIPACIÓN DE LA RECAUDACIÓN DE LOS IMPUESTOS INDIRECTOS EN LOS INGRESOS
TRIBUTARIOS
AÑOS 2017-2021
(En millones de B/.)

Años	Impuestos Indirectos	Ingresos Tributarios	%
2017	2,604.2	5,553.6	46.9
2018	2,507.9	5,678.2	44.2
2019	2,454.9	5,333.6	46.0
2020	1,680.3	3,896.0	43.1
2021	1,998.2	4,408.4	45.3

*Cifras Oficiales, Contraloría General de la República.
Fuente: Departamento de Estudios Tributarios, DGI.*

CUADRO 3.5
RECAUDACIÓN PERSONA NATURAL POR AÑOS, SEGÚN MESES, 2017-2021
(En miles de B/.)

Meses/Años	2017	2018	2019	2020	2021
Enero	1,513.9	2,088.2	1,270.7	2,115.9	576.0
Febrero	1,484.8	1,579.3	2,010.1	2,193.1	979.6
Marzo	10,959.1	11,509.9	10,998.8	3,419.4	5,123.3
Abril	4,333.9	3,997.3	3,381.5	512.2	2,548.9
Mayo	2,040.2	2,596.1	2,091.6	881.6	4,692.0
Junio	10,292.7	7,205.0	7,012.3	2,417.4	4,668.5
Julio	2,862.1	1,652.5	1,353.9	4,304.7	1,436.8
Agosto	2,635.9	1,481.7	1,214.9	1,016.1	3,327.7
Septiembre	10,054.2	8,861.3	6,302.1	5,488.8	4,496.2
Octubre	3,275.4	2,155.8	1,492.3	1,505.7	1,901.5
Noviembre	1,948.3	1,711.0	3,484.0	1,337.9	991.9
Diciembre	16,726.8	9,551.9	8,473.6	7,160.4	7,095.1
TOTALES	68,127.3	54,390.0	49,085.8	32,353.0	37,837.6
Años		18 / 17	19 / 20	20 / 19	21 / 20
Tasa de Crecimiento (%)		-20.2	-9.8	-34.1	17.0
PIB (Precios Corrientes) Nominal*	62,202,725	67,294,169	69,721,788	57,086,837	67,406,738
Recaudación como % del PIB	0.11	0.08	0.07	0.06	0.06

*Serie PIB año base 2018, Contraloría General de la República

Cifras Oficiales, Contraloría General de la República.

Fuente: Departamento de Estudios Tributarios, DGI.

CUADRO 3.6
RECAUDACIÓN PERSONA JURÍDICA Y ZONA LIBRE POR AÑOS, SEGÚN MESES, 2017-2021
(En miles de B/.)

Meses/Años	2017	2018	2019	2020	2021
Enero	8,245.1	10,589.9	6,698.4	8,153.5	5,430.0
Febrero	7,062.2	7,180.0	7,951.0	9,256.5	5,939.5
Marzo	154,374.6	154,513.8	124,419.7	24,108.2	104,194.9
Abril	19,765.1	30,092.4	19,167.1	20,541.7	9,453.6
Mayo	21,390.6	19,593.8	18,222.4	8,244.2	42,576.4
Junio	195,564.7	205,042.3	219,694.2	58,638.6	96,774.4
Julio	16,291.0	19,255.6	9,221.8	78,888.5	12,774.2
Agosto	27,785.7	14,942.8	8,746.8	11,344.6	21,447.3
Septiembre	205,358.7	230,678.2	216,843.2	166,553.1	123,470.6
Octubre	41,509.1	20,232.6	18,717.3	13,470.5	8,726.0
Noviembre	11,658.5	9,064.3	13,878.5	12,334.5	9,568.2
Diciembre	233,841.1	233,559.2	238,738.2	183,448.7	141,501.7
TOTALES	942,846.4	954,745.0	902,298.7	594,982.5	581,857.0
Años		18 / 17	19 / 20	20 / 19	21 / 20
Tasa de Crecimiento (%)		1.3	-5.5	-34.1	-2.2
PIB (Precios Corrientes) Nominal*	62,202,725	67,294,169	69,721,788	57,086,837	67,406,738
Recaudación como % del PIB	1.52	1.42	1.29	1.04	0.86

*Serie PIB año base 2018, Contraloría General de la República

*Cifras Oficiales, Contraloría General de la República.
Fuente: Departamento de Estudios Tributarios, DGI.*

CUADRO 3.7
RECAUDACIÓN PLANILLAS POR AÑOS, SEGÚN MESES, 2017-2021
(En miles de balboas)

Meses/Años	2017	2018	2019	2020	2021
Enero	74,320.9	84,970.0	111,260.1	121,907.3	61,911.7
Febrero	81,638.2	79,829.1	79,941.2	137,496.3	73,498.6
Marzo	77,197.0	75,288.8	87,534.1	95,016.9	222,191.3
Abril	71,097.2	79,617.4	82,408.8	46,269.3	74,279.9
Mayo	71,110.6	79,476.0	83,977.5	45,232.7	76,941.1
Junio	173,021.3	87,293.2	119,922.1	60,202.6	79,909.5
Julio	80,892.0	77,389.4	87,484.6	73,711.9	77,486.5
Agosto	75,841.0	83,643.5	80,874.1	63,385.2	75,168.3
Septiembre	73,981.7	84,644.4	83,260.1	65,392.5	76,364.4
Octubre	81,043.6	77,028.7	83,953.0	66,875.9	74,887.1
Noviembre	67,906.3	157,008.7	84,548.4	72,563.9	80,136.9
Diciembre	91,975.3	172,631.4	100,875.2	84,197.8	90,851.7
TOTALES	1,020,025.1	1,138,820.6	1,086,039.3	932,252.4	1,063,627.0
Años		18 / 17	19 / 20	20 / 19	21 / 20
Tasa de Crecimiento (%)		11.6	-4.6	-14.2	14.1
PIB (Precios Corrientes) Nominal*	62,202,725	67,294,169	69,721,788	57,086,837	67,406,738
Recaudación como % del PIB	1.64	1.69	1.56	1.63	1.58

*Serie PIB año base 2018, Contraloría General de la República

Cifras Oficiales, Contraloría General de la República.

Fuente: Departamento de Estudios Tributarios, DGI.

CUADRO 3.8
RECAUDACIÓN DIVIDENDOS POR AÑOS, SEGÚN MESES, 2017-2021
 (En miles de balboas)

Meses/Años	2017	2018	2019	2020	2021
Enero	7,512.0	9,160.6	7,834.0	8,670.7	1,797.9
Febrero	4,668.2	14,472.4	3,663.4	6,039.0	3,144.1
Marzo	28,020.5	41,351.9	35,009.7	23,255.8	24,935.7
Abril	13,161.9	35,457.0	11,137.6	11,459.9	8,824.2
Mayo	11,109.5	3,459.8	10,503.1	9,962.6	10,568.7
Junio	8,220.3	4,799.9	9,419.5	5,779.0	3,571.4
Julio	10,733.8	8,741.6	5,122.7	6,480.1	7,834.3
Agosto	7,260.3	11,326.8	14,160.3	3,435.6	4,452.7
Septiembre	11,812.4	11,838.2	6,377.6	8,558.1	6,540.9
Octubre	8,484.6	6,512.2	11,097.8	4,404.3	19,081.3
Noviembre	5,153.2	7,373.9	7,780.8	2,743.7	8,148.7
Diciembre	20,340.0	33,240.5	22,987.4	28,835.5	28,498.3
TOTALES	136,476.6	187,734.8	145,094.0	119,624.2	127,398.1
Años		18 / 17	19 / 20	20 / 19	21 / 20
Tasa de Crecimiento (%)		37.6	-22.7	-17.6	6.5
PIB (Precios Corrientes) Nominal*	62,202,725	67,294,169	69,721,788	57,086,837	67,406,738
Recaudación como % del PIB	0.22	0.28	0.21	0.21	0.19

*Serie PIB año base 2018, Contraloría General de la República

Cifras Oficiales, Contraloría General de la República.

Fuente: Departamento de Estudios Tributarios, DGI.

CUADRO 3.9
RECAUDACIÓN COMPLEMENTARIO POR AÑOS, SEGÚN MESES, 2017-2021
(En miles de balboas)

Meses/Años	2017	2018	2019	2020	2021
Enero	4,686.8	4,737.3	523.2	1,698.5	1,866.2
Febrero	1,388.9	1,133.6	3,755.7	1,417.9	773.7
Marzo	32,942.4	33,387.9	26,196.9	5,181.3	16,941.2
Abril	4,618.1	3,956.6	5,500.8	9,755.6	2,173.3
Mayo	6,189.1	8,831.9	4,412.6	3,109.3	7,110.8
Junio	52,353.8	53,903.2	68,574.9	12,531.0	38,974.3
Julio	2,411.5	3,551.6	2,203.9	52,403.0	1,679.3
Agosto	3,584.9	1,570.5	1,443.0	3,514.9	3,576.4
Septiembre	3,362.8	2,644.3	1,475.6	3,599.9	2,057.6
Octubre	1,281.1	1,442.0	1,083.5	1,604.9	1,145.0
Noviembre	1,610.6	1,512.5	2,375.1	1,025.9	1,327.6
Diciembre	2,590.8	2,654.2	2,956.8	2,708.0	5,040.2
TOTALES	117,020.8	119,325.6	120,502.0	98,550.2	82,665.6
Años		18 / 17	19 / 20	20 / 19	21 / 20
Tasa de Crecimiento (%)		2.0	1.0	-18.2	-16.1
PIB (Precios Corrientes) Nominal*	62,202,725	67,294,169	69,721,788	57,086,837	67,406,738
Recaudación como % del PIB	0.19	0.18	0.17	0.17	0.12

*Serie PIB año base 2018, Contraloría General de la República

Cifras Oficiales, Contraloría General de la República.

Fuente: Departamento de Estudios Tributarios, DGI.

CUADRO 3.10
RECAUDACIÓN TRANSFERENCIA BIENES INMUEBLES POR AÑOS, SEGÚN MESES, 2017-2021
 (En miles de balboas)

Meses/Años	2017	2018	2019	2020	2021
Enero	2,246.0	2,446.6	2,366.3	2,601.7	1,259.4
Febrero	3,109.0	2,086.5	2,812.8	1,853.1	2,164.8
Marzo	3,714.6	3,103.2	2,185.8	1,947.5	2,709.9
Abril	2,902.1	3,209.4	2,805.0	289.0	2,135.4
Mayo	3,039.3	3,682.3	3,328.4	1,386.3	2,954.5
Junio	10,490.9	3,241.0	3,056.0	1,310.9	4,049.0
Julio	3,369.3	2,681.1	3,008.6	1,296.7	2,954.0
Agosto	3,086.1	3,546.6	3,229.2	1,391.7	3,327.9
Septiembre	2,982.5	2,670.8	4,055.9	1,461.6	3,926.7
Octubre	2,844.3	3,350.8	2,772.6	2,361.5	3,922.2
Noviembre	2,959.2	2,426.1	2,608.7	2,522.5	2,343.3
Diciembre	3,144.6	3,266.1	2,859.9	3,230.7	3,526.4
TOTALES	43,887.9	35,710.6	35,089.1	21,652.9	35,273.6
Años		18 / 17	19 / 20	20 / 19	21 / 20
Tasa de Crecimiento (%)		-18.6	-1.7	-38.3	62.9
PIB (Precios Corrientes) Nominal*	62,202,725	67,294,169	69,721,788	57,086,837	67,406,738
Recaudación como % del PIB	0.07	0.05	0.05	0.04	0.05

*Serie PIB año base 2018, Contraloría General de la República

Cifras Oficiales, Contraloría General de la República.

Fuente: Departamento de Estudios Tributarios, DGI.

CUADRO 3.11
RECAUDACIÓN GANANCIAS DE CAPITAL POR AÑOS, SEGÚN MESES, 2017-2021
 (En miles de balboas)

Meses/Años	2017	2018	2019	2020	2021
Enero	14,069.6	9,699.4	6,618.7	9,148.9	2,890.7
Febrero	18,216.4	12,616.1	17,807.2	7,481.5	7,440.1
Marzo	14,501.6	12,128.8	9,217.9	9,230.8	6,496.4
Abril	8,595.9	22,755.0	10,438.3	889.7	6,894.6
Mayo	14,453.1	24,158.5	8,856.4	24,769.6	8,772.7
Junio	24,940.2	11,244.6	9,005.9	3,649.1	9,618.9
Julio	12,909.8	10,900.5	11,981.0	6,151.1	7,957.8
Agosto	12,369.9	10,492.0	10,559.8	4,344.1	9,224.4
Septiembre	10,687.0	8,269.5	21,553.6	5,350.0	11,454.5
Octubre	13,354.7	10,295.1	11,278.2	6,522.8	12,739.3
Noviembre	10,804.1	9,460.8	10,165.9	8,839.0	8,722.5
Diciembre	11,648.8	75,341.9	14,166.6	15,449.7	12,356.3
TOTALES	166,551.2	217,362.3	141,649.3	101,826.2	104,568.1
Años		18 / 17	19 / 20	20 / 19	21 / 20
Tasa de Crecimiento (%)		30.5	-34.8	-28.1	2.7
PIB (Precios Corrientes) Nominal*	62,202,725	67,294,169	69,721,788	57,086,837	67,406,738
Recaudación como % del PIB	0.27	0.32	0.20	0.18	0.16

*Serie PIB año base 2018, Contraloría General de la República

Cifras Oficiales, Contraloría General de la República.

Fuente: Departamento de Estudios Tributarios, DGI.

CUADRO 3.12
RECAUDACIÓN INMUEBLES POR AÑOS, SEGÚN MESES, 2017-2021
 (En miles de balboas)

Meses/Años	2017	2018	2019	2020	2021
Enero	6,828.1	6,580.3	4,199.2	9,943.9	6,122.8
Febrero	7,722.1	5,337.0	12,970.0	20,964.4	14,645.1
Marzo	8,246.0	7,781.0	5,254.1	2,814.9	4,797.9
Abril	39,061.8	38,306.2	23,652.4	4,903.5	25,870.6
Mayo	7,039.6	6,331.0	7,355.2	2,546.1	7,977.7
Junio	6,745.7	4,484.6	16,231.2	4,896.6	6,325.9
Julio	5,411.5	5,058.3	3,146.5	8,953.1	4,974.4
Agosto	32,990.7	35,148.3	18,744.7	12,617.0	27,534.3
Septiembre	6,378.0	7,370.5	3,162.1	5,508.2	5,901.1
Octubre	5,168.9	6,824.7	5,202.4	4,846.1	4,793.1
Noviembre	7,864.4	9,102.0	10,189.1	4,113.8	3,614.6
Diciembre	73,387.9	76,315.2	24,127.1	22,198.9	32,006.0
TOTALES	206,844.7	208,639.2	134,234.1	104,306.6	144,563.6
Años		18 / 17	19 / 20	20 / 19	21 / 20
Tasa de Crecimiento (%)		0.9	-35.7	-22.3	38.6
PIB (Precios Corrientes) Nominal*	62,202,725	67,294,169	69,721,788	57,086,837	67,406,738
Recaudación como % del PIB	0.33	0.31	0.19	0.18	0.21

*Serie PIB año base 2018, Contraloría General de la República

Cifras Oficiales, Contraloría General de la República.

Fuente: Departamento de Estudios Tributarios, DGI.

CUADRO 3.13
RECAUDACIÓN AVISOS DE OPERACIÓN DE EMPRESAS POR AÑOS, SEGÚN MESES, 2017-2021
(En miles de balboas)

Meses/Años	2017	2018	2019	2020	2021
Enero	2,972.8	2,628.0	2,975.5	3,422.9	1,677.0
Febrero	2,038.7	2,009.1	2,978.1	2,794.2	2,091.8
Marzo	79,613.4	81,165.6	82,697.0	16,354.6	57,931.0
Abril	9,506.8	11,388.5	10,189.4	2,963.5	5,413.0
Mayo	8,411.6	9,487.1	7,593.8	5,790.8	24,191.8
Junio	5,142.5	4,018.5	4,723.1	9,790.5	4,969.5
Julio	1,958.0	1,896.9	1,952.3	43,919.5	3,099.5
Agosto	2,014.4	1,499.1	1,452.9	4,337.7	5,085.1
Septiembre	4,154.3	4,360.6	3,962.7	6,474.6	4,886.4
Octubre	1,605.1	1,295.9	1,173.3	3,522.0	2,096.8
Noviembre	1,002.7	1,238.0	2,940.8	1,964.9	1,659.6
Diciembre	2,479.3	2,776.6	3,747.4	6,154.6	6,030.2
TOTALES	120,899.5	123,764.1	126,386.4	107,490.1	119,131.6
Años		18 / 17	19 / 20	20 / 19	21 / 20
Tasa de Crecimiento (%)		2.4	2.1	-15.0	10.8
PIB (Precios Corrientes) Nominal*	62,202,725	67,294,169	69,721,788	57,086,837	67,406,738
Recaudación como % del PIB	0.19	0.18	0.18	0.19	0.18

*Serie PIB año base 2018, Contraloría General de la República

Cifras Oficiales, Contraloría General de la República.

Fuente: Departamento de Estudios Tributarios, DGI.

CUADRO 3.14
RECAUDACIÓN SEGURO EDUCATIVO POR AÑOS, SEGÚN MESES, 2017-2021
(En miles de balboas)

Meses/Años	2017	2018	2019	2020	2021
Enero	14,053.9	10,774.3	11,728.6	12,339.7	7,504.9
Febrero	9,273.3	10,774.3	11,659.3	12,339.7	8,364.7
Marzo	9,827.5	10,774.3	11,718.9	12,339.7	10,518.9
Abril	10,060.0	10,774.3	11,784.9	5,816.1	9,997.8
Mayo	10,060.0	11,074.3	11,298.5	4,262.6	9,997.8
Junio	10,060.0	11,074.3	12,104.4	7,498.0	9,997.8
Julio	13,013.7	10,774.3	11,968.9	8,484.8	9,997.8
Agosto	10,060.0	10,774.3	11,607.3	7,693.9	9,997.8
Septiembre	10,060.0	10,774.3	10,536.5	8,259.9	9,426.5
Octubre	10,060.0	10,774.3	0.0	7,727.6	9,005.8
Noviembre	10,060.0	9,486.8	21,357.4	8,241.7	8,974.8
Diciembre	10,060.0	12,061.7	12,524.6	7,666.5	9,480.4
TOTALES	126,648.4	129,891.1	138,289.2	102,670.0	113,264.9
Años		18 / 17	19 / 20	20 / 19	21 / 20
Tasa de Crecimiento (%)		2.6	6.5	-25.8	10.3
PIB (Precios Corrientes) Nominal*	62,202,725	67,294,169	69,721,788	57,086,837	67,406,738
Recaudación como % del PIB	0.20	0.19	0.20	0.18	0.17

*Serie PIB año base 2018, Contraloría General de la República

Nota: Aportes asignados por presupuesto Ley.

Cifras Oficiales, Contraloría General de la República.

Fuente: Departamento de Estudios Tributarios, DGI.

CUADRO 3.15
RECAUDACIÓN ITBMS IMPORTACIÓN POR AÑOS, SEGÚN MESES, 2017-2021
(En miles de balboas)

Meses/Años	2017	2018	2019	2020	2021
Enero	39,842.2	42,292.4	36,273.6	34,923.8	15,116.5
Febrero	40,152.2	36,398.9	40,524.0	31,064.1	28,736.0
Marzo	46,393.2	44,379.0	37,987.4	27,826.5	34,635.7
Abril	41,035.6	39,977.3	41,317.6	19,049.4	34,630.0
Mayo	49,659.4	44,317.9	39,784.1	15,055.2	37,356.7
Junio	47,116.8	40,257.9	38,489.0	16,280.2	38,194.8
Julio	44,514.4	40,725.4	37,989.0	20,148.3	40,628.7
Agosto	48,859.1	43,123.7	42,256.3	20,695.9	37,972.0
Septiembre	45,740.5	40,469.7	38,309.0	25,013.4	40,151.7
Octubre	51,079.2	48,390.2	48,458.3	32,365.0	46,371.5
Noviembre	46,336.0	49,741.7	41,739.2	30,954.7	37,987.5
Diciembre	45,401.4	49,380.5	38,427.3	46,483.8	50,640.9
TOTALES	546,130.1	519,454.6	481,554.8	319,860.3	442,422.1
Años		18 / 17	19 / 20	20 / 19	21 / 20
Tasa de Crecimiento (%)		-4.9	-7.3	-33.6	38.3
PIB (Precios Corrientes) Nominal*	62,202,725	67,294,169	69,721,788	57,086,837	67,406,738
Recaudación como % del PIB	0.88	0.77	0.69	0.56	0.66

*Serie PIB año base 2018, Contraloría General de la República

Cifras Oficiales, Contraloría General de la República.

Fuente: Departamento de Estudios Tributarios, DGI.

CUADRO 3.16
RECAUDACIÓN ITBMS VENTAS POR AÑOS, SEGÚN MESES, 2017-2021
(En miles de balboas)

Meses/Años	2017	2018	2019	2020	2021
Enero	108,375.6	101,350.5	101,117.5	97,474.6	30,123.3
Febrero	70,504.7	72,686.0	73,714.4	70,908.6	46,232.7
Marzo	71,558.1	73,555.6	69,707.8	60,120.9	50,509.6
Abril	98,507.4	80,761.0	99,259.0	34,281.0	61,605.4
Mayo	76,981.1	82,760.2	78,919.9	24,134.7	62,616.6
Junio	82,607.9	73,425.7	77,789.7	28,929.5	60,325.3
Julio	84,683.1	76,546.3	73,325.7	58,992.5	61,125.2
Agosto	78,577.5	74,753.9	72,116.4	41,760.6	64,981.5
Septiembre	75,993.0	79,882.6	75,425.2	41,463.7	62,500.1
Octubre	72,188.3	79,390.5	75,394.9	48,647.6	66,671.9
Noviembre	70,298.9	84,779.8	79,097.2	50,167.3	65,569.6
Diciembre	92,834.0	77,495.8	78,416.9	102,080.3	77,253.9
TOTALES	983,109.7	957,387.9	954,284.5	658,961.3	709,515.2
Años		18 / 17	19 / 20	20 / 19	21 / 20
Tasa de Crecimiento (%)		-2.6	-0.3	-30.9	7.7
PIB (Precios Corrientes) Nominal*	62,202,725	67,294,169	69,721,788	57,086,837	67,406,738
Recaudación como % del PIB	1.58	1.42	1.37	1.15	1.05

*Serie PIB año base 2018, Contraloría General de la República

Cifras Oficiales, Contraloría General de la República.

Fuente: Departamento de Estudios Tributarios, DGI.

CUADRO 3.17
RECAUDACIÓN IMPORTACIÓN POR AÑOS, SEGÚN MESES, 2017-2021
(En miles de balboas)

Meses/Años	2017	2018	2019	2020	2021
Enero	27,809.8	27,335.8	23,913.9	23,666.4	8,642.1
Febrero	24,984.5	24,160.6	24,815.1	19,846.9	17,326.2
Marzo	25,988.6	26,209.7	22,127.7	16,325.1	20,821.2
Abril	24,133.2	23,451.7	23,744.2	11,996.5	19,792.1
Mayo	27,744.4	27,377.3	25,908.6	11,206.6	21,339.1
Junio	26,993.1	24,712.3	24,946.4	11,545.6	23,453.8
Julio	28,781.7	26,892.3	24,954.1	13,627.0	27,059.5
Agosto	34,564.2	30,629.3	28,681.2	15,329.5	26,255.5
Septiembre	32,822.2	28,205.5	26,628.8	17,641.4	26,593.3
Octubre	35,629.5	33,043.0	33,516.9	22,977.5	31,614.3
Noviembre	34,581.4	31,886.9	30,876.8	19,792.0	27,836.9
Diciembre	33,886.3	33,710.0	28,776.6	31,257.2	35,337.2
TOTALES	357,919.0	337,614.4	318,890.3	215,211.8	286,071.1
Años		18 / 17	19 / 20	20 / 19	21 / 20
Tasa de Crecimiento (%)		-5.7	-5.5	-32.5	32.9
PIB (Precios Corrientes) Nominal*	62,202,725	67,294,169	69,721,788	57,086,837	67,406,738
Recaudación como % del PIB	0.58	0.50	0.46	0.38	0.42

*Serie PIB año base 2018, Contraloría General de la República

Cifras Oficiales, Contraloría General de la República.

Fuente: Departamento de Estudios Tributarios, DGI.

CUADRO 3.18
RECAUDACIÓN PRIMAS DE SEGURO POR AÑOS, SEGÚN MESES, 2017-2021
(En miles de balboas)

Meses/Años	2017	2018	2019	2020	2021
Enero	7,472.4	7,759.4	7,345.7	7,036.1	831.9
Febrero	7,534.1	7,523.2	7,778.5	7,292.1	7,346.1
Marzo	6,816.9	6,726.0	6,829.4	7,963.4	7,194.4
Abril	8,283.6	8,391.0	8,161.5	6,829.0	8,740.9
Mayo	7,284.9	7,651.8	6,504.4	5,394.2	6,268.8
Junio	7,458.0	7,754.6	8,309.4	5,097.1	7,134.0
Julio	7,344.1	7,201.1	7,413.0	8,290.9	7,138.3
Agosto	7,246.6	7,260.4	7,306.6	6,688.5	7,400.2
Septiembre	7,176.7	7,958.0	7,257.7	7,306.1	7,421.0
Octubre	6,168.1	7,228.3	6,339.1	7,044.0	6,472.0
Noviembre	6,460.5	7,988.2	6,662.9	7,331.5	7,488.0
Diciembre	6,799.8	6,754.4	6,361.7	12,196.8	6,859.7
TOTALES	86,045.7	90,196.4	86,270.1	88,469.7	80,295.2
Años		18 / 17	19 / 20	20 / 19	21 / 20
Tasa de Crecimiento (%)		4.8	-4.4	2.5	-9.2
PIB (Precios Corrientes) Nominal*	62,202,725	67,294,169	69,721,788	57,086,837	67,406,738
Recaudación como % del PIB	0.14	0.13	0.12	0.15	0.12

*Serie PIB año base 2018, Contraloría General de la República

Cifras Oficiales, Contraloría General de la República.

Fuente: Departamento de Estudios Tributarios, DGI.

CUADRO 3.19
RECAUDACIÓN CONSUMO DE COMBUSTIBLE POR AÑOS, SEGÚN MESES, 2017-2021
(En miles de balboas)

Meses/Años	2017	2018	2019	2020	2021
Enero	14,075.7	14,582.1	16,820.6	16,341.6	5,853.6
Febrero	19,573.5	14,470.9	15,760.8	18,479.7	11,021.6
Marzo	11,515.0	13,096.8	15,328.3	11,845.4	14,244.6
Abril	15,422.2	10,635.1	17,174.2	4,004.5	11,879.2
Mayo	20,725.0	16,540.0	18,730.1	4,392.5	13,648.5
Junio	14,150.3	12,336.0	14,564.8	5,889.9	11,319.1
Julio	14,154.0	17,498.1	12,344.5	6,599.5	7,740.4
Agosto	17,361.5	13,059.4	15,370.9	5,194.1	12,761.5
Septiembre	15,984.5	13,734.1	15,572.3	9,559.9	13,237.4
Octubre	16,466.1	12,858.6	18,603.6	13,391.5	9,835.8
Noviembre	16,185.4	12,591.9	15,826.4	9,778.5	13,753.7
Diciembre	13,919.4	16,592.5	19,422.6	17,134.6	25,414.4
TOTALES	189,532.5	167,995.5	195,519.2	122,611.7	150,709.7
Años		18 / 17	19 / 20	20 / 19	21 / 20
Tasa de Crecimiento (%)		-11.4	16.4	-37.3	22.9
PIB (Precios Corrientes) Nominal*	62,202,725	67,294,169	69,721,788	57,086,837	67,406,738
Recaudación como % del PIB	0.30	0.25	0.28	0.21	0.22

*Serie PIB año base 2018, Contraloría General de la República

Cifras Oficiales, Contraloría General de la República.

Fuente: Departamento de Estudios Tributarios, DGI.

CUADRO 3.20
RECAUDACIÓN ISC CERVEZA POR AÑOS, SEGÚN MESES, 2017-2021
(En miles de balboas)

Meses/Años	2017	2018	2019	2020	2021
Enero	4,693.2	5,234.5	5,986.9	6,215.2	640.1
Febrero	2,999.1	4,566.0	4,322.8	4,599.0	3,724.6
Marzo	5,588.0	4,396.9	5,314.9	4,628.6	4,668.6
Abril	3,924.9	4,448.4	4,731.4	1,052.8	2,231.6
Mayo	4,548.3	4,749.8	3,924.9	91.5	7,456.6
Junio	3,843.2	4,608.6	4,394.7	125.7	4,887.8
Julio	3,946.2	4,551.9	4,262.3	4,890.3	3,934.4
Agosto	2,759.3	4,298.3	4,406.3	2,773.2	3,600.1
Septiembre	4,022.4	4,696.0	3,997.1	4,253.2	3,826.2
Octubre	4,172.5	4,501.4	3,994.4	4,394.6	3,899.2
Noviembre	3,970.8	3,966.2	4,624.0	5,200.4	3,713.1
Diciembre	4,179.3	2,509.6	4,261.6	8,908.5	4,117.6
TOTALES	48,647.2	52,527.6	54,221.3	47,133.0	46,700.0
Años		18 / 17	19 / 20	20 / 19	21 / 20
Tasa de Crecimiento (%)		8.0	3.2	-13.1	-0.9
PIB (Precios Corrientes) Nominal*	62,202,725	67,294,169	69,721,788	57,086,837	67,406,738
Recaudación como % del PIB	0.08	0.08	0.08	0.08	0.07

*Serie PIB año base 2018, Contraloría General de la República

Cifras Oficiales, Contraloría General de la República.

Fuente: Departamento de Estudios Tributarios, DGI.

CUADRO 3.21
RECAUDACIÓN ISC LICORES Y VINOS POR AÑOS, SEGÚN MESES, 2017-2021
 (En miles de balboas)

Meses/Años	2017	2018	2019	2020	2021
Enero	158.5	1,745.8	1,899.9	1,709.2	195.6
Febrero	85.8	1,233.2	1,238.4	592.3	939.7
Marzo	148.5	1,715.5	1,676.9	997.4	1,290.0
Abril	795.2	1,219.4	1,366.0	62.3	1,161.1
Mayo	797.1	1,259.9	1,426.3	171.5	1,061.9
Junio	734.4	1,222.3	599.1	278.1	1,446.1
Julio	771.9	1,236.9	572.0	1,053.2	1,319.6
Agosto	869.3	1,617.3	863.2	764.6	1,229.3
Septiembre	198.7	1,523.8	1,564.8	1,058.7	1,516.0
Octubre	556.5	1,673.4	1,977.5	1,719.6	1,553.1
Noviembre	971.5	1,739.2	1,867.9	1,603.5	1,771.1
Diciembre	170.7	1,872.9	1,768.0	3,040.0	1,729.0
TOTALES	6,257.9	18,059.7	16,820.3	13,050.4	15,212.5
Años		18 / 17	19 / 20	20 / 19	21 / 20
Tasa de Crecimiento (%)		188.6	-6.9	-22.4	16.6
PIB (Precios Corrientes) Nominal*	62,202,725	67,294,169	69,721,788	57,086,837	67,406,738
Recaudación como % del PIB	0.01	0.03	0.02	0.02	0.02

*Serie PIB año base 2018, Contraloría General de la República

Cifras Oficiales, Contraloría General de la República.

Fuente: Departamento de Estudios Tributarios, DGI.

CUADRO 3.22
RECAUDACIÓN ISC GASEOSAS POR AÑOS, SEGÚN MESES, 2017-2021
 (En miles de balboas)

Meses/Años	2017	2018	2019	2020	2021
Enero	574.2	1,084.7	868.6	865.4	148.1
Febrero	549.7	878.3	1,082.5	790.4	482.1
Marzo	511.4	929.6	836.3	742.2	485.0
Abril	578.1	971.8	843.9	231.1	525.3
Mayo	502.9	951.0	854.4	169.7	631.0
Junio	566.2	850.2	1,606.5	229.1	647.7
Julio	529.6	906.3	750.6	1,033.5	539.2
Agosto	930.1	887.8	694.6	367.7	553.6
Septiembre	527.2	900.5	742.3	433.1	504.1
Octubre	482.2	853.4	754.5	499.4	610.9
Noviembre	564.6	945.5	794.0	530.9	538.0
Diciembre	577.2	864.1	804.6	901.0	598.3
TOTALES	6,893.5	11,023.2	10,632.7	6,793.4	6,263.3
Años		18 / 17	19 / 20	20 / 19	21 / 20
Tasa de Crecimiento (%)		59.9	-3.5	-36.1	-7.8
PIB (Precios Corrientes) Nominal*	62,202,725	67,294,169	69,721,788	57,086,837	67,406,738
Recaudación como % del PIB	0.01	0.02	0.02	0.01	0.01

*Serie PIB año base 2018, Contraloría General de la República

Cifras Oficiales, Contraloría General de la República.

Fuente: Departamento de Estudios Tributarios, DGI.

CUADRO 3.23
RECAUDACIÓN ISC VARIOS IMPORTADOS POR AÑOS, SEGÚN MESES, 2017-2021
(En miles de balboas)

Meses/Años	2017	2018	2019	2020	2021
Enero	2,045.5	2,509.6	1,769.4	2,187.9	1,156.0
Febrero	1,573.7	2,267.8	2,074.2	1,693.8	2,187.7
Marzo	1,044.2	2,379.6	3,578.8	1,929.6	2,601.8
Abril	1,469.1	2,540.2	2,006.9	1,681.5	2,412.5
Mayo	1,560.2	4,830.6	1,748.5	1,360.4	2,014.3
Junio	1,427.6	3,169.7	1,798.9	1,303.5	2,672.9
Julio	1,845.6	1,464.0	1,933.2	1,554.6	2,442.9
Agosto	4,958.2	867.3	2,032.1	1,571.8	2,383.3
Septiembre	1,035.4	1,267.8	2,157.5	2,073.6	2,072.5
Octubre	1,281.5	507.1	2,053.0	2,071.8	2,095.7
Noviembre	3,111.3	2,150.9	2,403.5	2,034.9	2,427.1
Diciembre	3,891.0	2,759.0	2,773.9	3,146.0	2,901.3
TOTALES	25,243.3	26,713.6	26,329.9	22,609.5	27,368.0
Años		18 / 17	19 / 20	20 / 19	21 / 20
Tasa de Crecimiento (%)		5.8	-1.4	-14.1	21.0
PIB (Precios Corrientes) Nominal*	62,202,725	67,294,169	69,721,788	57,086,837	67,406,738
Recaudación como % del PIB	0.04	0.04	0.04	0.04	0.04

*Serie PIB año base 2018, Contraloría General de la República

Cifras Oficiales, Contraloría General de la República.

Fuente: Departamento de Estudios Tributarios, DGI.

CUADRO 3.24
RECAUDACIÓN ISC JOYAS Y ARMAS POR AÑOS, SEGÚN MESES, 2017-2021
(En miles de Balboas)

Meses/Años	2017	2018	2019	2020	2021
Enero	2.6	1.6	0.0	0.0	0.1
Febrero	0.0	0.0	0.1	0.0	0.1
Marzo	0.0	0.0	0.1	0.0	0.0
Abril	0.0	0.0	0.0	0.2	0.0
Mayo	0.1	0.3	0.0	0.0	0.0
Junio	0.0	0.0	0.0	0.0	0.0
Julio	0.2	0.0	0.0	0.1	0.1
Agosto	0.2	0.0	0.0	0.0	0.0
Septiembre	0.1	0.0	0.0	0.1	0.0
Octubre	0.2	0.1	0.0	0.1	0.1
Noviembre	0.5	3.1	3.0	1.6	2.0
Diciembre	0.1	0.1	0.1	1.4	0.0
TOTALES	4.0	5.3	3.3	3.4	2.2
Años		18 / 17	19 / 20	20 / 19	21 / 20
Tasa de Crecimiento (%)		34.0	-37.9	2.5	-33.8
PIB (Precios Corrientes) Nominal*	62,202,725	67,294,169	69,721,788	57,086,837	67,406,738
Recaudación como % del PIB	0.00	0.00	0.00	0.00	0.00

*Serie PIB año base 2018, Contraloría General de la República

Cifras Oficiales, Contraloría General de la República.

Fuente: Departamento de Estudios Tributarios, DGI.

CUADRO 3.25
RECAUDACIÓN ISC TELEVISIÓN, CABLE Y MICROONDAS POR AÑOS, SEGÚN MESES, 2017-2021
(En miles de balboas)

Meses/Años	2017	2018	2019	2020	2021
Enero	3,606.2	3,574.5	3,428.8	3,587.0	2,574.5
Febrero	3,273.6	4,296.5	3,293.2	3,228.4	2,773.5
Marzo	3,314.0	3,184.9	3,344.4	3,046.5	2,857.7
Abril	3,429.9	3,526.8	3,874.1	1,735.7	3,179.3
Mayo	3,291.2	3,415.9	3,405.3	1,460.0	3,021.8
Junio	3,533.6	3,354.4	3,491.3	2,055.1	3,102.7
Julio	3,338.9	3,442.0	3,203.9	5,165.8	3,168.9
Agosto	3,417.8	3,352.7	3,366.6	3,356.5	3,066.1
Septiembre	3,469.3	3,362.4	3,227.1	2,815.7	3,077.5
Octubre	3,017.2	3,393.4	3,241.1	3,136.1	2,943.5
Noviembre	3,268.7	3,346.3	3,342.8	3,509.8	3,249.6
Diciembre	3,269.2	3,386.1	3,095.2	3,718.9	2,937.5
TOTALES	40,229.5	41,635.9	40,313.7	36,815.6	35,952.6
Años		18 / 17	19 / 20	20 / 19	21 / 20
Tasa de Crecimiento (%)		3.5	-3.2	-8.7	-2.3
PIB (Precios Corrientes) Nominal*	62,202,725	67,294,169	69,721,788	57,086,837	67,406,738
Recaudación como % del PIB	0.06	0.06	0.06	0.06	0.05

*Serie PIB año base 2018, Contraloría General de la República

Cifras Oficiales, Contraloría General de la República.

Fuente: Departamento de Estudios Tributarios, DGI.

CUADRO 3.26
RECAUDACIÓN ISC SUERTE Y AZAR POR AÑOS, SEGÚN MESES, 2017-2021
 (En miles de balboas)

Meses/Años	2017	2018	2019	2020	2021
Enero	4,863.0	5,675.9	4,667.0	4,565.1	1,759.9
Febrero	4,290.5	3,899.4	4,044.9	3,766.2	521.1
Marzo	3,928.2	4,499.9	3,881.0	2,725.1	406.2
Abril	5,067.1	4,568.7	3,511.9	133.8	2,496.5
Mayo	4,065.8	4,551.9	4,040.7	0.0	2,801.2
Junio	4,423.3	4,526.5	4,176.5	15.0	2,877.1
Julio	4,130.6	4,143.0	6,105.3	298.5	2,760.0
Agosto	4,388.7	4,119.0	4,196.2	0.1	2,804.3
Septiembre	4,497.3	4,356.9	4,204.3	515.3	3,081.2
Octubre	4,385.0	4,442.2	3,869.3	72.2	2,959.9
Noviembre	4,260.7	4,361.4	3,812.6	1,289.0	3,346.7
Diciembre	4,062.5	3,894.3	3,819.7	2,150.8	3,031.2
TOTALES	52,362.6	53,038.9	50,329.5	15,531.0	28,845.1
Años		18 / 17	19 / 20	20 / 19	21 / 20
Tasa de Crecimiento (%)		1.3	-5.1	-69.1	85.7
PIB (Precios Corrientes) Nominal*	57,907,695	67,294,169	69,721,788	57,086,837	67,406,738
Recaudación como % del PIB	0.09	0.08	0.07	0.03	0.04

Cifras Oficiales, Contraloría General de la República.

* Serie: PIB por base 2005; Contraloría General de la República

CUADRO 3.27
RECAUDACIÓN ISC CIGARRILLO IMPORTADO POR AÑOS, SEGÚN MESES, 2017-2021
(En miles de balboas)

Meses/Años	2017	2018	2019	2020	2021
Enero	1,910.3	1,855.5	1,204.1	1,576.6	235.1
Febrero	1,867.3	1,993.5	1,797.1	1,704.1	602.5
Marzo	1,328.0	2,099.3	1,727.1	903.3	772.7
Abril	1,674.4	1,897.2	3,483.6	2,178.2	682.7
Mayo	1,347.8	2,071.2	1,655.3	948.0	1,891.9
Junio	1,227.6	1,841.1	2,980.0	748.5	1,776.1
Julio	1,942.5	1,584.9	2,455.2	1,742.2	2,225.7
Agosto	1,989.3	1,743.2	1,236.1	2,479.9	1,425.2
Septiembre	1,281.4	1,501.0	3,538.9	758.4	1,863.9
Octubre	1,542.4	2,043.6	2,044.2	1,284.4	2,013.3
Noviembre	2,199.6	2,376.8	2,363.2	1,656.5	1,065.9
Diciembre	2,774.7	2,810.1	1,531.2	3,807.0	2,791.4
TOTALES	21,085.3	23,817.5	26,015.9	19,787.2	17,346.4
Años		18 / 17	19 / 20	20 / 19	21 / 20
Tasa de Crecimiento (%)		13.0	9.2	-23.9	-12.3
PIB (Precios Corrientes) Nominal*	57,907,695	67,294,169	69,721,788	57,086,837	67,406,738
Recaudación como % del PIB	0.04	0.04	0.04	0.03	0.03

Cifras Oficiales, Contraloría General de la República.

*ente: Departamento de Estadística Tributaria, DG del de la República

CUADRO 3.28
RECAUDACIÓN ISC AUTOMÓVILES POR AÑOS, SEGÚN MESES, 2017-2021
(En miles de balboas)

Meses/Años	2017	2018	2019	2020	2021
Enero	14,520	11,238.2	11,319.5	11,835.6	2,786.8
Febrero	16,740	10,021.7	10,900.0	9,587.0	6,672.4
Marzo	18,944	15,554.2	11,223.7	7,192.9	10,938.6
Abril	15,708	12,788.1	12,752.8	538.1	8,754.9
Mayo	15,712	12,273.5	10,770.2	705.6	10,558.0
Junio	17,210	10,312.0	10,218.4	1,361.3	9,746.7
Julio	16,135.8	10,551.5	11,560.1	2,141.3	8,557.0
Agosto	13,256.1	12,842.0	11,236.4	3,203.2	9,820.4
Septiembre	15,528.2	10,246.9	10,545.4	5,854.6	9,143.5
Octubre	20,513.8	13,363.0	19,214.9	7,915.0	8,624.6
Noviembre	8,537.9	16,603.3	9,286.3	6,620.6	9,145.0
Diciembre	9,042.2	12,774.0	9,082.0	11,966.1	9,795.1
TOTALES	181,849.1	148,568.5	138,109.6	68,921.1	104,543.0
Años		18 / 17	19 / 20	20 / 19	21 / 20
Tasa de Crecimiento (%)		-18.3	-7.0	-50.1	51.7
PIB (Precios Corrientes) Nominal*	57,907,695	67,294,169	69,721,788	57,086,837	67,406,738
Recaudación como % del PIB	0.31	0.22	0.20	0.12	0.16

Cifras Oficiales, Contraloría General de la República.

*Fuente: Departamento de Estudios Tributarios, DGT.
 *Serie PIB año base 2007, Contraloría General de la República

CUADRO 3.29
RECAUDACIÓN DECLARACIÓN TIMBRES POR AÑOS, SEGÚN MESES, 2017-2021
(En miles de balboas)

Meses/Años	2017	2018	2019	2020	2021
Enero	2,863.7	3,342.0	1,770.9	1,748.0	998.0
Febrero	2,441.2	2,366.4	3,091.8	1,981.2	1,844.5
Marzo	3,290.0	2,652.8	1,230.4	1,879.1	1,925.1
Abril	1,881.4	2,620.6	3,141.5	1,139.7	2,421.1
Mayo	3,693.6	2,668.0	2,241.7	597.9	1,432.1
Junio	2,319.8	2,785.9	2,116.8	1,115.3	1,691.1
Julio	3,016.0	2,436.7	3,246.0	1,862.5	2,302.6
Agosto	3,592.6	2,062.4	2,663.4	2,256.1	1,638.1
Septiembre	2,411.5	3,112.3	2,257.8	805.7	2,103.4
Octubre	2,881.5	2,769.3	3,573.9	2,632.9	2,971.3
Noviembre	2,868.2	2,502.3	2,214.2	1,512.0	1,797.2
Diciembre	3,010.3	4,335.5	2,504.5	2,025.6	3,137.6
TOTALES	34,269.8	33,654.2	30,052.8	19,556.0	24,262.2
Años		18 / 17	19 / 20	20 / 19	21 / 20
Tasa de Crecimiento (%)		-1.8	-10.7	-34.9	24.1
PIB (Precios Corrientes) Nominal*	57,907,695	67,294,169	69,721,788	57,086,837	67,406,738
Recaudación como % del PIB	0.06	0.05	0.04	0.03	0.04

Cifras Oficiales, Contraloría General de la República

Para el período 2007, con Filtración de la República

CUADRO 3.30
RECAUDACIÓN BANCOS Y CASA DE CAMBIOS POR AÑOS, SEGÚN MESES, 2017-2021
(En miles de B./.)

Meses/Años	2017	2018	2019	2020	2021
Enero	7,300.5	7,973.6	6,772.2	7,919.5	4,206.0
Febrero	879.1	1,140.0	2,614.2	188.8	2,055.0
Marzo	11,395.7	12,622.7	11,690.6	6,563.1	11,557.2
Abril	67.2	70.2	59.6	1,201.0	89.9
Mayo	726.7	34.8	31.2	1,000.3	925.2
Junio	27.1	14.5	71.0	46.0	73.1
Julio	12.8	36.0	45.0	1,883.1	10.6
Agosto	2,075.0	1,013.6	1,003.9	1,012.0	1,122.3
Septiembre	1,013.1	2,862.7	2,863.6	3,411.9	2,174.6
Octubre	450.3	1.0	110.6	11.1	6.1
Noviembre	4.0	1.0	305.9	8.3	13.1
Diciembre	701.2	389.7	26.2	1,712.3	505.9
TOTALES	24,652.7	26,159.8	25,594.1	24,957.4	22,739.1
Años		18 / 17	19 / 20	20 / 19	21 / 20
Tasa de Crecimiento (%)		6.1	-2.2	-2.5	-8.9
PIB (Precios Corrientes) Nominal*	57,907,695	67,294,169	69,721,788	57,086,837	67,406,738
Recaudación como % del PIB	0.04	0.04	0.04	0.04	0.03

Cifras Oficiales, Contraloría General de la República

Fuente: Base de datos de la Contraloría General de la República

CUADRO 3.31
RECAUDACIÓN TASAS, DERECHOS Y OTROS POR AÑOS, SEGÚN MESES, 2017-2021
 (En miles de balboas)

Meses/Años	2017	2018	2019	2020	2021
Enero	71,611.5	87,131.2	63,672.7	76,188.8	79,213.5
Febrero	55,719.4	80,009.2	65,919.1	69,883.6	69,154.1
Marzo	77,419.8	68,095.1	88,175.1	50,985.8	82,367.6
Abril	59,318.4	88,474.7	76,973.7	74,423.6	65,617.8
Mayo	75,588.0	70,629.0	74,512.3	51,025.1	89,205.3
Junio	76,126.1	78,500.5	109,927.0	56,314.7	74,872.7
Julio	70,734.4	73,057.2	83,290.9	58,231.4	83,478.5
Agosto	72,301.6	87,247.0	69,500.3	58,320.1	65,289.8
Septiembre	72,382.5	70,832.9	78,635.8	131,866.6	85,648.3
Octubre	66,366.4	73,346.0	75,209.0	66,035.2	69,820.0
Noviembre	67,687.6	60,758.7	78,965.0	58,961.1	118,606.7
Diciembre	296,024.9	146,536.0	125,794.8	106,292.0	88,181.2
TOTALES	1,061,280.6	984,617.5	990,575.5	858,528.1	971,455.6
Años		18 / 17	19 / 20	20 / 19	21 / 20
Tasa de Crecimiento (%)		-7.2	0.6	-13.3	13.2
PIB (Precios Corrientes) Nominal*	57,907,695	67,294,169	69,721,788	57,086,837	67,406,738
Recaudación como % del PIB	1.83	1.46	1.42	1.50	1.44

Cifras Oficiales, Contraloría General de la República

*Serie PIB año base 2005, Contraloría General de la República

CUADRO 3.32
RECAUDACIÓN PARTICIPACIÓN DE UTILIDADES DE EMPRESAS ESTATALES Y APORTES
POR AÑOS, SEGÚN MESES, 2017-2021
(En miles de balboas)

Meses/Años	2017	2018	2019	2020	2021
Enero	18,407.8	11,089.2	1,539.0	28,659.2	5,836.3
Febrero	24,694.5	34,551.0	27,881.1	27,757.8	22,693.7
Marzo	33,121.5	30,507.9	12,938.0	16,930.7	22,826.9
Abril	32,479.5	16,425.3	26,801.9	13,638.2	16,877.5
Mayo	47,622.9	44,521.2	23,347.9	16,631.1	9,714.8
Junio	26,197.6	85,159.4	69,399.5	13,331.4	102,469.5
Julio	21,499.6	77,928.3	55,608.6	18,023.0	67,968.4
Agosto	56,352.8	33,566.0	41,191.6	22,147.3	25,111.7
Septiembre	17,466.1	51,331.8	35,928.8	13,646.4	17,597.7
Octubre	30,854.4	116,550.3	48,567.1	15,421.4	36,188.9
Noviembre	31,495.1	31,379.2	20,834.2	32,703.4	40,535.8
Diciembre	1,396,587.8	1,390,213.1	1,384,708.9	1,433,175.3	1,658,785.9
TOTALES	1,736,779.5	1,923,222.8	1,748,746.7	1,652,065.2	2,026,607.1
Años		18 / 17	19 / 20	20 / 19	21 / 20
Tasa de Crecimiento (%)		10.7	-9.1	-5.5	22.7
PIB (Precios Corrientes) Nominal*	57,907,695	67,294,169	69,721,788	57,086,837	67,406,738
Recaudación como % del PIB	3.00	2.86	2.51	2.89	3.01

Cifras Oficiales, Contraloría General de la República

Fonte: Departamento de Estudios Tributarios, DGT de la República

CUADRO 3.33
RECAUDACIÓN OTROS INGRESOS CORRIENTES POR AÑOS, SEGÚN MESES, 2017-2021
(En miles de balboas)

Meses/Años	2017	2018	2019	2020	2021
Enero	4,468.1	27,027.3	6,450.4	5,002.4	16,660.1
Febrero	4,416.8	5,625.8	8,030.2	5,282.8	3,500.4
Marzo	6,485.8	7,495.4	4,277.2	3,358.5	3,724.6
Abril	8,046.8	6,564.3	4,680.8	3,805.0	3,270.0
Mayo	4,734.0	36,346.8	15,336.0	2,360.8	3,924.4
Junio	16,977.2	11,022.3	9,358.8	1,806.1	12,954.0
Julio	13,340.0	4,253.7	5,975.3	2,701.2	10,724.3
Agosto	11,777.5	4,704.2	7,172.6	4,168.0	8,972.7
Septiembre	18,682.1	11,223.9	36,020.9	3,559.7	8,252.8
Octubre	6,087.4	8,052.8	8,849.7	4,965.0	4,655.3
Noviembre	4,133.7	30,887.6	6,232.1	2,368.4	3,126.3
Diciembre	36,395.4	4,833.1	4,578.7	6,956.3	21,850.1
TOTALES	135,544.6	158,037.2	116,962.6	46,334.3	101,615.0
Años		18 / 17	19 / 20	20 / 19	21 / 20
Tasa de Crecimiento (%)		16.6	-26.0	-60.4	119.3
PIB (Precios Corrientes) Nominal*	57,907,695	67,294,169	69,721,788	57,086,837	67,406,738
Recaudación como % del PIB	0.23	0.23	0.17	0.08	0.15

Cifras Oficiales, Contraloría General de la República.

** Serie PIB año base 2007, Contraloría General de la República*

CUARTA PARTE

DECLARACIONES, COSTO DE INCENTIVO Y OTROS



CUADRO 4.1
PARTICIPACIÓN POR DECLARANTES DE RENTA JURÍDICA, SEGÚN ACTIVIDAD ECONÓMICA, AÑO 2021

CLASE	DESCRIPCIÓN DE ACTIVIDAD	Nº CONTRIB.	PARTICIPACIÓN
A	AGRICULTURA, GANADERIA, SILVICULTURA, PESCA Y ACT. DE SERVICIOS CONECTADOS	3,145	3.5%
B	EXPLOTACION DE MINAS Y CANTERAS	161	0.2%
C	INDUSTRIAS MANUFACTURAS	3,280	3.7%
D	SUMINISTRO DE ELECTRICIDAD, GAS, VAPOR Y AIRE ACONDICIONADO	264	0.3%
E	SUMINISTRO DE AGUA; DESECHOS Y SANEAMIENTO	200	0.2%
F	CONSTRUCCIÓN	4,915	5.5%
G	COMERCIO AL POR MAYOR MENOR	14,524	16.3%
H	TRANSPORTE ALMACENAMIENTO Y CORREO	3,654	4.1%
I	HOTELES Y RESTAURANTES	2,832	3.2%
J	INFORMACIÓN Y COMUNICACIÓN	1,980	2.2%
K	ACTIVIDADES FINANCIERAS Y DE SEGUROS	2,465	2.8%
L	ACTIVIDADES INMOBILIARIAS	17,602	19.8%
M	ACTIVIDADES PROFESIONALES, CIENTIFICAS Y TÉCNICAS	6,975	7.8%
N	ACTIVIDADES ADMINISTRATIVAS Y SERVICIOS DE APOYO	4,435	5.0%
O	ADMINISTRACIÓN PÚBLICA Y DEFENSA	291	0.3%
P	ENSEÑANZA	807	0.9%
Q	SERVICIOS SOCIALES Y RELACIONADOS CON LA SALUD HUMANA	1,975	2.2%
R	ARTES, ENTRETENIMIENTO Y CREATIVIDAD	545	0.6%
S	OTRAS ACTIVIDADES DE SERVICIO	9,796	11.0%
T	ACTIVIDADES DE LOS HOGARES EN CALIDAD	105	0.1%
U	OTRAS ACTIVIDADES DE ORGANIZACIONES Y ORGANOS EXTRATERRITORIALES Y NO DECLARADAS	9,157	10.3%
Total Declarantes		89,108	100%

Fuente: Departamento de Estudios Tributarios, DGI.

CUADRO 4.2
PARTICIPACIÓN POR GANANCIA NETA DECLARADA DE RENTA JURÍDICA, SEGÚN ACTIVIDAD ECONÓMICA, AÑO 2021
(En miles de balboas)

CLASE	DESCRIPCIÓN DE ACTIVIDAD	GANANCIA NETA	PARTICIPACIÓN
A	AGRICULTURA, GANADERIA, SILVICULTURA, PESCA Y ACT. DE SERVICIOS CONEX	93,600	1.4%
B	EXPLOTACION DE MINAS Y CANTERAS	1,243,705	19.1%
C	INDUSTRIAS MANUFACTURAS	210,910	3.2%
D	SUMINISTRO DE ELECTRICIDAD, GAS, VAPOR Y AIRE ACONDICIONADO	374,999	5.8%
E	SUMINISTRO DE AGUA; DESECHOS Y SANEAMIENTO	18,273	0.3%
F	CONSTRUCCIÓN	129,715	2.0%
G	COMERCIO AL POR MAYOR MENOR	932,285	14.3%
H	TRANSPORTE ALMACENAMIENTO Y CORREO	300,237	4.6%
I	HOTELES Y RESTAURANTES	39,990	0.6%
J	INFORMACIÓN Y COMUNICACIÓN	147,142	2.3%
K	ACTIVIDADES FINANCIERAS Y DE SEGUROS	1,426,913	21.9%
L	ACTIVIDADES INMOBILIARIAS	268,996	4.1%
M	ACTIVIDADES PROFESIONALES, CIENTIFICAS Y TÉCNICAS	285,471	4.4%
N	ACTIVIDADES ADMINISTRATIVAS Y SERVICIOS DE APOYO	327,254	5.0%
O	ADMINISTRACIÓN PÚBLICA Y DEFENSA	4,240	0.1%
P	ENSEÑANZA	65,128	1.0%
Q	SERVICIOS SOCIALES Y RELACIONADOS CON LA SALUD HUMANA	72,659	1.1%
R	ARTES, ENTRETENIMIENTO Y CREATIVIDAD	20,470	0.3%
S	OTRAS ACTIVIDADES DE SERVICIO	163,285	2.5%
T	ACTIVIDADES DE LOS HOGARES EN CALIDAD	221	0.0%
U	OTRAS ACTIVIDADES DE ORGANIZACIONES Y ORGANOS EXTRATERRITORIALES Y NO DECLARADAS	394,394	6.0%
Total Ganancia Neta		6,519,888	100%

Fuente: Departamento de Estudios Tributarios, DGI.

CUADRO 4.3
PARTICIPACIÓN DE DECLARANTES POR IMPUESTO SOBRE RENTA JURÍDICA, SEGÚN ACTIVIDAD ECONÓMICA, AÑO 2021
 (En miles de balboas)

CLASE	DESCRIPCIÓN DE ACTIVIDAD	IMPUESTO S/R JURADO A PAGAR	PARTICIPACIÓN	IMPUESTO S/R ESTIMADO A PAGAR	PARTICIPACIÓN
A	AGRICULTURA, GANADERIA, SILVICULTURA, PESCA Y ACT. DE SERVICIOS CONEX	2,078	0.8%	4,285	1.6%
B	EXPLOTACION DE MINAS Y CANTERAS	116	0.0%	972	0.4%
C	INDUSTRIAS MANUFACTURAS	15,098	5.7%	41,176	15.4%
D	SUMINISTRO DE ELECTRICIDAD, GAS, VAPOR Y AIRE ACONDICIONADO	24,217	9.1%	90,242	33.8%
E	SUMINISTRO DE AGUA; DESECHOS Y SANEAMIENTO	644	0.2%	1,774	0.7%
F	CONSTRUCCIÓN	14,058	5.3%	18,230	6.8%
G	COMERCIO AL POR MAYOR MENOR	94,762	35.5%	233,717	87.5%
H	TRANSPORTE ALMACENAMIENTO Y CORREO	5,166	1.9%	15,603	5.8%
I	HOTELES Y RESTAURANTES	4,634	1.7%	8,875	3.3%
J	INFORMACIÓN Y COMUNICACIÓN	24,506	9.2%	60,916	22.8%
K	ACTIVIDADES FINANCIERAS Y DE SEGUROS	16,669	6.2%	107,469	40.2%
L	ACTIVIDADES INMOBILIARIAS	6,224	2.3%	23,976	9.0%
M	ACTIVIDADES PROFESIONALES, CIENTIFICAS Y TÉCNICAS	8,815	3.3%	18,564	6.9%
N	ACTIVIDADES ADMINISTRATIVAS Y SERVICIOS DE APOYO	6,508	2.4%	14,630	5.5%
O	ADMINISTRACIÓN PÚBLICA Y DEFENSA	176	0.1%	586	0.2%
P	ENSEÑANZA	1,308	0.5%	2,665	1.0%
Q	SERVICIOS SOCIALES Y RELACIONADOS CON LA SALUD HUMANA	6,632	2.5%	16,687	6.2%
R	ARTES, ENTRETENIMIENTO Y CREATIVIDAD	5,097	1.9%	7,995	3.0%
S	OTRAS ACTIVIDADES DE SERVICIO	7,572	2.8%	17,957	6.7%
T	ACTIVIDADES DE LOS HOGARES EN CALIDAD	0	0.0%	0	0.0%
U	OTRAS ACTIVIDADES DE ORGANIZACIONES Y ORGANOS EXTRATERRITORIALES Y NO DECLARADAS	22,890	8.6%	11,044	4.1%
Total Impuesto S/R Jurídica		267,168	100%	697,363	261%

Fuente: Departamento de Estudios Tributarios, DGI.

CUADRO 4.4
PARTICIPACIÓN POR ITBMS DECLARADO, SEGÚN ACTIVIDAD ECONÓMICA, AÑO 2021
 (En miles de balboas)

CLASE	DESCRIPCIÓN DE ACTIVIDAD	ITBMS A PAGAR	PARTICIPACIÓN
	AGRICULTURA, GANADERÍA, CAZA, SILVICULTURA, PESCA Y ACTIVIDADES DE SERVICIO CONEXAS	1,132	0.2%
A	DE SERVICIO CONEXAS	1,132	0.2%
B	EXPLOTACIÓN DE MINAS Y CANTERAS	857	0.1%
C	INDUSTRIAS MANUFACTURAS	30,464	4.7%
D	SUMINISTRO DE ELECTRICIDAD, GAS, VAPOR Y AIRE ACONDICIONADO	8,563	1.3%
E	SUMINISTRO DE AGUA; DESECHOS Y SANEAMIENTO	2,167	0.3%
F	CONSTRUCCIÓN	33,714	5.2%
G	COMERCIO AL POR MAYOR MENOR	153,641	23.8%
H	TRANSPORTE, ALMACENAMIENTO Y CORREO	25,911	4.0%
I	HOTELES Y RESTAURANTES	18,752	2.9%
J	INFORMACION Y COMUNICACIÓN	54,164	8.4%
K	ACTIVIDADES FINANCIERAS Y DE SEGUROS	146,904	22.8%
L	ACTIVIDADES INMOBILIARIAS	34,515	5.3%
M	ACTIVIDADES PROFESIONALES, CIENTIFICAS Y TÉCNICAS	39,987	6.2%
N	ACTIVIDADES ADMINISTRATIVAS Y SERVICIOS DE APOYO	19,378	3.0%
O	ADMINISTRACIÓN PÚBLICA Y DEFENSA	4,500	0.7%
P	ENSEÑANZA	1,284	0.2%
Q	SERVICIOS SOCIALES Y RELACIONADOS CON LA SALUD HUMANA	1,939	0.3%
R	ARTES, ENTRETENIMIENTO Y CREATIVIDAD	2,114	0.3%
S	OTRAS ACTIVIDADES DE SERVICIO	31,560	4.9%
T	ACTIVIDADES DE LOS HOGARES EN CALIDAD	6	0.0%
	OTRAS ACTIVIDADES DE ORGANIZACIONES Y ORGANOS EXTRATERRITORIALES Y NO DECLARADAS	33,963	5.3%
U			
Total ITBMS		645,517	100%

Fuente: Departamento de Estudios Tributarios, DGI.

CUADRO 4.5
NÚMERO DE CONTRIBUYENTES DECLARANTES DE RENTA PERSONA
NATURAL, JURÍDICA Y ZONA LIBRE, AÑOS 2017-2021

Periodo	Jurídica	Zona Libre	Total Jurídica	Natural	Gran Total
2021	89,108	2,680	91,788	154,316	246,104
2020	86,886	2,668	89,554	154,346	243,900
2019	84,915	2,664	87,579	152,930	240,509
2018	87,178	2,763	89,941	162,848	252,789
2017	85,742	2,770	88,512	168,948	257,460

Fuente: Departamento de Estudios Tributarios, DGI.

Participación de Contribuyentes Declarantes de Renta 2021

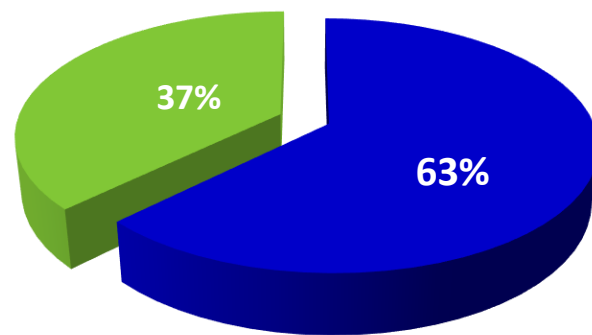

■ Persona Natural

■ Persona Jurídica

CUADRO 4.6
COSTO DE LOS BENEFICIOS E INCENTIVOS FISCALES, OTORGADOS POR EL ESTADO, AÑOS 2017-2021
 (En Miles de Balboas)

DETALLE		2021	2020	2019	2018	2017
GRAN TOTAL		545,573	472,015	602,587	656,891	583,941
DOCUMENTOS FISCALES		189,809	137,902	150,583	255,551	198,520
C. A. T. (Export. no tradicional)	(a)	0	87	0	0	0
INTERES PREF. (Hipotecario)	(b)	79,974	46,773	50,152	134,668	102,110
GAS LICUADO	(c)	91,158	75,566	78,617	104,704	80,028
CEFA (Export. Agropecuarias)	(d)	1,695	2,175	5,680	2,710	6,880
EUROCERTIFICADO	(*)	0	0	94	9	0
CFI (Industrial)	(d1)	10,701	8,526	8,477	7,236	3,929
CFP (Producción)	(d2)	6,281	4,773	7,562	6,224	5,573
IMPUESTO IMPORTACION	(e)	114,247	84,200	129,375	92,059	117,811
Metro-Bus / Metro Panamá		114,247	84,200	129,375	92,059	117,811
IMPUESTO DE COMBUSTIBLE	(f)	24,958	12,671	37,900	26,847	25,752
IMPUESTO DE INMUEBLE (***)	(g)	75,858	59,608	76,720	61,034	62,784
Impuesto Exonerado		27,018	29,488	23,920		
Exoneración con Patrimonio Familiar		48,840	30,120	52,800	0	0
IMPUESTO S/RENDA (Crédito Inversiones Directas 25%)	(h)	624	336	759	1,058	1,276
IMPUESTO SOBRE LA RENTA	(i)	10,186	17,590	23,286	15,926	28,190
<i>Incentivo:</i> Construcción (1)		0	0	0	0	0
Reforestación (2)		0	0	0	0	0
Agropecuario (3)		0	152	179	288	677
Reinversión (4)		1,994	3,923	6,738	0	9,494
Discapacitados (5)		418	340	438	496	920
Turismo (6)		0	7	12	40	12
Casco Antiguo (7)			1		0	0
Otros Incentivos (8)		532	6,707	8,571	15,103	17,086
Gastos escolares		7,242	6,460	7,347	0	0
SUBSIDIO AL TRANSPORTE - (Diesel)	(j)	58,887	59,100	114,072	91,365	89,413
SUBSIDIO A LA ENERGIA	(k)	71,003	100,608	69,893	113,052	60,195

Fuente: Ministerio de Economía y Finanzas - Dirección General de Ingresos - Dirección de Tesorería - Dirección de Presupuesto de la Nación. Informe del Contralor - Contraloría General de la República.

Nota:

(a) Ley 108/74, se derogada a partir del 31/diciembre/2002, por el Art.28 Ley 28/95, Ley 62/2002 extiende plazo hasta 31 de diciembre/2005, Ley 31/2006 hasta 31 de diciembre/06, Ley 3/2007 hasta 30 de junio de 2007, Ley 37/07 hasta 1 de octubre de 2009.

(b) Ley 3/85, prorrogada por 5 años a partir del 21 de mayo/99, por Ley 50//99, Ley 65/2003 y Ley 28/08

(c) D.G. 29/92, subsidio por el gobierno en el precio al consumidor en los cilindros de 25 libras.

(d) Ley 82 del 31 de diciembre del 2010 que crea el programa de Fomento a la competitividad de las exportaciones agropecuarias

()** Ley 11/2009, Eurocertificados, compensación Arancelaria a exportadores que remitan productos a países de la Unión Europea a partir del 1 de enero 2009 hasta 30 junio 2010.

(e) Ley 2 y 3/86, incentivo para el fomento y desarrollo de la industria nacional y de exportaciones. D.G. No.280 31/8/1970-privilegios e Inmunidades, Dec. 56/92-incentivo al transporte público.

(*)** Incluye Turistas, Rentistas y Jubilados, Cooperativas, Exfuncionarios Diplomáticos Panameños que regresan definitivamente al país, Clínicas, Hospitales y Colegios Privados, Concesiones Administrativas otorgadas por el Estado y otros.

Ley 80 de 2012 Incentivos al Turismo. Ley 11 Febrero 2011 Incentivo General de Artesanía Nacional. Ley 44 Abril 2011 Incentivo a la Construcción y explotación de Centrales Eólicas para servicio Público de electricidad. Ley 37 de Junio 2013 Incentivos al Fomento, construcción, operación y mantenimiento de Centrales y/o instalaciones solares.

(f) Ley 6/97, Art. 68 empresas de generación de energía eléctrica - exoneración (Contrato La Nación, Dec. 22/98 (Art.86 y 87).

(g) Ley 44/90 y Ley 6/2005, exonera las mejoras del impuesto de inmuebles. Ley 28/8 mayo/2012, PH exoneraciones automáticas Nov 2011.

(**)** El renglón (sacrificio de inmueble) se modifica todos los años debido a que los contribuyentes, tramitan sus exoneraciones atrasadas.

(h) Art.6 (Cr. x inversiones directas) Ley 28/95, derogado a partir del 28 de junio/99, por la Ley 20/junio/99. 2012 sólo registros personas naturales

(i) Sacrificio Fiscal, producto de las deducciones aplicadas en las Declaraciones de Rentas.

(1) Incentivo a la Construcción (D.G. 44/90, mod 28/95)

(2) Incentivo Reforestación Ley 24/92 derogado a partir de (Ley 6/05)

(3) Incentivo Agropecuario derogado a partir del 31/12/2002 (Ley 28/95)

(4) Incentivo Reinversión Ley 3/86, modificada por Ley 28/95 y Ley 11/2008

(5) Incentivo Discapacitados Artículo 14 de Ley 1/92 Decreto Ejecutivo 60/ 1993

(6) Incentivo Turismo Ley 8/94 modificada por la Ley 80 de Agosto 2012

(7) Incentivo Casco Antiguo Ley 9/97

(8) Otros Incentivos (incluye Contrato de Concesión, Fideicomisos, Fondo de Jubilación y Otros).

Ley 11 de Marzo 2013 Agencia Panamá Pacífico. Ley 11 Febrero 2011 Incentivo General de Artesanía Nacional. Ley 37 de Junio 2013 Incentivos al Fomento, construcción, operación y mantenimiento de Centrales y/o instalaciones solares. Ley 44 Abril 2011 Incentivo a la Construcción y explotación de Centrales Eólicas para servicio Público de electricidad.

(j) Subsidio al imppto. de combustible (diésel) al Sector Transporte Público Colectivo inicia desde el año 2009, beneficio a los usuarios en el congelamiento del pasaje. Leyes No.10/05, No.30/05 y No.31/05, subsidio otorgado por el estado que rebajo temporalmente el impuesto de combustible y Ley No31/06. Utilizado para el servicio de transporte público, el mismo se hace efectivo por el lado del Presupuesto de Gasto (ATT). (Fuente: Dirección de Tesorería)

(k) Subsidio de la electricidad a los hogares en facturación hasta 500 kWh - Fondo de Estabilización Tarifario. (Fuente: Dirección de Presupuesto)

CUADRO 4.7
INCUMPLIMIENTO DEL IMPUESTO SOBRE LA RENTA DE LAS PERSONAS JURÍDICAS, 2017-2021
(En millones de balboas)

Concepto	2017	2018	2019	2020	2021
EBE Excedente Bruto de Explotación	34,828.3	38,868.1	39,918.8	34,164.7	39,436.3
Menos ajustes:					
EBE Zona Franca	1,128.3	1,587.9	1,340.9	877.9	838.4
EBE Canal	1,429.6	1,593.9	1,733.0	1,614.6	1,541.9
EBE No Mercado (Gobierno y Sin Fines de Lucro)	107.8	66.9	67.4	115.8	110.6
EBE Alquiler Imputado	3,524.2	4,621.3	4,804.9	130.1	124.2
Provisión para Cuentas Malas	692.6	744.1	702.7	1,516.8	1,448.6
Cuentas Incobrables	669.9	592.6	321.3	1,068.3	1,020.2
Arrastre de Pérdidas	154.5	161.6	70.9	117.3	112.0
Depreciación (Gasto)	3,814.0	4,240.7	1,896.2	4,574.6	4,368.7
Amortización (Gasto)	272.3	334.1	196.1	383.6	366.3
Impuestos	974.9	1,033.7	481.8	912.2	871.2
Reinversión Ley 3/86	24.0	36.0	27.0	27.1	25.9
Discapacitados	2.6	3.1	2.0	2.3	2.2
Otros Incentivos	45.2	29.9	6.2	14.4	13.7
Más ajustes:					
Pérdidas Brutas (Renta Gravable)	3,083.1	3,540.0	1,438.7	5,035.4	3,318.9
Total Renta Gravable Teórica	25,071.5	27,362.3	29,706.9	27,845.1	31,911.2
Tasa ISR	25%	25%	25%	25%	25%
Impuesto Teórico o Potencial	6,267.9	6,840.6	7,426.7	6,961.3	7,977.8

Concepto	2017	2018	2019	2020	2021
Menos: (gastos tributarios estimados)					
Sacrificio Fiscal por venta por exportaciones (estimación)	441.9	427.7	477.8	473.9	249.4
Ingresos Exentos	177.3	185.6	121.0	172.3	184.5
Impuesto por Enajenación de Bienes Inmuebles	3.4	2.2	0.5	0.8	0.8
Crédito AMIR	0.0	0.0	0.0	0.0	0.0
Crédito por Inversiones Directas	1.9	1.7	0.0	0.0	0.0
Crédito Transporte Internacional	10.6	12.7	42.8	60.9	65.3
Crédito por Interés Preferencial	201.2	82.5	83.1	118.4	126.9
Total Renta Gravable Teórica	5,431.6	6,128.2	6,701.6	6,134.9	7,350.9
Recaudación Efectiva	1,212.9	1,127.9	769.2	747.7	1,153.7
Brecha de Incumplimiento	4,218.7	5,000.3	5,932.4	5,387.2	6,197.3
Porcentaje de Brecha de Incumplimiento	77.7%	81.6%	88.5%	87.8%	84.3%
PIB (Precios Corrientes) Nominal**	62,202.7	67,294.2	69,721.8	57,086.8	67,406.7
Brecha de Incumplimiento como % del PIB	6.8%	7.4%	8.5%	9.4%	9.2%

**Serie PIB año base 2018, Contraloría General de la República

Incumplimiento de Impuesto sobre la Renta de Persona Jurídica Años 2017-2021

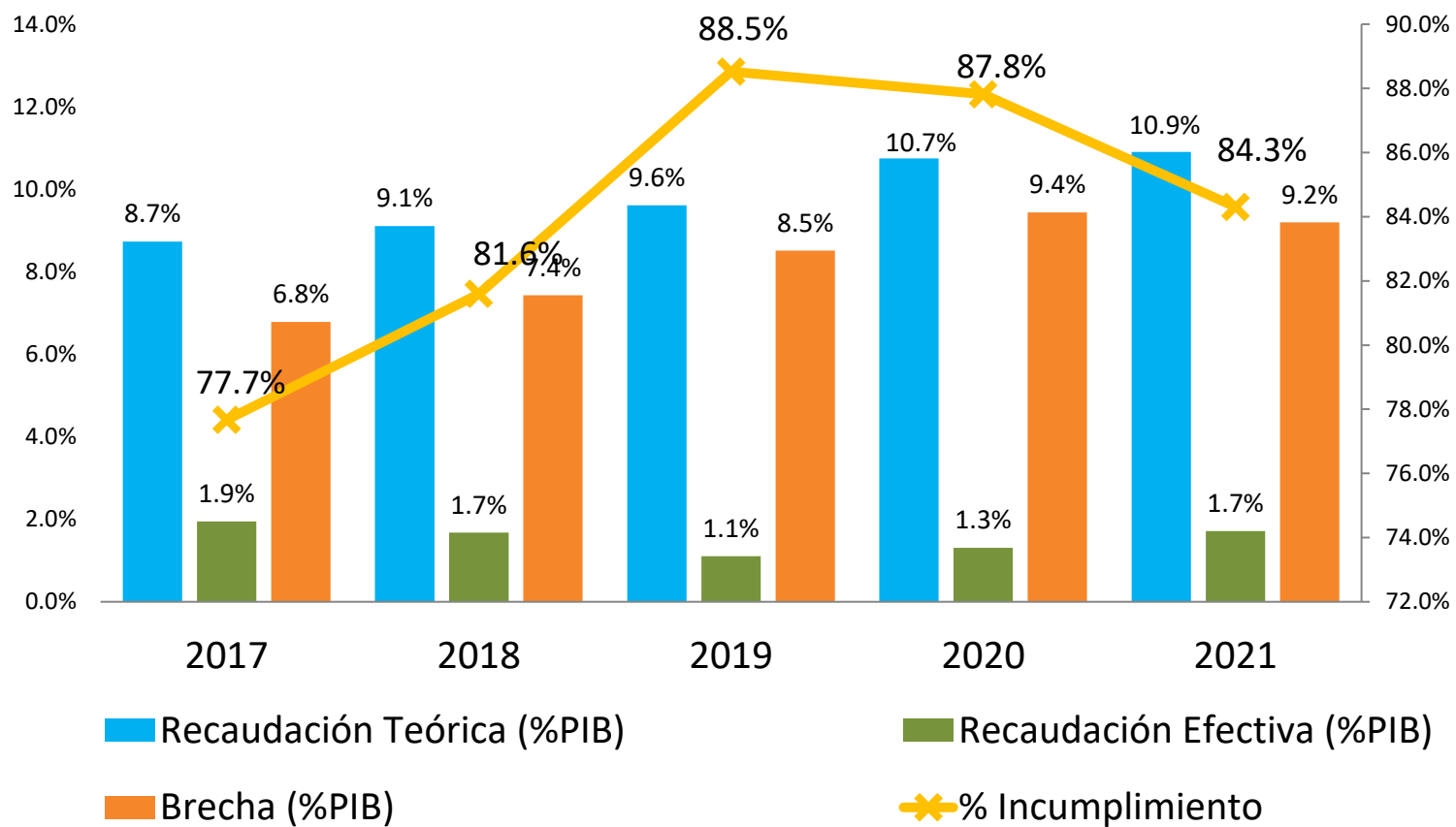

CUADRO 4.8
INCUMPLIMIENTO DEL IMPUESTO SOBRE LA RENTA DE LAS PERSONAS NATURALES, 2017-2021
(En millones de balboas)

Concepto	2017	2018	2019	2020	2021
Personas Naturales					
Ingreso mixto, bruto	8,024.4	8,251.9	8,348.6	8,008.8	7,746.5
Tasa Efectiva de Tributación	3.5%	3.3%	3.0%	3.7%	3.3%
Recaudación Teórica	280.1	274.3	248.9	293.2	255.7
Asalariados (Planilla)					
Remuneración de los asalariados	15,908.6	16,993.0	17,843.1	14,408.3	15,847.1
Tasa Efectiva de Tributación	7.3%	7.3%	7.3%	7.3%	7.3%
Recaudación Teórica	1,163.6	1,242.9	1,305.1	1,053.9	1,159.1
Total Recaudación Teórica	1,443.7	1,517.3	1,554.1	1,347.1	1,414.9
Recaudación Efectiva	1,074.4	1,187.9	1,116.6	970.2	1,109.8
Brecha de Incumplimiento	369.3	329.4	437.4	376.8	305.0
Porcentaje de Brecha de Incumplimiento	25.6%	21.7%	28.1%	28.0%	21.6%
PIB (Precios Corrientes) Nominal**	62,202.7	67,294.2	69,721.8	57,086.8	67,406.7
Brecha de Incumplimiento como % del PIB	0.6%	0.5%	0.6%	0.7%	0.5%

**Serie PIB año base 2018, Contraloría General de la República

Incumplimiento de Impuesto sobre la Renta de Persona Natural Años 2009-2019

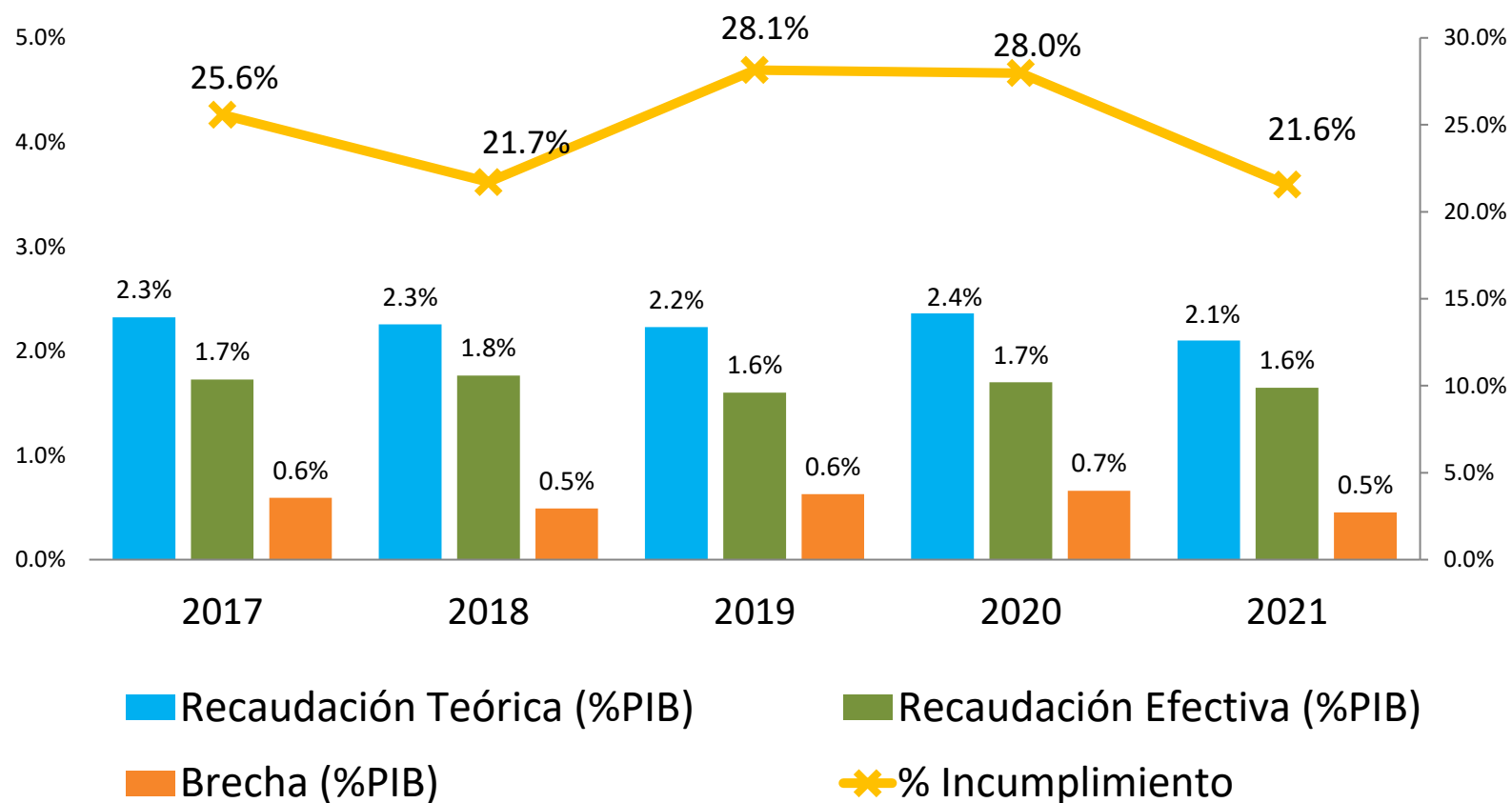

CUADRO 4.9
INCUMPLIMIENTO DEL IMPUESTO DE TRANSFERENCIA DE BIENES MUEBLES Y SERVICIOS, 2017-2021
(En millones de balboas)

Concepto	2017	2018	2019	2020	2021
Total Recaudación Teórica	3,454.8	3,220.7	3,495.2	2,066.7	2,798.3
Recaudación Efectiva	1,540.1	1,486.1	1,439.4	982.4	1,157.0
Brecha de Incumplimiento	1,914.7	1,734.6	2,055.9	1,084.3	1,641.3
Porcentaje de Brecha de Incumplimiento	55.4%	53.9%	58.8%	52.5%	58.7%
PIB (Precios Corrientes) Nominal**	62,202.7	67,294.2	69,721.8	57,086.8	67,406.7
Brecha de Incumplimiento como % del PIB	3.1%	2.6%	2.9%	1.9%	2.4%

**Serie PIB año base 2018, Contraloría General de la República

Incumplimiento de Impuesto de Transferencia de Bienes Muebles y Servicios Años 2017-2021

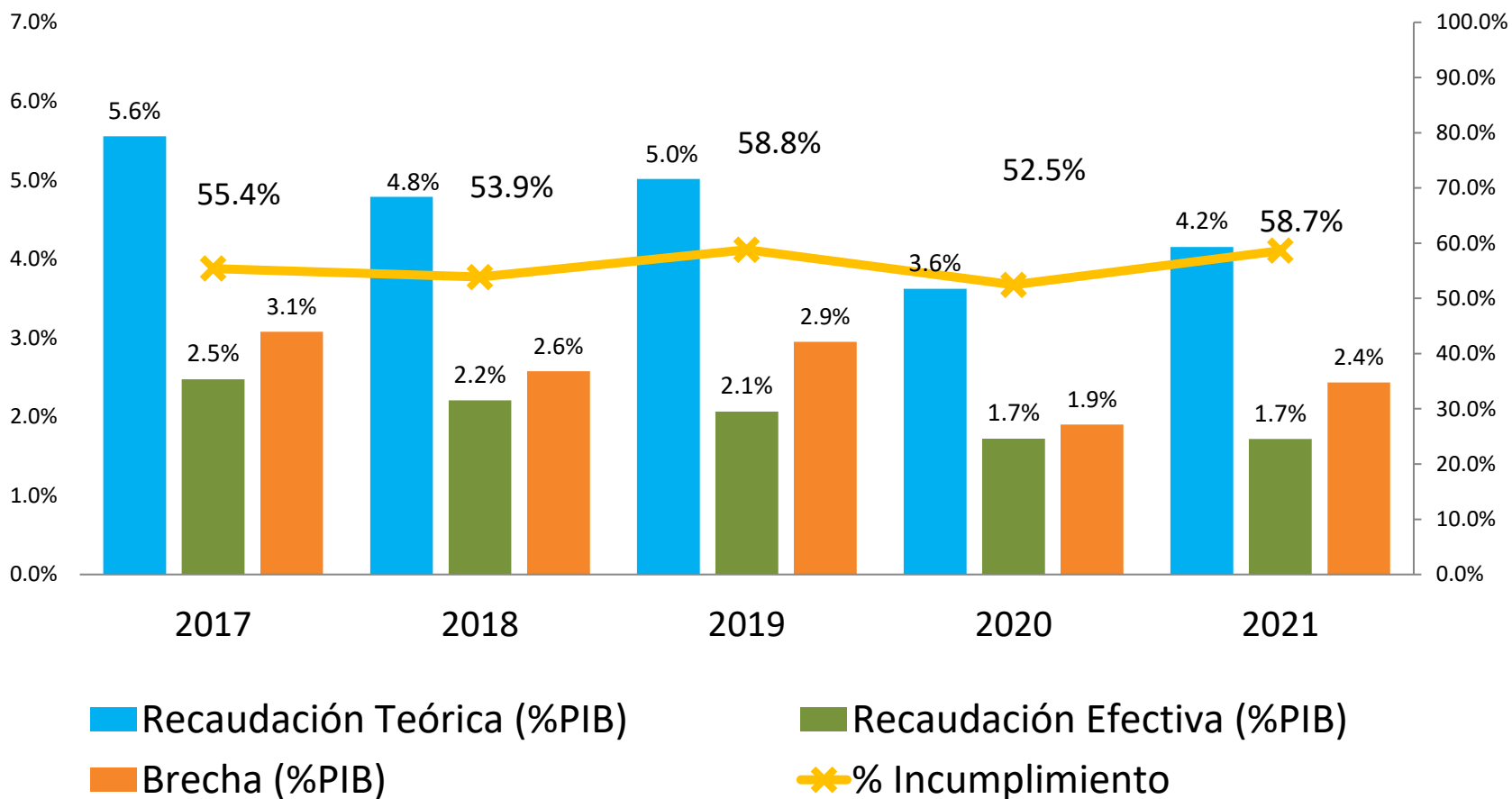

CUADRO 5.0
GASTO TRIBUTARIO DE IMPUESTO SOBRE LA RENTA, 2018-2021
 (En millones de balboas)

Concepto	2018	2019	2020	2021
Gasto Tributario ISR PN	31.9	28.4	37.8	34.2
Gasto Tributario ISR PJ	623.5	555.4	412.6	679.9
Total Gasto Tributario ISR	655.3	583.8	450.4	714.1
PIB (Precios Corrientes) Nominal*	67,294.2	69,721.8	57,086.8	67,406.7
Gasto Tributario ISR como % del PIB	0.97%	0.84%	0.79%	1.06%

Nota:*Serie PIB año base 2018, Contraloría General de la República

CUADRO 5.1
GASTO TRIBUTARIO DE IMPUESTO SOBRE LA RENTA NATURAL, 2018-2021
 (En millones de balboas)

Concepto	2018	2019	2020	2021
Ingresos Exentos	2.8	2.5	3.6	3.1
Ingresos por Intereses	28.9	26.0	33.9	30.9
Documentos Fiscales	0.1	0.0	0.3	0.2
Total Gasto Tributario ISRN	31.9	28.4	37.8	34.2
PIB (Precios Corrientes) Nominal*	67,294.2	69,721.8	57,086.8	67,406.7
Gasto Tributario ISRN como % del PIB	0.047%	0.041%	0.066%	0.051%

Nota:*Serie PIB año base 2018, Contraloría General de la República

CUADRO 5.2
GASTO TRIBUTARIO DE IMPUESTO SOBRE LA RENTA JURÍDICA, 2018-2021
 (En millones de balboas)

Concepto	2018	2019	2020	2021
Instituciones sin Fines de Lucro u ONG	2.6	2.7	2.0	2.1
Régimen Especial	321.0	328.1	229.4	408.0
Ingresos exentos de Jurídico General	135.2	141.6	107.2	170.7
Créditos por Incentivo y Documentos Fiscales	164.7	83.0	74.1	99.0
Total Gasto Tributario ISRJ	623.5	555.4	412.6	679.9
PIB (Precios Corrientes) Nominal*	67,294.2	69,721.8	57,086.8	67,406.7
Gasto Tributario ISRJ como % del PIB	0.9%	0.8%	0.7%	1.0%

Nota:*Serie PIB año base 2018, Contraloría General de la República

CUADRO 5.3
GASTO TRIBUTARIO DE IMPUESTO DE TRANSFERENCIA DE BIENES MUEBLES Y SERVICIOS, 2018-2021
(En millones de balboas)

Concepto	2018	2019	2020	2021
Consumo Final de Hogares	869.0	900.4	861.1	979.0
Consumo Final del Estado	242.5	218.5	144.3	136.2
Compras de Regímenes Especiales	474.7	421.8	304.5	451.9
Documentos Fiscales y/o Créditos autorizados	15.9	9.5	11.2	11.3
Total Gasto Tributario ITBMS	1,602.1	1,550.1	1,321.2	1,578.4
PIB (Precios Corrientes) Nominal*	67,294.2	69,721.8	57,086.8	67,406.7
Gasto Tributario ITBMS como % del PIB	2.4%	2.2%	2.3%	2.3%

Nota: *Serie PIB año base 2018, Contraloría General de la República